



NX500J • K
NX650J • K



CATÁLOGO DE PEÇAS



MOTO HONDA DA AMAZÔNIA LTDA. - 2000

ÍNDICE

INSTRUÇÕES

1

GRUPO DO MOTOR

2

GRUPO DO CHASSI

3

ÍNDICE DE NÚMERO
DE PEÇAS

4

ÍNDICE DE NOME
DE PEÇAS

5



NX650_J-E

Instruções para o Uso do Catálogo do Peças

- Este Catálogo de Peças descreve todas as peças de reposição, bem como o tempo de mão-de-obra (T.M.O.) para o modelo **NX500J • κ / NX650J • κ**.
- Este Catálogo de Peças foi elaborado com base nas últimas informações disponíveis.
- Especifique sempre o número completo da peça quando fizer um pedido.
 - Verifique sempre o número, modelo, tipo, série, cor, marca, e o tamanho que for necessário antes de encomendar as peças.
 - Observe sempre que as ilustrações permitem localizar uma determinada parte do chassi ou do motor, podendo diferenciar da sua forma original.
- Quando forem realizadas as modificações ou adições no Catálogo de Peças, as páginas a serem substituídas ou adicionadas serão emitidas no momento oportuno acompanhadas de uma página de instruções para atualização.
- Periodicamente serão emitidas Notícias de Peças para que seja atualizado temporariamente o Catálogo de Peças até que seja publicada a atualização definitiva do Catálogo.
- **Recomendamos ao Concessionário que mantenha seu Catálogo de Peças atualizado, observando com atenção a página de instruções para atualização.**

Índice	
• Instruções para o uso do Catálogo de Peças.....	1
• Como Localizar as Informações sobre as Peças.....	2
• Estrutura do Catálogo de Peças	3
• Quando Utilizar as Peças	4
• Como localizar o bloco de peças e os números de série	5
• Modelos, Códigos de Área e Números de Série Aplicáveis.....	5
• Composição do Número de Identificação do Veículo (N.I.V) Tipo Canadá.....	7
• Etiqueta de Cor.....	9
• Composição do Número de Identificação do Veículo (VIN).....	8
• Tabela de Cores	10
• Aplicação de Mangueiras de Combustível, Aplicações Gerais, Mangueira de Vinil	23
• Instruções para o uso do tempo-padrão de Mão-de-Obra T.M.O.	25
• Índice Ilustrado – Grupo do Motor	27
• Índice Ilustrado – Grupo do Chassi.....	30
• Índice dos Números de Peças	175
• Índice de Nomes de Peças	184

Como localizar as informações sobre as peças

B Referência com o Índice dos Números de Peças

ÍNDICE DE NÚMERO DE PEÇAS

Nº da Peça	Nº do bloco	Nº da Peça	Nº do bloco	Nº da Peça	Nº do bloco	Nº da Peça	Nº do bloco
06000							
06165-ZE2-000	M-3	13013-ZE2-014	M-8	15520-ZB2-003	C-5.17	16223-ZA0-700	M-13
061A1-ZE2-700	C-4	13101-ZE2-010	M-8	15520-ZB2-003	C-5.18	16223-ZA0-700	M-13.1
06550-ZB4-630	C-16	13101-ZE2-810	M-8	15520-ZB2-003	C-5.2	16223-ZA0-800	M-13
06710-ZB4-000	C-18	13101-ZE2-811	M-8	15520-ZB2-003	C-5.3	16252-ZA1-000	C-8
06710-ZB4-800	C-20	13102-ZE2-000	M-8	15520-ZB2-003	C-5.4	16260-ZE2-700	M-13
06810-ZB4-800	C-21	13102-ZE2-010	M-8	15520-ZB2-003	C-5.5	16260-ZE2-720	M-13
		13102-ZE2-810	M-8	15520-ZB2-003	C-5.6	16260-ZE2-721	M-13
		13102-ZE2-811	M-8	15520-ZB2-003	C-5.7	16260-ZE2-722	M-13
11000							
11300-ZE2-700	M-3	13103-ZE2-000	M-8	15520-ZB2-003	C-5.8	16261-ZE2-700	M-13
11315-ZE2-700	M-3	13103-ZE2-010	M-8	15520-ZB2-003	C-5.9	16261-ZE2-701	M-13
11381-ZE2-000	C-4	13103-ZE2-810	M-8	15520-ZE2-003	M-10	16261-ZE2-702	M-13
11381-ZE2-000	M-3	13103-ZE2-811	M-8	15620-ZE2-700	M-3	16262-ZE2-710	M-13
11381-ZE2-800	M-3	13104-ZE2-000	M-8	15721-ZB4-000	C-9	16262-ZE2-711	M-13
		13104-ZE2-010	M-8			16263-ZA0-000	M-13
		13104-ZE2-810	M-8	16000			
		13104-ZE2-811	M-8	16010-ZA0-931	M-13	16264-ZE2-700	M-13
12000							
120A0-ZE2-811	M-2	13200-ZE2-000	M-8	16010-ZE2-811	M-13.1	16264-ZE2-701	M-13
120A0-ZE2-812	M-2	13200-ZE2-305	M-8	16010-ZE2-812	M-13.1	16265-ZE2-721	M-13
120A0-ZE2-813	M-2	13310-ZE2-700	M-7	16011-ZA0-931	M-13	16268-893-000	C-8
120A0-ZE2-820	M-2	13310-ZE2-701	M-7	16011-ZA0-931	M-13.1	16268-ZE2-720	M-13
				16011-ZA0-931	M-13.1	16268-ZE2-721	M-13
				16013-ZA0-931	M-13	16269-ZA0-700	M-13
						16269-ZA0-800	M-13

A Referência com o Índice Ilustrado

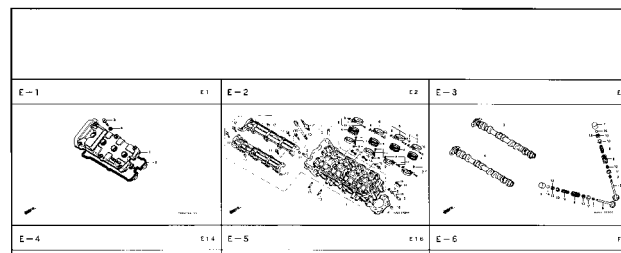

M-14

Árvore de Manivelas • Pistão (CBR900RRN/RRS)

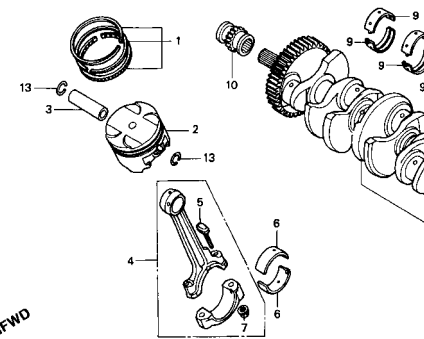

C Referência com o Índice de Nomes de Peças

ÍNDICE DE NOME DE PEÇAS

Descrição	Nº do bloco	Nº de Ref.	Descrição	Nº do bloco	Nº de Ref.	Descrição
A						
Acelerador Automático Comp.	C-8	3	Amueta de Pressão, 6 mm	C-5.15	35	Bobina
Acoplador Comp. (EMS)	C-5	20	Amueta de Pressão, 6 mm	C-5.16	40	Bobina
Acoplador Comp. (EMS)	C-5.1	21	Amueta de Pressão, 6 mm	C-5.17	37	Bobina
Acoplador Comp. (EMS)	C-5.3	22	Amueta de Pressão, 6 mm	C-5.18	36	Bolsa d
Acoplador Comp. (EMS)	C-5.4	20	Amueta de Pressão, 6 mm	C-5.19	47	Barbete
Acoplador Comp. (EMS)	C-5.5	21	Amueta de Pressão, 6 mm	C-5.2	54	Borrach
Acoplador Comp. (EMS)	C-5.6	21	Amueta de Pressão, 6 mm	C-5.20	24	Botão c
Acoplador Comp. (EMS)	C-5.7	22	Amueta de Pressão, 6 mm	C-5.21	24	Botão c
Acoplador Comp. (EMS)	C-5.8	19	Amueta de Pressão, 6 mm	C-5.22	29	Botão c
Afagador Comp.	M-13.1	7	Amueta de Pressão, 6 mm	C-5.23	23	Botão c
Alavanca	C-15	8	Amueta de Pressão, 6 mm	C-5.24	23	Botão c
Alavanca Comp., Afogador	M-13	25	Amueta de Pressão, 6 mm	C-5.25	19	Botão c
Alavanca Comp., Afogador	M-13	25	Amueta de Pressão, 6 mm	C-5.26	19	Botão c
Alavanca Comp., Afogador (STD)	M-13.1	16	Amueta de Pressão, 6 mm	C-5.27	30	Botão c
Alavanca Comp., Solenóide Acelerador	C-8	5	Amueta de Pressão, 6 mm	C-5.28	20	Botão c
Alavanca Direita	C-20	4	Amueta de Pressão, 6 mm	C-5.3	53	Botão c
Alavanca Esquerda	C-20	5	Amueta de Pressão, 6 mm	C-5.4	54	Botão c
Alavanca, Afogador	M-13	18	Amueta de Pressão, 6 mm	C-5.5	57	Botão c
Alavanca, Afogador	M-13	18	Amueta de Pressão, 6 mm	C-5.6	55	Botão c
Alavanca, Afogador	M-13	20	Amueta de Pressão, 6 mm	C-5.7	53	Botão c
Alavanca, Afogador	M-13	20	Amueta de Pressão, 6 mm	C-5.8	53	Botão c
Alavanca, Afogador	M-13	20	Amueta de Pressão, 6 mm	C-5.9	46	Botão c
Alavanca, Afogador	M-13.1	17	Amueta do Tanque	C-14	13	Botão c
			Amueta Lisa, 20 mm	C-18	8	Botão c

Item de serviço	T.M.O.	Ref. Nº	Nº da peça	Descrição	Qtd. CBR900 RRN RRP RRR RRS RRT RRV					
Jogo de Anéis, Pistão	6,8	1	13011-MT4-315	Jogo de Anéis, Pistão (RIKEN)	4	4	4	4	-	-
(Adicione 0,2 por Unidade)			13031-MT4-315	Jogo de Anéis, Pistão (0,50)	(4)	(4)	(4)	(4)	-	-
• Pistão			13051-MW0-305	Jogo de Anéis, Pistão (1,00)	(4)	(4)	(4)	(4)	-	-
(Adicione 0,2 por Unidade)										
Pino, Pistão	6,7									
Biela, Comp.	7,1									
(Adicione 0,4 por Unidade)										
Rolamento da Biela	5,8	2	13101-MW0-000	Pistão	-	(4)	-	-	-	-
(Adicione 0,3 por Unidade)					4	-	-	-	-	-
Árvore de Manivelas	7,9									
Rolamento, Árvore de Manivelas	7,2									
(Um ou Todos)										
Engrenagem, Distribuição	2,2		13101-MW0-760	Pistão	4	-	-	-	-	-
Rolamento de Esferas, 28 x 41 x 21	6,0		13101-MW0-790	Pistão	-	4	-	-	-	-
			13101-MAE-000	Pistão	-	4	4	-	-	-
					-	-	4	4	-	-

Estrutura do Catálogo de Peças

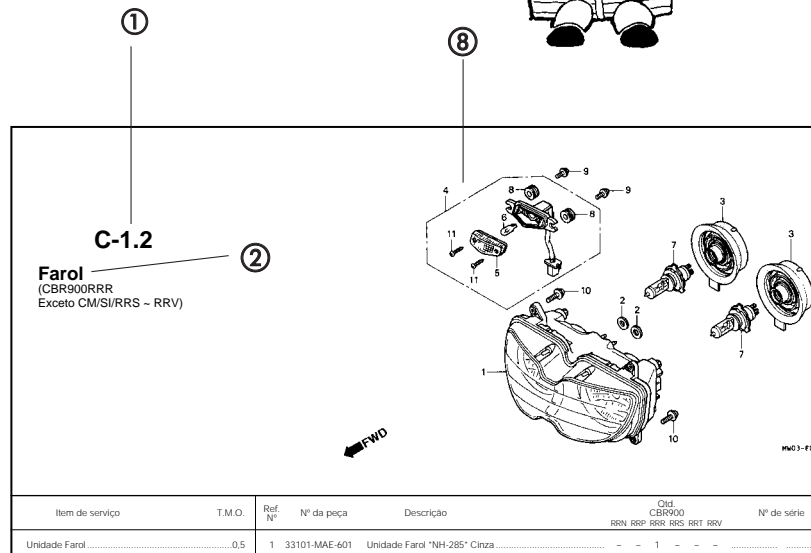

		3	4	5	6	7	9	10	11	12	13
Item de serviço	T.M.O.	Ref. N°	N° da peça	Descrição						N° de série	Código de Área
Unidade Farol.....	0.5	1	33101-MAE-601	Unidade Farol "NH-285" Cinza							E, MX
• Lâmpada, Lanterna										-2351159	E
• Lâmpada.....	0.1									-2351712	MX
• Lâmpada, Farol.....	0.1		33101-MAE-612	Unidade Farol "NH-283" Cinza							AR, ED, F, G, H,
				(Precaução Durante a Instalação)							ND, SP, SW, ZG
										-2351309	AR, G, H, ND,
											SW
										-2351434	ED, IT
										-2350300	F
										-0M300138	SP
			33101-MAE-671	Unidade Farol "NH-1" Preto							U
											CM
											U
										-SM300366	IT
			33101-MAE-691	Unidade Farol							E
			33101-MAE-602	Unidade Farol						2351160-	MX
										2351713-	E, MX

- 1 Número do Bloco
- 2 Nome do Bloco
- 3 Item de Serviço Tempo de Mão-de-Obra (T.M.O.)
- 4 Número de Referência (Os Números descritos entre parênteses significa que continua da página anterior)
- 5 Número da Peça
- 6 Descrição
- 7 Código de Cores HONDA
- 8 Conjuntos
 - As peças cujas figuras estiverem delimitadas por linhas interrompidas são disponíveis em conjunto completo. (As peças componentes do conjunto, também são comercializadas individualmente)
- 9 Descrição de Cores
- 10 Observação
 - As observações que aparecem entre parênteses devem ser atentas.
- 11 Quantidade Utilizada na motocicleta
 - Quando aparecem entre parênteses indicam peças opcionais Quando indicadas com a letra "N" deve-se utilizar a quantidade que for necessária.
- 12 Número de Série
- 13 Nota

Quando Utilizar as Peças

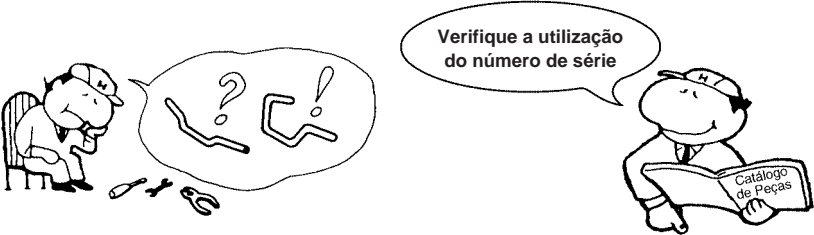

Abreviaturas Utilizadas neste Catálogo de Peças

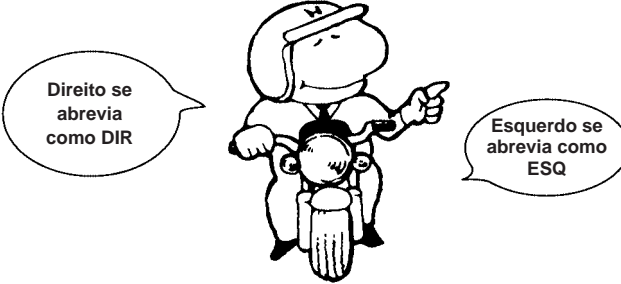

Ref. Nº	Nº da peça	Descrição	Otd. CBR900						Nº de série
			RRN	RRP	RRR	RRS	RRT	RRV	
1	33101-MAE-601	Unidade Farol "NH-285" Cinza	-	-	1	-	-	-	~2351159 ~2351712
			-	-	1	-	-	-	
	33101-MAE-612	Unidade Farol "NH-283" Cinza	-	-	1	-	-	-	~2351309 ~2351434 ~2350300 ~0M300138
		(Precaução Durante a Instalação)	-	-	1	-	-	-	
			-	-	1	-	-	-	~SM300366 ~2351160 2351713~
			-	-	1	-	-	-	
	33101-MAE-671	Unidade Farol "NH-1" Preto	-	-	1	-	-	-	~2351160 2351713~
			-	-	1	-	-	-	
	33101-MAE-691	Unidade Farol	-	-	1	-	-	-	~2351160 2351713~
	33101-MAE-602	Unidade Farol	-	-	1	-	-	-	
			-	-	1	-	-	1	

O número de Série foi utilizado desde o modelo inicial

Quando a numeração de Chassi aparece do lado esquerdo da coluna significa que a utilização da peça se aplica a partir deste número de chassi 2351160

Quando a numeração de Chassi aparece do lado direito da coluna significa que a utilização da peça se aplica até este número de chassi 2351159

* "Esq" e "Dir" na descrição de uma peça significa o lado Esquerdo e o lado Direito considerando-se que esteja sobre o assento da motocicleta.

• No Catálogo de Peças utilizam-se as seguintes abreviaturas:

A.....	Ampére
ABS.....	Sistema de Freio Anti-Travante
ADM.....	Admissão
C.A.....	Corrente Alternada
C.C.....	Corrente Contínua
C.D.I.....	Unidade de Descarga Capacitiva
Comp.....	Completo
Conj.....	Conjunto
D(22D).....	Dente (22 dentes)
DIANT.....	Dianteira
Dir.....	Direito
ESC.....	Escape
Esq.....	Esquerdo
G.....	Gramma
KPH.....	Quilômetro por Hora
L.E.D.....	Diodo Emissor de Luz
LAT.....	Lateral
MM.....	Milímetro
MPH.....	Milhas por Hora
PRIM.....	Primário
SEC.....	Secundário
SEX.....	Sextavado
STD.....	Standard
TRANS.....	Transmissão
TRAS.....	Traseira
V.....	Volt
W.....	Watt

Como Localizar o Bloco de Peças e os Números de Série

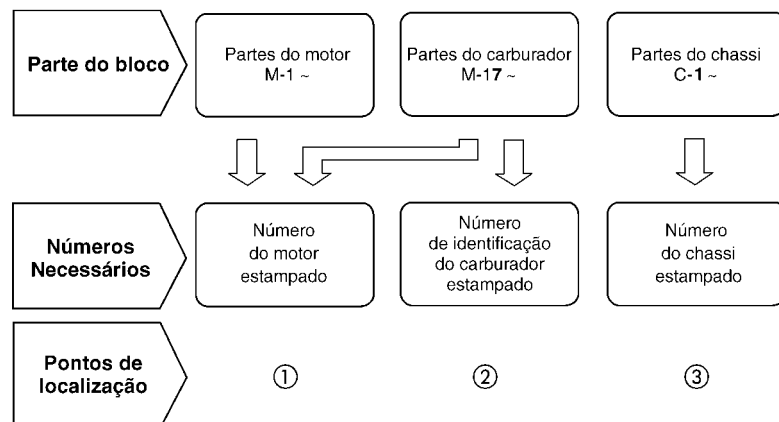

O Modelo, Código de Área, Tipo e os Números de Identificações podem ser identificados conforme tabela abaixo:

Modelo	Código de Área	Tipo	Nº de identificação do motor	Nº de identificação do Chassi	Nº de identificação do Carburador
NX500J	AR	Austria	PD08E-2000003~2000653	PD08-5000003~5000653	VE80C A
NX500K	AR	Austria	PC08E-2000003~2000653	PD08-5000003~5000653	VE80C A
NX650J	B	Belgica	PD08E-2100001~	PD08-5100001~	VE80A A
	E	Inglaterra	RD02E-2001961~2015208	RD02-5001904~5013128	
	ED	Mercado Europeu	RD02E-2005713~2015146	RD02-5004800~5013068	
	F	França	RD02E-2000079~2015202	RD02-5000058~5013124	





Modelos e Números de Série Aplicáveis

O Modelo, Código de Área, Tipo e os Números de Identificações podem ser identificados conforme tabela abaixo:

Modelo	Código de Área	Tipo	Nº de identificação do motor	Nº de identificação do Chassi	Nº de identificação do Carburador
NX650J	G	Alemanha (*1)	RD02E-2001034~2014363	RD02-5000988~5012318	VE80A A
	IT	Itália	RD02E-2000054~2014848	RD02-5000045~5012790	
	N	Noruega	RD02E-2008683~2010184	RD02-5007030~5008541	
	PO	Portugal	Este Tipo Não Foi Produzido		
	SD	Suécia	RD02E-2005710~2014420	RD02-5004802~5012344	VE80A A
	SP	Espanha	RD02E-2004889~2015264	RD02-5004248~5013194	
	SW	Suiça	RD02E-2002226~2015043	RD02-5002153~5012963	VE81B A
	U	Austrália	RD02E-2001418~2015258	RD02-5001375~5013178	VE80B A
	2G	Alemanha (*2)	RD02E-3000002~3000810	RD02-6000002~6000803	
	NX650K	B	Bélgica	Este Tipo Não Foi Produzido	
E		Inglaterra	RD02E-2100692~	RD02-5100001~	VE80A B

Modelos e Números de Série Aplicáveis

O Modelo, Código de Área, Tipo e os Números de Identificações podem ser identificados conforme tabela abaixo:

Modelo	Código de Área	Tipo	Nº de identificação do motor	Nº de identificação do Chassi	Nº de identificação do Carburador
NX650κ	ED	Mercado Europeu	RD02E-2100692~	RD02-5100004~	VE80C 
	F	França	Este Tipo Não Foi Produzido		
	IT	Itália	RD02E-2100692~	RD02-5100007~	VE80A 
	N	Noruega	Este Tipo Não Foi Produzido		
	PO	Portugal			
	SD	Suécia	RD02E-2102632~	RD02-5100605~	VE80A 
	SP	Espanha	RD02E-2100001~	RD029-0K00001~	
	SW	Suiça	Este Tipo Não Foi Produzido		
	U	Austrália	RD02E-2100001~	RD02U* KK00001~	VE80B 

* Para identificação do número do carburador, somente a parte sublinhada deverá ser usada para registro.

VE80C A KC 7

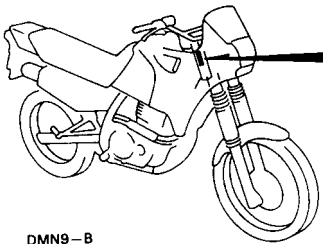

Número de Série do Chassi

DMN9-B

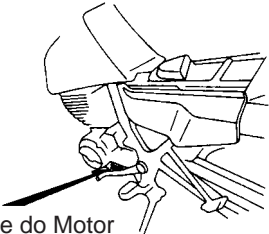

Número de Série do Motor

DMN9-A

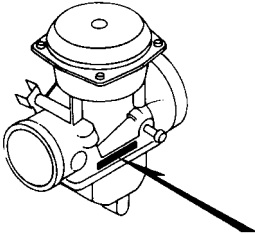

DMN9-C

Número de Identificação do Carburador

Composição do número de identificação do veículo (N.I.V) Tipo Canadá

Exemplo: JH2PE04U*KM200001

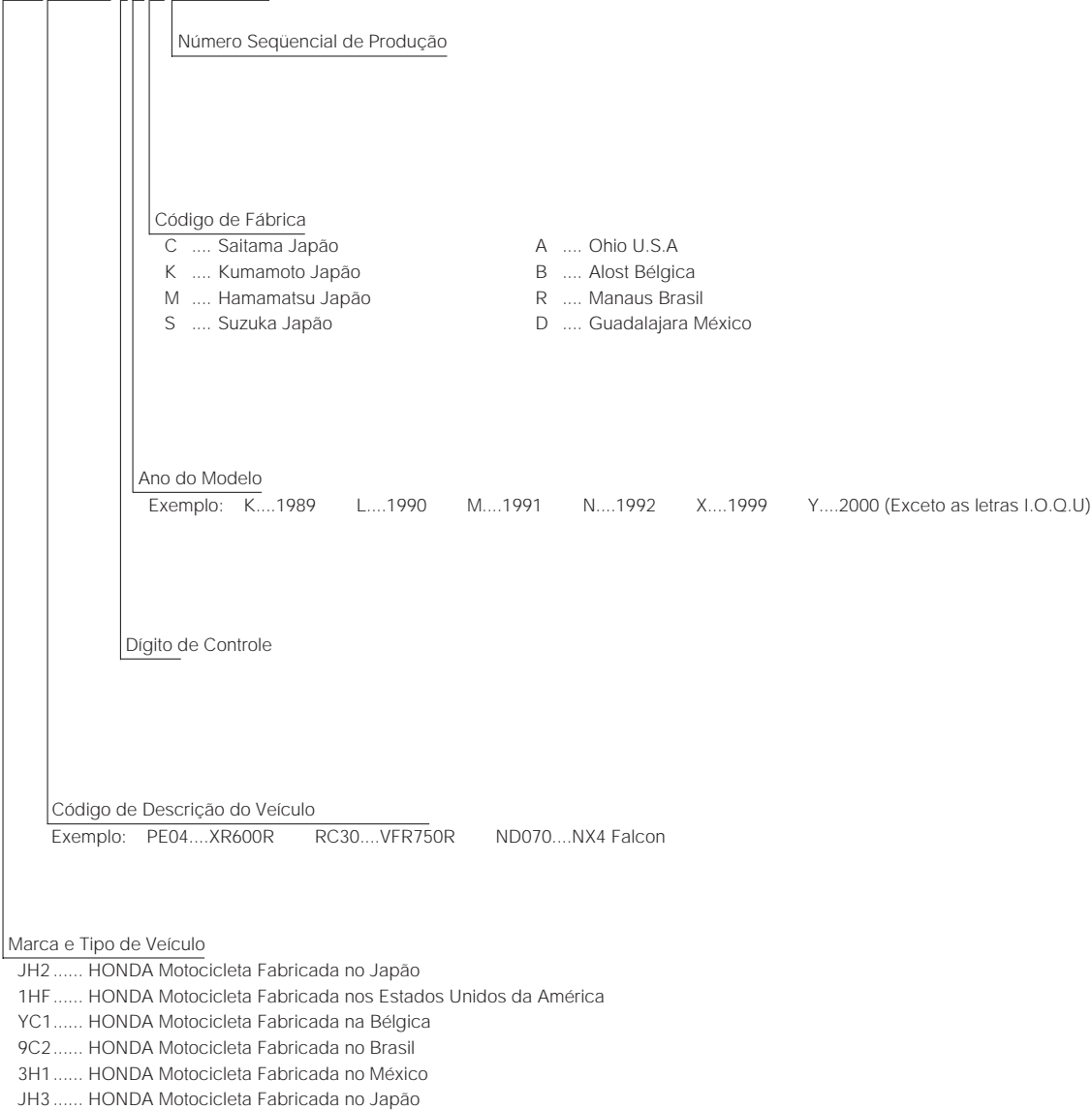

Composição do número de identificação do Veículo (VIN) 1996 ~

Exemplo: J H 2 R C 3 0 9 * 0 M 2 0 0 0 0 1

Número Sequencial de Produção

Código de Fábrica

A Ohio U.S.A

B Alost Bélgica

C Saitama Japão

D Guadalajara México

E Montesa Espanha

F Atessa Itália

K Kumamoto Japão

M Hamamatsu Japão

R Manaus Brasil

S Susuka Japão

T Tochigi Japão

4 Sul da Carolina U.S.A

Modelo do Ano

Exemplo: K....1989 L....1990 M....1991 N....1992 X....1999 (Exceto I.O.Q.U)

Versão

Dígito de Controle

Código de Descrição do Veículo

Exemplo: PE04....XR600R RC30....VFR750R

Marca e Tipo de Veículo

JH2..... HONDA Motocicleta Fabricada no Japão

1HF..... HONDA Motocicleta Fabricada nos Estados Unidos da América

YC1..... HONDA Motocicleta Fabricada na Bélgica

9C2..... HONDA Motocicleta Fabricada no Brasil

3H1..... HONDA Motocicleta Fabricada no México

VTM..... HONDA Motocicleta Fabricada na Espanha

ZDC..... HONDA Motocicleta Fabricada na Itália

JH3..... HONDA Motocicleta Fabricada no Japão

478..... HONDA Motocicleta Fabricada nos Estados Unidos da América

Tabela de Cores

- Ao solicitar as peças coloridas consulte a tabela abaixo e utilize um número de peça básico concernente ao código de cor descrito da peça.
- As faixas e etiquetas com exceção das etiquetas de precaução se incluem nas peças cujo nome de peças termina em WL.
- As faixas e etiquetas não se incluem nas peças cujo nome de peças termina em WOL.

NX500J PD08-5000003~5000653
 NX650J RD02-5000045~5013194 B, E, ED, G, IT, N, PO, SD, SP
 NX650J RD02-6000002~6000803 2G

Nº	Modelo		NX500J • NX650J-B, E, ED, G, IT, N, PO, SD, SP, 2G						
	Cor		Fighting Vermelho R-134	Preto NH-1	Amarelo Azul Neo PB-198	Aplicação no modelo		Nº de identificação do Bloco	Nº de ref.
						Código	R134		
	Nome das Peças Coloridas	Nº Peça Básico							
1	Pedal de Apoio, Direito	50610-MN9-000	ZA	ZB	ZC				C-22
2	Braço Pedal de Apoio Direito	50615-MN9-000	ZA	ZB	ZC				C-22
3	Chassi Comp.	50100-MN9-000	ZA	ZB	ZC			B, E, ED, IT, PO, SP	C-29
4	Chassi Comp.	50100-MN9-710	ZA	ZB	ZC			G, N, SD, 2G	C-29
5	Chassi Comp.	50100-MN9-830	ZA	ZB	ZC			AR	C-29
6	Parafuso Garfo Dianteiro	51611-MM9-013	ZD	ZE	ZF				C-8
7	Garfo Dianteiro, Esquerdo (SHOWA)	51520-MN9-701	ZA	ZA	ZA				C-8
8	Garfo Dianteiro, Direito (SHOWA)	51420-MN9-701	ZA	ZA	ZA				C-8
9	Tampa Lateral Direita	83610-MN9-000	ZA	ZC	ZD				C-17
10	Tampa Cilindro Inferior (WOL)	83510-MN9-000	ZA	ZC	ZD				C-17
11	Tampa Cilindro Inferior (WOL)	45340-MN9-000	ZA	ZB	ZC			B, E, ED, G, IT, N, PO, SD, SP, 2G	C-7
12	Tampa Cilindro Inferior (WOL)	45340-MN9-830	ZA	ZB	ZC			AR	C-7
13	Tampa Disco Dianteiro (WOL)	45330-MN9-830	ZA	ZB	ZC			AR	C-7
14	Tampa Disco Dianteiro (WOL)	45330-MN9-000	ZA	ZB	ZC			B, E, ED, G, IT, N, PO, SD, SP, 2G	C-7
15	Carenagem Lateral Esquerda (WL)	64210-MN9-000	ZA	ZB	ZC			2G	C-31
16	Carenagem Lateral Esquerda (WL)	64210-MN9-000	ZA	ZB	ZC		5000603	AR	C-31
17	Carenagem Lateral Esquerda (WL)	64210-MN9-000	ZA	ZB	ZC		5012963	B, E, ED, G, IT, N, PO, SD, SP	C-31
18	Carenagem Lateral Esquerda (WL)	64210-MN9-020	ZA	ZB	ZC	5000604		AR	C-31
19	Carenagem Lateral Esquerda (WL)	64210-MN9-020	ZA	ZB	ZC	5012964		B, E, ED, G, IT, N, PO, SD, SP	C-31
20	Carenagem Lateral Direita (WL)	64200-MN9-000	ZA	ZB	ZC			2G	C-31
21	Carenagem Lateral Direita (WL)	64200-MN9-000	ZA	ZB	ZC		5000603	AR	C-31
22	Carenagem Lateral Direita (WL)	64200-MN9-000	ZA	ZB	ZC		5012963	B, E, ED, G, IT, N, PO, SD, SP	C-31
23	Carenagem Lateral Direita (WL)	64200-MN9-020	ZA	ZB	ZC	5000604		AR	C-31
24	Carenagem Lateral Direita (WL)	64200-MN9-020	ZA	ZB	ZC	5012964		B, E, ED, G, IT, N, PO, SD, SP	C-31
25	Carenagem Central, Dianteira	61321-MN9-000	ZA	ZB	ZC				C-31
26	Amortecedor Traseiro Comp. (SHOWA)	52400-MN9-701	ZA	ZB	ZB				C-24
27	Cilindro Mestre Freio Dianteiro	45500-MN9-006	ZA	ZB	ZC				C-4
28	Pára-Lama Traseiro Comp.	80100-MN9-000	ZA	ZB	ZC				C-25
29	Pára-Lama Dianteiro	61100-MN9-000	ZA	ZB	ZC				C-7
30	Garfo Dianteiro, Esquerdo (SHOWA)	51500-MN9-701	ZA	ZB	ZC				C-8

Nº	Modelo		NX500J • NX650J-B, E, ED, G, IT, N, PO, SD, SP, 2G						
	Cor		Fighting Vermelho R-134	Preto NH-1	Amarelo Azul Neo PB-198	Aplicação no modelo		Nº de identificação do Bloco	Nº de ref.
	Código					Modelo de aplicação inicial	Modelo de aplicação final		
	Nome das Peças Coloridas	Nº Peça Básico	R134	NH1	PB198				
31	Garfo Dianteiro, Direito	51400-MN9-711	ZA	ZB	ZC			G, 2G	C-8
32	Garfo Dianteiro, Direito	51400-MN9-701	ZA	ZB	ZC			AR, B, E, ED, IT, N, PO, SD, SP	C-8
33	Garfo Traseiro Comp. (WL)	52100-MN9-000	ZA	ZA	ZB				C-23
34	Manopla Esquerda	53166-MN9-000	ZA	ZB	ZB				C-3
35	Manopla Direita	53165-MN9-000	ZA	ZB	ZB				C-3
36	Protetor Manopla Esquerda	53185-MN9-000	ZA	ZB	ZC				C-3
37	Protetor Alavanca Direita	53180-MN9-000	ZA	ZB	ZC				C-4
38	Suporte do Eixo	51634-MK5-003	ZC	ZC	ZC				C-8
39	Cubo da Roda Dianteira	44601-MN9-010	ZA	ZA	ZA				C-10
40	Etiqueta de Precaução, Óleo do Motor	87515-MM0-770	ZA	ZB	ZB				C-15
41	Etiqueta de Precaução	87560-181-760	ZA	ZB	ZB				C-15
42	Emblema Tampa Freio Dianteiro	87119-MN9-000	ZA	ZB	ZC			B, E, ED, G, IT, N, PO, SD, SP, 2G	C-32
43	Emblema Visor Dianteiro (A)	87115-MN9-000	ZA	ZB	ZC				C-32
44	Emblema Garfo Traseiro	87121-MN9-300	ZA	ZA	ZB				C-32
45	Placa de Fixação Traseira do Tanque	50230-MN9-000	ZA	ZB	ZC				C-29
46	Protetor, Tubo de Escape	18325-MN9-000	ZA	ZA	ZA		5006410	AR, B, E, ED, G, IT, N, PO, SD, SP	C-20
47	Protetor, Tubo de Escape	18325-MN9-000	ZA	ZA	ZA		6000601	2G	C-20
48	Protetor, Tubo de Escape	18325-MN9-010	ZA	ZA	ZA	5006411		AR, B, E, ED, G, IT, N, PO, SD, SP	C-20
49	Protetor, Tubo de Escape	18325-MN9-010	ZA	ZA	ZA	6000602		2G	C-20
50	Assento Comp., Duplo	77200-MN9-000	ZA	ZB	ZC			B, E, ED, G, IT, N, PO, SD, SP, 2G	C-16
51	Assento Comp., Duplo	77200-MN9-800	ZA	ZB	ZC			AR	C-16
52	Mola do Amortecedor Traseiro Comp. (SHOWA)	52401-MN9-702	ZA	ZB	ZB				C-24
53	Faixa Esquerda, Tanque Combustível	87112-MN9-000	ZA	ZB	ZC				C-32
54	Faixa Tampa Lateral Esquerda	87114-MN9-000	ZA	ZB	ZC				C-32
55	Faixa Direita, Tanque de Combustível	87111-MN9-000	ZA	ZB	ZC				C-32
56	Faixa, Tampa Lateral Direita	87113-MN9-000	ZA	ZB	ZC				C-32
57	Tanque de Combustível (WL)	17500-MN9-000	ZA	ZB	ZC		5013057		C-15
58	Tanque de Combustível (WL)	17500-MN9-010	ZA	ZB	ZC	5013058			C-15
59	Visor A, Dianteiro (WL)	61330-MN9-000	ZA	ZB	ZC				C-31

NX650J RD02-5000058~5013124 F, SW

Nº	Modelo		NX650J • F, SW					Nº de identificação do Bloco	Nº de ref.
	Cor		Fighting Vermelho R-134	Preto NH-1	Amarelo Azul Neo YR-158	Aplicação no modelo			
						Modelo de aplicação inicial	Modelo de aplicação final		
	Código		R134	NH1	YR158				
	Nome das Peças Coloridas	Nº Peça Básico							
1	Pedal de Apoio, Direito	50610-MN9-000	ZA	ZB	ZD				C-22
2	Braço Pedal de Apoio Direito	50615-MN9-000	ZA	ZB	ZD				C-22
3	Chassi Comp.	50100-MN9-000	ZA	ZB	ZD				C-29
4	Capa Garfo Dianteiro	51611-MM9-013	ZD	ZE	ZD				C-8
5	Garfo Dianteiro, Esquerdo (SHOWA)	51520-MN9-701	ZA	ZA	ZA				C-8
6	Cilindro Inferior Direito (SHOWA)	51420-MN9-701	ZA	ZA	ZA				C-8
7	Tampa Lateral Direita	83610-MN9-000	ZA	ZC	ZE				C-17
8	Tampa Lateral Direita	83510-MN9-000	ZA	ZC	ZE				C-17
9	Tampa Cilindro Inferior (WOL)	45340-MN9-000	ZA	ZB	ZD				C-7
10	Carenagem Lateral Esquerda (WOL)	45330-MN9-000	ZA	ZB	ZD				C-7
11	Carenagem Lateral Esquerda (WL)	64210-MN9-000	ZA	ZB	ZD		5012963		C-31
12	Carenagem Lateral Esquerda (WL)	64210-MN9-020	ZA	ZB	ZD	5012964			C-31
13	Carenagem Lateral Direita (WL)	64200-MN9-000	ZA	ZB	ZD		5012963		C-31
14	Carenagem Lateral Direita (WL)	64200-MN9-020	ZA	ZB	ZD	5012964			C-31
15	Carenagem Central, Dianteira	61321-MN9-000	ZA	ZB	ZD				C-31
16	Amortecedor Traseiro Comp. (SHOWA)	52400-MN9-791	ZA	ZB	ZA			F	C-24
17	Amortecedor Traseiro Comp. (SHOWA)	52400-MN9-701	ZA	ZB	ZA			SW	C-24
18	Amortecedor Traseiro Comp. (SHOWA)	45500-MN9-006	ZA	ZB	ZA				C-24
19	Pára-Lama Traseiro Comp.	80100-MN9-000	ZA	ZB	ZD				C-25
20	Pára-Lama Dianteiro	61100-MN9-000	ZA	ZB	ZD				C-7
21	Garfo Dianteiro, Esquerdo (SHOWA)	51500-MN9-701	ZA	ZB	ZA				C-8
22	Garfo Dianteiro Direito	51400-MN9-701	ZA	ZB	ZA				C-8
23	Garfo Traseiro Comp. (WL)	52100-MN9-000	ZA	ZA	ZA				C-23
24	Manopla Esquerda	53166-MN9-000	ZA	ZB	ZA				C-3
25	Manopla Direita	53165-MN9-000	ZA	ZB	ZA				C-3
26	Protetor Manopla Esquerda	53185-MN9-000	ZA	ZB	ZA				C-3
27	Protetor Alavanca Direita	53180-MN9-000	ZA	ZB	ZA				C-4
28	Suporte do Eixo	51634-MK5-003	ZC	ZC	ZC				C-8
29	Cubo de Roda Direita	44601-MN9-010	ZA	ZA	ZA				C-10
30	Etiqueta de Precaução, Óleo do Motor	87515-MMO-770	ZA	ZB	ZA			SW	C-15
31	Etiqueta de Precaução, Óleo do Motor	87515-MMO-620	ZA	ZB	ZA			F	C-15
32	Etiqueta de Precaução	87560-463-830	ZA	ZB	ZA			F	C-15
33	Emblema Precaução	87560-181-760	ZA	ZB	ZA			SW	C-15
34	Emblema de Precaução, Óleo do Motor	87515-MN9-000	ZA	ZB	ZD				C-15
35	Etiqueta Garfo Traseiro (A)	87115-MN9-000	ZA	ZB	ZD				C-32
36	Placa de Fixação Traseira do Tanque	87121-MN9-300	ZA	ZA	ZA				C-32.1
37	Placa, Fixação Traseira Tanque	50230-MN9-000	ZA	ZB	ZD				C-20
38	Protetor, Tubo de Escape	18325-MN9-000	ZA	ZA	ZA		5006410		C-20
39	Protetor, Tubo de Escape	18325-MN9-010	ZA	ZA	ZA	5006411			C-20
40	Assento Comp., Duplo	77200-MN9-000	ZA	ZB	ZA				C-16

Nº	Modelo		NX650J • F, SW					
	Cor		Fighting Vermelho R-134	Preto NH-1	Amarelo Azul Neo YR-158	Aplicação no modelo		Nº de identificação do Bloco
	Código		R134	NH1	YR158	Modelo de aplicação inicial	Modelo de aplicação final	
	Nome das Peças Coloridas	Nº Peça Básico						
41	Mola da Amortecedor, Traseiro Comp. (SHOWA)	52401-MN9-702	ZA	ZB	ZA			C-24
42	Faixa Esquerda, Tanque Combustível	87112-MN9-000	ZA	ZB	ZD			C-32
43	Faixa Tampa Lateral Esquerda	87114-MN9-000	ZA	ZB	ZD			C-32
44	Faixa Direita, Tanque de Combustível	87111-MN9-000	ZA	ZB	ZD			C-32
45	Faixa, Tampa Lateral Direita	87113-MN9-000	ZA	ZB	ZD			C-32
46	Tanque de Combustível (WL)	17500-MN9-000	ZA	ZB	ZD		5013057	C-15
47	Tanque de Combustível (WL)	17500-MN9-010	ZA	ZB	ZD	5013058		C-15
48	Visor Dianteiro, Comp. (A) (WL)	61330-MN9-000	ZA	ZB	ZD			C-31

NX650J RD02-5001375~5013178 U

Nº	Modelo		NX650J • U				
	Cor		Fighting Vermelho R-134	Aplicação no modelo		Nº de identificação do Bloco	Nº de ref.
	Código			Modelo de aplicação inicial	Modelo de aplicação final		
	Nome das Peças Coloridas	Nº Peça Básico	R134				
1	Pedal de Apoio Comp.	50610-MN9-000	ZA				C-22
2	Braço Pedal de Apoio Direito	50615-MN9-000	ZA				C-22
3	Chassi Comp.	50100-MN9-670	ZB				C-29
4	Capa Garfo Dianteiro	51611-MM9-013	ZD				C-8
5	Suporte Comp., Pedal de Apoio Esquerdo	50702-MN9-670	ZB				C-22
6	Suporte Comp., Pedal de Apoio Direito	50701-MN9-670	ZB				C-22
7	Garfo Dianteiro, Esquerdo (SHOWA)	51520-MN9-671	ZA				C-8
8	Cilindro Inferior, Direito (SHOWA)	51420-MN9-671	ZA				C-8
9	Tampa Lateral Direita	83610-MN9-000	ZA				C-17
10	Tampa Lateral Direita	83510-MN9-000	ZA				C-17
11	Carenagem Lateral Direita (WL)	64210-MN9-900	ZA		5012963		C-31
12	Carenagem Lateral Esquerda (WL)	64210-MN9-902	ZA	5012964			C-31
13	Carenagem Lateral Direita (WL)	64200-MN9-900	ZA		5012963		C-31
14	Carenagem Lateral Esquerda (WL)	64200-MN9-902	ZA	5012964			C-31
15	Carenagem Central, Dianteiro	61321-MN9-000	ZA				C-31
16	Amortecedor Traseiro Comp.	52400-MN9-671	ZB				C-24
17	Cilindro Mestre, Freio Dianteiro	45500-MN9-006	ZA				C-24
18	Pára-Lama Traseiro Comp.	80100-MN9-000	ZA				C-25
19	Pára-Lama Dianteiro	61100-MN9-000	ZA				C-7
20	Garfo Dianteiro, Esquerdo	51500-MN9-671	ZB				C-8
21	Garfo Dianteiro Direito	51400-MN9-671	ZB				C-8
22	Garfo Traseiro Comp. (WL)	52100-MN9-670	ZA				C-23
23	Manopla Esquerda	53166-MN9-000	ZB				C-3
24	Manopla Direita	53165-MN9-000	ZB				C-3
25	Protetor Manopla Esquerda	53185-MN9-000	ZA				C-3
26	Protetor Manopla Direita	53180-MN9-000	ZA				C-4
27	Suporte do Eixo	51634-MK5-003	ZC				C-8
28	Protetor Alavanca Direita	42601-MN9-670	K2				C-4
29	Cubo da Roda Dianteira	44601-MN9-010	ZA				C-10
30	Etiqueta de Precaução, Óleo do Motor	87515-MM0-770	ZA				C-15
31	Etiqueta de Precaução	87586-MB6-870	ZA				C-15
32	Etiqueta Garfo Traseiro	87560-181-760	ZA				C-15
33	Emblema Visor Dianteiro	87115-MN9-000	ZA				C-32
34	Placa de Fixação Traseira do Tanque	43100-MN9-670	ZB				C-13
35	Mesa Superior	53100-MN9-670	ZA				C-5
36	Protetor, Tubo de Escape	50230-MN9-000	ZA				C-29
37	Protetor, Tubo de Escape	18325-MN9-000	ZB		5006410		C-20
38	Protetor, Tubo de Escape	18325-MN9-010	ZB	5006411			C-20
39	Assento Comp., Duplo	77200-MN9-000	ZA				C-16
40	Mola do Amortecedor Traseiro Comp. (SHOWA)	52401-MN9-702	ZA				C-24

Nº	Modelo		NX650J • U				
	Cor		Fighting Vermelho R-134	Aplicação no modelo		Nº de identificação do Bloco	Nº de ref.
	Código			Modelo de aplicação inicial	Modelo de aplicação final		
	Nome das Peças Coloridas	Nº Peça Básico	R134				
41	Tanque Comp. Combustível (WOL)	17510-MN9-000	ZB		5013057		C-15
42	Tanque Comp. Combustível (WOL)	17510-MN9-010	ZB	5013058			C-15
43	Visor Dianteiro , Comp. (A) (WL)	61330-MN9-000	ZA				C-31

NX500K PD08-5100001 ~
 NX650K RD02-5100001 ~ B, E, ED, N, PO, SD
 NX650K RD029-0K00001 ~ SP

Nº	Modelo		NX500K • NX650K • B, E, ED, N, PO, SD, SP						Nº de identificação do Bloco	Nº de ref.
	Cor		Fighting Vermelho R-134	Preto NH-1	Amarelo Azul Neo YR-158	Aplicação no modelo				
						Modelo de aplicação inicial	Modelo de aplicação final			
	Código		R134	NH1	YR158					
	Nome das Peças Coloridas	Nº Peça Básico								
1	Pedal de Apoio Comp.	50610-MN9-650	ZA	ZB	ZC				C-22	
2	Braço Pedal de Apoio Direito	50615-MN9-650	ZA	ZB	ZC				C-22	
3	Chassi Comp.	50100-MN9-650	ZA	ZB	ZC			B, E, ED, PO, SP	C-29	
4	Chassi Comp.	50100-MN9-610	ZA	ZB	ZC			N, SD	C-29	
5	Chassi Comp.	50100-MN9-890	ZA	ZB	ZC			AR	C-29	
6	Capa, Garfo Dianteiro	51611-MM9-013	ZD	ZE	ZF				C-8	
7	Garfo Dianteiro, Esquerdo (SHOWA)	51520-MN9-701	ZA	ZA	ZA				C-8	
8	Garfo Dianteiro, Direito (SHOWA)	51420-MN9-701	ZA	ZA	ZA				C-8	
9	Tampa Lateral Esquerda	83610-MN9-000	ZA	ZC	ZD				C-17	
10	Tampa Lateral Direita	83510-MN9-000	ZA	ZC	ZD				C-17	
11	Tampa Disco Dianteiro (WOL)	45340-MN9-000	ZA	ZB	ZC			B, E, ED, N, PO, SD, SP	C-7	
12	Tampa Disco Dianteiro (WOL)	45340-MN9-830	ZA	ZB	ZC			AR	C-7	
13	Tampa Disco Dianteiro (WOL)	45330-MN9-830	ZA	ZB	ZC			AR	C-7	
14	Tampa Disco Dianteiro (WOL)	45330-MN9-000	ZA	ZB	ZC			B, E, ED, N, PO, SD, SP	C-7	
15	Carenagem Lateral Esquerda (WL)	64210-MN9-020	ZA	ZB	ZC				C-31	
16	Carenagem Lateral Direita (WL)	64200-MN9-020	ZA	ZB	ZC				C-31	
17	Carenagem Central, Dianteira	61321-MN9-000	ZA	ZB	ZC				C-31	
18	Amortecedor Traseiro Comp.	52400-MN9-841	ZA	ZB	ZB				C-24	
19	Cilindro Mestre Freio Dianteiro	45500-MN9-006	ZA	ZB	ZC				C-4	
20	Pára-Lama Traseiro Comp.	80100-MN9-000	ZA	ZB	ZC				C-25	
21	Pára-Lama Dianteiro	61100-MN9-000	ZA	ZB	ZC				C-7	
22	Garfo Dianteiro, Esquerdo (SHOWA)	51500-MN9-701	ZA	ZB	ZC				C-8	
23	Garfo Dianteiro Direito	51400-MN9-701	ZA	ZB	ZC				C-8	
24	Garfo Traseiro Comp. (WL)	52100-MN9-840	ZA	ZA	ZA				C-23	
25	Manopla Esquerda	53166-MN9-000	ZA	ZB	ZB				C-3	
26	Manopla Direita	53165-MN9-000	ZA	ZB	ZB				C-3	
27	Protetor Manopla Esquerda	53185-MN9-000	ZA	ZB	ZC				C-3	
28	Protetor Manopla Direita	53180-MN9-000	ZA	ZB	ZC				C-4	
29	Suporte do Eixo	51634-MK5-003	ZC	ZC	ZC				C-8	
30	Cubo da Roda Dianteira	44601-MN9-010	ZA	ZA	ZA				C-10	
31	Etiqueta de Precaução, Óleo do Motor	87515-MN9-870	ZA	ZB	ZB				C-32	
32	Etiqueta de Precaução	87560-KV7-910	ZA	ZB	ZB				C-15	
33	Etiqueta Garfo Traseiro	87119-MN9-000	ZA	ZB	ZC			B, E, ED, N, PO, SD, SP	C-32	
34	Etiqueta A, Garfo Traseiro	87115-MN9-000	ZA	ZB	ZC				C-32	
35	Emblema, Garfo Traseiro	87121-MN9-300	ZA	ZA	ZB				C-29	
36	Protetor, Tubo de Escape	50230-MN9-000	ZA	ZB	ZC				C-29	
37	Protetor, Tubo de Escape	18325-MN9-870	ZB	ZB	ZB				C-20	

Nº	Modelo		NX500K • NX650K • B, E, ED, N, PO, SD, SP						
	Cor		Fighting Vermelho R-134	Preto NH-1	Amarelo Azul Neo YR-158	Aplicação no modelo		Nº de identificação do Bloco	Nº de ref.
	Código					Modelo de aplicação inicial	Modelo de aplicação final		
	Nome das Peças Coloridas	Nº Peça Básico	R134	NH1	YR158				
38	Assento Comp., Duplo	77200-MN9-000	ZA	ZB	ZC			B, E, ED, N, PO, SD, SP	C-20
39	Assento Comp., Duplo	77200-MN9-830	ZA	ZB	ZC			AR	C-20
40	Mola do Amortecedor Traseiro Comp. (SHOWA)	52401-MN9-702	ZA	ZB	ZB				C-24
41	Faixa Esquerda, Tanque Combustível	87112-MN9-000	ZA	ZB	ZC				C-32
42	Faixa Tampa Lateral Esquerda	87114-MN9-000	ZA	ZB	ZC				C-32
43	Faixa, Tampa Lateral Direita	87111-MN9-000	ZA	ZB	ZC				C-32
44	Faixa, Tampa Lateral Direita	87113-MN9-000	ZA	ZB	ZC				C-32
45	Tanque de Combustível (WL)	17500-MN9-651	ZA	ZB	ZC				C-15
46	Visor A, Dianteiro Comp. (WL)	61330-MN9-010	ZA	ZB	ZC				C-31

NX650K PD02-5100001~ F, SW

Nº	Modelo		NX650K • F, SW					Nº de identificação do Bloco	Nº de ref.
	Cor		Fighting Vermelho R-134	Preto NH-1	Amarelo Azul Neo YR-158	Aplicação no modelo			
	Código					Modelo de aplicação inicial	Modelo de aplicação final		
	Nome das Peças Coloridas	Nº Peça Básico							
1	Pedal de Apoio, Direito Comp.	50610-MN9-650	ZA	ZB	ZD				C-22
2	Braço de Apoio, Direito Comp.	50615-MN9-650	ZA	ZB	ZD				C-22
3	Chassi Comp.	50100-MN9-650	ZA	ZB	ZD				C-29
4	Capa, Garfo Dianteiro	51611-MM9-013	ZD	ZE	ZD				C-8
5	Garfo Dianteiro, Esquerdo (SHOWA)	51520-MN9-701	ZA	ZA	ZA				C-8
6	Garfo Dianteiro, Direito (SHOWA)	51420-MN9-701	ZA	ZA	ZA				C-8
7	Tampa Lateral Esquerda	83610-MN9-000	ZA	ZC	ZE				C-17
8	Tampa Lateral Direita	83510-MN9-000	ZA	ZC	ZE				C-17
9	Tampa Disco Dianteiro (WOL)	45340-MN9-000	ZA	ZB	ZD				C-7
10	Tampa Disco Dianteiro,(WOL)	45330-MN9-000	ZA	ZB	ZD				C-7
11	Carenagem Lateral Esquerda (WL)	64210-MN9-020	ZA	ZB	ZD				C-31
12	Carenagem Lateral Direita (WL)	64200-MN9-020	ZA	ZB	ZD				C-31
13	Carenagem Central, Dianteira	61321-MN9-000	ZA	ZB	ZD				C-31
14	Amortecedor Traseiro Comp..	52400-MN9-791	ZA	ZB	ZA			F	C-24
15	Amortecedor Traseiro Comp..	52400-MN9-841	ZA	ZB	ZA			SW	C-34
16	Amortecedor Dianteiro Comp. (SHOWA)	45500-MN9-006	ZA	ZB	ZA				C-24
17	Pára-Lama Traseiro Comp.	80100-MN9-000	ZA	ZB	ZD				C-25
18	Pára-Lama Dianteiro	61100-MN9-000	ZA	ZB	ZD				C-7
19	Garfo Dianteiro, Esquerdo (SHOWA)	51500-MN9-701	ZA	ZB	ZA				C-8
20	Garfo Dianteiro Direito	51400-MN9-701	ZA	ZB	ZA				C-8
21	Garfo Traseiro Comp. (WL)	52100-MN9-840	ZA	ZA	ZA				C-23
22	Manopla Esquerda	53166-MN9-000	ZA	ZB	ZA				C-3
23	Manopla Direita	53165-MN9-000	ZA	ZB	ZA				C-3
24	Protetor Manopla Esquerda	53185-MN9-000	ZA	ZB	ZA				C-3
25	Protetor Manopla Direita	53180-MN9-000	ZA	ZB	ZA				C-4
26	Suporte do Eixo	51634-MK5-003	ZC	ZC	ZC				C-8
27	Cubo da Roda Dianteira	44601-MN9-010	ZA	ZA	ZA				C-10
28	Etiqueta de Precaução, Óleo do Motor	87515-MM0-870	ZA	ZB	ZA				C-15
29	Marca de Precaução	87560-KY7-910	ZA	ZB	ZA			SW	C-15
30	Marca de Precaução	87560-KY7-920	ZA	ZB	ZA			F	C-15
31	Etiqueta Garfo Traseiro	87119-MN9-00	ZA	ZB	ZD			F	C-32
32	Etiqueta A, Garfo Traseiro	87115-MN9-000	ZA	ZB	ZD				C-15
33	Faixa Esquerda, Tanque Combustível	87212-MN9-300	ZA	ZA	ZA				C-32
34	Protetor, Tubo de Escape	50230-MN9-000	ZA	ZB	ZD				C-29
35	Protetor, Tubo de Escape	18325-MN9-870	ZB	ZB	ZB				C-20
36	Assento	77200-MN9-000	ZA	ZB	ZA				C-16
37	Mola do Amortecedor Traseiro Comp. (SHOWA)	52401-MN9-702	ZA	ZB	ZA				C-24
38	Faixa Esquerda, Tanque Combustível	87112-MN9-000	ZA	ZB	ZD				C-32
39	Faixa Tampa Lateral Esquerda	87114-MN9-000	ZA	ZB	ZD				C-32
40	Faixa, Tampa Lateral Direita	87111-MN9-000	ZA	ZB	ZD				C-32

Nº	Modelo		NX650K • F, SW						
	Cor		Fighting Vermelho R-134	Preto NH-1	Amarelo Azul Neo YR-158	Aplicação no modelo		Nº de identificação do Bloco	Nº de ref.
	Código					Modelo de aplicação inicial	Modelo de aplicação final		
	Nome das Peças Coloridas	Nº Peça Básico	R134	NH1	YR158				
41	Faixa, Tampa Lateral Direita	87113-MN9-000	ZA	ZB	ZD				
42	Tanque de Combustível (WL)	17500-MN9-651	ZA	ZB	ZD				C-15
43	Visor A, Dianteiro Comp. (WL)	61330-MN9-010	ZA	ZB	ZD				C-31

NX650K RD02U*KK00001~ U

Nº	Modelo		NX650K • U				
	Cor		Fighting Vermelho R-134	Aplicação no modelo		Nº de identificação do Bloco	Nº de ref.
	Código			R134	Modelo de aplicação inicial		
	Nome das Peças Coloridas	Nº Peça Básico					
1	Pedal de Apoio, Direito Comp.	50610-MN9-000	ZA				C-22
1	Pedal de Apoio, Direito Comp.	50610-MN9-650	ZA				C-22
2	Braço de Apoio, Direito Comp.	50615-MN9-650	ZA				C-22
3	Chassi Comp.	50100-MN9-870	ZB				C-29
4	Capa, Garfo Dianteiro	51611-MM9-013	ZD				C-8
5	Suporte Comp., Pedal de Apoio Esquerdo	50702-MN9-670	ZB				C-22
6	Suporte Comp., Pedal de Apoio Direito	50701-MN9-670	ZB				C-22
7	Garfo Dianteiro, Esquerdo (SHOWA)	51520-MN9-671	ZA				C-8
8	Garfo Dianteiro, Direito (SHOWA)	51420-MN9-671	ZA				C-8
9	Tampa Lateral Esquerda	83610-MN9-000	ZA				C-17
10	Tampa Lateral Direita	83510-MN9-000	ZA				C-17
11	Carenagem Lateral Esquerda (WL)	64210-MN9-902	ZA				C-31
12	Carenagem Lateral Direita (WL)	64200-MN9-902	ZA				C-31
13	Carenagem Central, Dianteira	61321-MN9-000	ZA				C-31
14	Amortecedor Traseiro Comp..	52400-MN9-871	ZB				C-24
15	Amortecedor Dianteiro Comp. (SHOWA)	45500-MN9-006	ZA				C-4
16	Pára-Lama Traseiro Comp.	80100-MN9-000	ZA				C-25
17	Pára-Lama Dianteiro	61100-MN9-000	ZA				C-7
18	Garfo Dianteiro, Esquerdo (SHOWA)	51500-MN9-671	ZB				C-8
19	Garfo Dianteiro Direito	51400-MN9-671	ZB				C-8
20	Garfo Traseiro Comp. (WL)	52100-MN9-660	ZA				C-23
21	Manopla Esquerda	53166-MN9-000	ZB				C-3
22	Manopla Direita	53165-MN9-000	ZB				C-3
23	Protetor Manopla Esquerda	53185-MN9-000	ZA				C-3
24	Protetor Manopla Direita	53180-MN9-000	ZA				C-4
25	Suporte do Eixo	51634-MK5-003	ZC				C-8
26	Cubo da Roda Dianteira	42601-MN9-670	ZB				C-10
27	Cubo da Roda Dianteira	44601-MN9-010	ZA				C-10
28	Etiqueta de Precaução, Óleo do Motor	87515-MN9-870	ZB				C-15
29	Etiqueta de Combustível	87586-MB6-870	ZA				C-15
30	Etiqueta de Precaução	87560-KY7-910	ZA				C-32
31	Etiqueta A, Garfo Traseiro	87115-MN9-000	ZA				C-32
32	Painel Freio Traseiro	43100-MN9-670	ZB				C-11
33	Mesa Superior	53100-MN9-670	ZA				C-5
34	Protetor, Tubo de Escape	50230-MN9-000	ZA				C-29
35	Protetor, Tubo de Escape	18325-MN9-870	ZA				C-20
36	Assento Comp., Duplo	77200-MN9-000	ZA				C-16
37	Mola do Amortecedor Traseiro Comp. (SHOWA)	52401-MN9-702	ZA				C-24
38	Tanque Comp. Combustível (WOL)	17510-MN9-871	ZB				C-15
39	Visor A, Dianteiro Comp. (WL)	61330-MN9-010	ZA				C-31

Nº	Modelo		NX650K • IT							Nº de identificação do Bloco	Nº de ref.
	Cor		Fighting Vermelho R-134	Preto NH-1	Amarelo Azul Neo YR-158	Branco Shasta NH-138	Aplicação no modelo				
	Código						Modelo de aplicação inicial	Modelo de aplicação final			
	Nome das Peças Coloridas	Nº Peça Básico									
1	Pedal de Apoio, Direito Comp.	50610-MN9-650	ZA	ZB	ZC	ZC				C-22	
2	Braço de Apoio, Direito Comp.	50615-MN9-650	ZA	ZB	ZC	ZC				C-22	
3	Chassi Comp.	50100-MN9-650	ZA	ZB	ZC	ZC				C-29	
4	Capa, Garfo Dianteiro	51611-MM9-013	ZD	ZE	ZF	ZG				C-8	
5	Garfo Dianteiro, Esquerdo (SHOWA)	51520-MN9-701	ZA	ZA	ZA	ZA				C-8	
6	Garfo Dianteiro, Direito (SHOWA)	51420-MN9-701	ZA	ZA	ZA	ZA				C-8	
7	Tampa Lateral Esquerda	83610-MN9-000	ZA	ZC	ZD	ZF				C-17	
8	Tampa Lateral Direita	83510-MN9-000	ZA	ZC	ZD	ZF				C-17	
9	Tampa Disco Dianteiro (WOL)	45340-MN9-000	ZA	ZB	ZC	ZE				C-7	
10	Tampa Disco Dianteiro (WOL)	45330-MN9-000	ZA	ZB	ZC	ZE				C-7	
11	Carenagem Lateral Esquerda (WL)	64210-MN9-020	ZA	ZB	ZC	ZE				C-31	
12	Carenagem Lateral Direita (WL)	64200-MN9-020	ZA	ZB	ZC	ZE				C-31	
13	Carenagem Central, Dianteira	61321-MN9-000	ZA	ZB	ZC	ZF				C-31	
14	Amortecedor Traseiro Comp.	52400-MN9-841	ZA	ZB	ZB	ZB				C-24	
15	Amortecedor Dianteiro Comp. (SHOWA)	45500-MN9-006	ZA	ZB	ZC	ZC				C-24	
16	Pára -Lama Traseiro Comp.	80100-MN9-000	ZA	ZB	ZC	ZF				C-25	
17	Pára-Lama Dianteiro	61100-MN9-000	ZA	ZB	ZC	ZF				C-7	
18	Garfo Dianteiro, Esquerdo (SHOWA)	51500-MN9-701	ZA	ZB	ZC	ZD				C-8	
19	Garfo Dianteiro Direito	51400-MN9-701	ZA	ZB	ZC	ZD				C-8	
20	Garfo Traseiro Comp. (WL)	52100-MN9-840	ZA	ZA	ZA	ZA				C-23	
21	Manopla Esquerda	53166-MN9-000	ZA	ZB	ZB	ZB				C-3	
22	Manopla Direita	53165-MN9-000	ZA	ZB	ZB	ZB				C-3	
23	Protetor Manopla Esquerda	53185-MN9-000	ZA	ZB	ZC	ZC				C-3	
24	Protetor Manopla Direita	53180-MN9-000	ZA	ZB	ZC	ZC				C-4	
25	Suporte do Eixo	51634-MK5-003	ZC	ZC	ZC	ZC				C-8	
26	Cubo da Roda Dianteira	44601-MN9-010	ZA	ZA	ZA	ZA				C-10	
27	Etiqueta de Precaução, Óleo do Motor	87515-MN9-870	ZA	ZB	ZB	ZA				C-15	
28	Marca de Precaução	87560-KY7-910	ZA	ZB	ZB	ZA				C-32	
29	Etiqueta Garfo Traseiro	87119-MN9-000	ZA	ZB	ZC	ZE				C-32	
30	Etiqueta A, Garfo Traseiro	87115-MN9-000	ZA	ZB	ZC	ZE				C-32	
31	Placa de Fixação Traseira do Tanque	87121-MN9-300	ZA	ZA	ZB	ZB				C-32	
32	Protetor, Tubo de Escape	50230-MN9-000	ZA	ZB	ZC	ZC				C-29	
33	Protetor, Tubo de Escape	18325-MN9-870	ZB	ZB	ZB	ZB				C-20	
34	Assento Comp., Duplo	77200-MN9-000	ZA	ZB	ZC	ZC				C-16	
35	Mola do Amortecedor Traseiro Comp. (SHOWA)	52401-MN9-702	ZA	ZB	ZB	ZB				C-24	

NX650K PD02-5100007~ IT

Nº	Modelo		NX650K • IT								
	Cor		Fighting Vermelho R-134	Preto NH-1	Amarelo Azul Neo YR-158	Branco Shasta NH-138	Aplicação no modelo		Nº de identificação do Bloco	Nº de ref.	
	Código						Modelo de aplicação inicial	Modelo de aplicação final			
	Nome das Peças Coloridas	Nº Peça Básico	R134	NH1	YR158	NH138					
36	Faixa Esquerda, Tanque Combustível		87112-MN9-000	ZA	ZB	ZC	ZE				C-32
37	Faixa Tampa Lateral Esquerda		87114-MN9-000	ZA	ZB	ZC	ZE				C-32
38	Faixa, Tampa Lateral Direita		87111-MN9-000	ZA	ZB	ZC	ZE				C-32
39	Faixa, Tampa Lateral Direita		87113-MN9-000	ZA	ZB	ZC	ZE				C-32
40	Tanque de Combustível (WL)		17500-MN9-651	ZA	ZB	ZC	ZE				C-15
41	Visor A, Dianteiro Comp. (WL)		61330-MN9-010	ZA	ZB	ZC	ZE				C-31

Mangueira de Combustível, Mangueiras de Aplicações Gerais e Mangueira de Vinil

- As “mangueiras de combustível de peças padronizadas”, as “mangueiras de aplicações gerais” e as “mangueiras de vinil” são fornecidas sem embalagem (granel) em forma de bobinas.
- Quando necessitar efetuar o pedido destas “mangueiras”, verifique no Catálogo de Peças o código da “mangueria padrão” e em seguida coloque entre parênteses o código da “mangueria sem embalagem (granel)” relativa utilizando a tabela abaixo.
(O comprimento padrão das “mangueiras sem embalagem (granel)” é de 1 metro. As mangueiras indicadas com o símbolo < > também estão disponíveis com as medidas de 3 a 8 metros).
- Quando necessitar de troca, corte a mangueira sem embalagem (granel) na medida especificada. Esta medida pode ser verificada no nome da peça (verifique no manual de Serviços ou nas instruções que acompanham as mangueiras sem embalagem (granel) os procedimentos para o corte e instalação).
- A relação abaixo especifica o código das mangueiras padrão e as respectivas mangueiras sem embalagem (granel) e suas medidas. Certifique-se de que estes números sejam aplicados somente para as peças de reposição relacionadas.

Mangueria de Combustível				Mangueria de Aplicação Geral				Mangueria de Aplicação Geral			
Número de Peça Padrão	Número de Peça sem Embalagem (granel)	Peça sem Embalagem (granel)		Número de Peça Padrão	Número de Peça sem Embalagem (granel)	Peça sem Embalagem (granel)		Número de Peça Padrão	Número de Peça sem Embalagem (granel)	Peça sem Embalagem (granel)	
		Diâmetro Interno (mm)	Comprimento (m)			Diâmetro Interno (mm)	Comprimento (m)			Diâmetro Interno (mm)	Comprimento (m)
95001-30XXX-2X	95001-30001-20M	3.0	1	95005-30XXX-3X	95005-30001-30M	3.0	1	95005-75XXX-1X	95005-75001-10M	7.3	1
95001-30XXX-3X	95001-30001-30M	3.0	1	95005-30XXX-5X	95005-30001-50M	3.0	1		<95005-75003-10M>	7.3	3
9500-30XXX-4X	95001-30001-40M	3.0	1	95005-35XXX-1X	95005-35001-10M	3.5	1	95005-75XXX-2X	95005-75001-20M	7.3	1
95001-35XXX-2X	95001-35001-50M	3.5	1	95005-35XXX-4X	<95005-35003-10M>	3.5	3	95005-80XXX-1X	95005-80001-10M	8.0	1
95001-35XXX-5X	<95001-35003-50M>	3.5	3		<95005-35008-10M>	3.5	8		<95005-80003-10M>	8.0	3
95001-35XXX-3X	95001-35001-60M	3.5	1	95005-35XXX-2X	95005-35001-20M	3.5	1	95005-80XXX-2X	95005-80001-20M	8.0	1
95001-35XXX-4X	<95001-35003-60M>	3.5	3	95005-35XXX-3X	95005-35001-30M	3.5	1	95005-80XXX-3X	95005-80001-30M	8.0	1
95001-35XXX-6X				95005-35XXX-5X	95005-35001-50M	3.5	1	95005-80XXX-5X	95005-80001-50M	8.0	1
95001-45XXX-2X	95001-45001-50M	4.5	1	95005-45XXX-1X	95005-45001-10M	4.5	1	95005-11XXX-3X	95005-11001-30M	11.0	1
95001-45XXX-5X	<95001-45003-50M>	4.5	3	95005-45XXX-4X	<95005-45003-10M>	4.5	3	95005-11XXX-5X	95005-11001-50M	11.0	1
95001-45XXX-3X	95001-45001-60M	4.5	1		<95005-45008-10M>	4.5	8	95005-12XXX-1X	95005-12001-10M	12.0	1
95001-45XXX-4X	<95001-45003-60M>	4.5	3	95005-45XXX-2X	95005-45001-20M	4.5	1		<95005-12003-10M>	12.0	3
95001-45XXX-6X	<95001-45008-60M>	4.5	8	95005-45XXX-3X	95005-45001-30M	4.5	1	95005-12XXX-2X	95005-12001-20M	12.0	1
95001-55XXX-2X	95001-55001-50M	5.5	1	95005-45XXX-5X	95005-45001-50M	4.5	1	95005-12XXX-3X	95005-12001-30M	12.0	1
95001-55XXX-5X	<95001-55003-50M>	5.5	3	95005-50XXX-3X	95005-50001-30M	5.0	1	95005-12XXX-5X	95005-12001-50M	12.0	1
	<95001-55008-50M>	5.5	8		<95005-50003-30M>	5.0	3	95005-91XXX-3X	95005-91001-30M	12.0	1
95001-55XXX-3X	95001-55001-60M	5.5	1	95005-50XXX-5X	95005-50001-50M	5.0	1	95005-91XXX-5X	95005-91001-50M	12.0	1
95001-55XXX-4X	<95001-55003-60M>	5.5	3	95005-55XXX-1X	95005-55001-10M	5.3	1	95005-92XXX-3X	95005-92001-30M	12.0	1
95001-55XXX-6X	<95001-55008-60M>	5.5	8	95005-55XXX-4X	<95005-55003-10M>	5.3	3	95005-92XXX-5X	95005-92001-50M	12.0	1
					<95005-55008-10M>	5.3	8	95005-14XXX-1X	95005-14001-10M	14.0	1
95001-75XXX-2X	95001-75001-50M	7.5	1	95005-55XXX-2X	95005-55001-20M	5.3	1	95005-14XXX-2X	95005-14001-20M	14.0	1
95001-75XXX-5X	<95001-75003-50M>	7.5	3		<95005-55003-20M>	5.3	3		<95005-14003-20M>	14.0	3
95001-75XXX-3X	95001-75001-60M	7.5	1	95005-65XXX-1X	95005-65001-10M	6.5	1	95005-14XXX-3X	95005-14001-30M	14.0	1
95001-75XXX-4X	<95001-75003-60M>	7.5	3		<95005-65003-10M>	6.5	3	95005-14XXX-5X	95005-14001-50M	14.0	1
95001-75XXX-6X	<95001-75008-60M>	7.5	8	95005-65XXX-2X	95005-65001-20M	6.5	1	95005-17XXX-1X	95005-17001-10M	17.0	1
95001-80XXX-2X	95001-80001-50M	8.0	1	95005-70XXX-3X	95005-70001-30M	7.0	1	95005-17XXX-2X	95005-17001-20M	17.0	1
95001-80XXX-5X					<95005-70003-30M>	7.0	3	95005-17XXX-3X	95005-17001-30M	17.0	1
95001-80XXX-3X	95001-80001-60M	8.0	1	95005-70XXX-5X	95005-70001-50M	7.0	1	95005-17XXX-5X	95005-17001-50M	17.0	1
95001-80XXX-4X											
95001-80XXX-6X											

⚠ CUIDADO

É PERIGOSO confundir uma “Mangueria de Combustível” com a “Mangueria de Aplicações Gerais” ou com a “Mangueria de Vinil”. Cada “Mangueria” tem sua utilização apropriada.

Nunca utilize uma “Mangueria de Aplicações Gerais” ou a “Mangueria de Vinil” no lugar de uma “Mangueria de Combustível” ou vice-versa.

Use sempre a mangueira sem embalagem (granel) especificada, utilizando as instruções de corte e instalação dos Manuais de Serviços e das instruções que são fornecidas juntamente com a embalagem.

Mangueira de Combustível, Mangueiras de Aplicações Gerais e Mangueira de Vinil

Mangueira de Vinil				
Número de Peça Standard	Número de peça Sem Embalagem (granel)	Peça sem Embalagem (granel)		
		Diâmetro Interno (mm)	Diâmetro Externo (mm)	Comprimento (m)
95003-01XXX-3X	95003-01001-60M	2.9	6.8	1
95003-01XXX-60	<95003-01003-60M>	2.9	6.8	3
95003-03XXX-3X	95003-03001-60M	3.0	6.0	1
95003-03XXX-60	<95003-03003-60M>	3.0	6.0	1
95003-05XXX-3X	95003-05001-60M	3.5	6.5	1
95003-05XXX-60	<95003-05003-60M>	3.5	6.5	3
	<95003-05008-60M>	3.5	6.5	8
95003-07XXX-1X	95003-07001-10M	4.0	7.0	1
95003-07XXX-20	<95003-07003-10M>	4.0	7.0	3
95003-07XXX-3X	95003-07001-60M	4.0	7.0	1
95003-07XXX-60	<95003-07003-60M>	4.0	7.0	3
	<95003-07008-60M>	4.0	7.0	8
95003-07XXX-7X	95003-07001-70M	4.0	7.0	1
	<95003-07003-70M>	4.0	7.0	3
	<95003-07008-70M>	4.0	7.0	8
95003-08XXX-1X	95003-08001-10M	4.5	6.5	1
	<95003-08003-10M>	4.5	6.5	3
	<95003-08008-10M>	4.5	6.5	8
95003-09XXX-3X	95003-09001-60M	4.5	8.0	1
95003-09XXX-60	<95003-09003-60M>	4.5	8.0	3
95003-12XXX-1X	95003-12001-10M	5.0	7.0	1
95003-12XXX-20	<95003-12003-10M>	5.0	7.0	3
	<95003-12008-10M>	5.0	7.0	8
95003-10XXX-1X	95003-10001-10M	5.0	8.0	1
95003-10XXX-20	<95003-10003-10M>	5.0	8.0	3
95003-10XXX-3X	95003-10001-60M	5.0	8.0	1
95003-10XXX-60	<95003-10003-60M>	5.0	8.0	3
95003-11XXX-3X	95003-11001-60M	5.0	9.0	1
95003-11XXX-60	<95003-11003-60M>	5.0	9.0	3
	<95003-11008-60M>	5.0	9.0	8
95003-14XXX-1X	95003-14001-10M	6.0	9.0	1
95003-14XXX-20	<95003-14003-10M>	6.0	9.0	3
95003-14XXX-3X	95003-14001-60M	6.0	9.0	1
	<95003-14003-60M>	6.0	9.0	3
95003-17XXX-1X	95003-17001-10M	7.0	9.0	1
	<95003-17003-10M>	7.0	9.0	3
95003-19XXX-1X	95003-19001-10M	7.0	11.0	1
95003-19XXX-20	<95003-19003-10M>	7.0	11.0	3
	<95003-19008-10M>	7.0	11.0	8
95003-19XXX-3X	95003-19001-60M	7.0	11.0	1
95003-19XXX-60	<95003-19003-60M>	7.0	11.0	3
	<95003-19008-60M>	7.0	11.0	8
95003-21XXX-1X	95003-21001-10M	8.0	9.0	1
95003-21XXX-20	<95003-21003-10M>	8.0	9.0	3
95003-23XXX-1X	95003-23001-10M	8.0	12.0	1
95003-23XXX-20	<95003-23003-10M>	8.0	12.0	3

Mangueira de Vinil				
Número de Peça Standard	Número de peça Sem Embalagem (granel)	Peça sem Embalagem (granel)		
		Diâmetro Interno (mm)	Diâmetro Externo (mm)	Comprimento (m)
95003-23XXX-3X	95003-23001-60M	8.0	12.0	1
95003-23XXX-60	<95003-23003-60M>	8.0	12.0	3
	<95003-23008-60M>	8.0	12.0	8
95003-25XXX-1X	95003-25001-10M	9.0	11.0	1
95003-25XXX-20	<95003-25003-10M>	9.0	11.0	3
95003-25XXX-3X	95003-25001-60M	9.0	11.0	1
	<95003-25003-60M>	9.0	11.0	3
95003-25XXX-7X	95003-25001-70M	9.0	11.0	1
	<95003-25003-70M>	9.0	11.0	3
95003-27XXX-1X	95003-27001-10M	9.0	13.0	1
95003-27XXX-20	<95003-27003-10M>	9.0	13.0	3
95003-27XXX-3X	95003-27001-60M	9.0	13.0	1
95003-27XXX-60	<95003-27003-60M>	9.0	13.0	3
95003-33XXX-1X	95003-33001-10M	10.0	14.0	1
95003-33XXX-20	<95003-33003-10M>	10.0	14.0	3
95003-36XXX-1X	95003-36001-10M	11.0	13.0	1
95003-36XXX-20	<95003-36003-10M>	11.0	13.0	3
	<95003-36008-10M>	11.0	13.0	8
95003-37XXX-3X	95003-37001-60M	11.0	15.0	1
95003-37XXX-60	<95003-37003-60M>	11.0	15.0	3
95003-38XXX-1X	95003-38001-10M	12.0	13.0	1
95003-38XXX-20	<95003-38003-10M>	12.0	13.0	3
95003-39XXX-1X	95003-39001-10M	12.0	14.0	1
95003-39XXX-20	<95003-39003-10M>	12.0	14.0	3
95003-40XXX-20	95003-40001-10M	12.0	16.0	1
	<95003-40003-10M>	12.0	16.0	3
95003-40XXX-3X	95003-40001-60M	12.0	16.0	1
95003-40XXX-60	<95003-40003-60M>	12.0	16.0	3
95003-43XXX-1X	95003-43001-10M	13.0	15.0	1
95003-43XXX-20	<95003-43003-10M>	13.0	15.0	3
	<95003-43008-10M>	13.0	15.0	8
95003-45XXX-1X	95003-45001-10M	14.0	18.0	1
95003-45XXX-20	<95003-45003-10M>	14.0	18.0	3
	<95003-45008-10M>	14.0	18.0	8
95003-50XXX-1X	95003-50001-10M	16.0	19.0	1
95003-50XXX-20	<95003-50003-10M>	16.0	19.0	3
95003-50XXX-3X	95003-50001-60M	16.0	19.0	1
	<95003-50003-60M>	16.0	19.0	3
95003-55XXX-1X	95003-55001-10M	17.5	20.5	1
95003-55XXX-20	<95003-55003-10M>	17.5	20.5	3
95003-60XXX-1X	95003-60001-10M	22.0	27.0	1
95003-60XXX-20	<95003-60003-10M>	22.0	27.0	3
95003-60XXX-3X	95003-60001-60M	22.0	27.0	1
95003-60XXX-60	<95003-60003-60M>	22.0	27.0	3

CUIDADO

É PERIGOSO confundir uma “Mangueira de Combustível” com a “Mangueira de Aplicações Gerais” ou com a “Mangueira de Vinil”. Cada “Mangueira” tem sua utilização apropriada. Nunca utilize uma “Mangueira de Aplicações Gerais” ou a “Mangueira de Vinil” no lugar de uma “Mangueira de Combustível” ou vice-versa. Use sempre a mangueira sem embalagem (granel) especificada, utilizando as instruções de corte e instalação dos Manuais de Serviços e das instruções que são fornecidas juntamente com a embalagem.

Instruções para o uso do tempo de mão-de-obra (T.M.O.)

O tempo de mão-de-obra (TMO) é utilizado para determinar o tempo de serviço necessário para a substituição das peças e posterior ajuste. Para as peças que não apresentam (T.M.O.) devem ser utilizados os tempos das peças correlatas.

1. O T.M.O. é baseado nas seguintes condições de serviço:

- Serviço executado por mecânico experiente em motocicletas HONDA, trabalhando em ritmo normal.
- O tempo necessário para inspeção, regulagem e teste operacional, após o reparo, está incluído no T.M.O.
- Utilização de todas as ferramentas especiais necessárias ao serviço.

2. Método de Computação

O tempo de Serviço está tabelado em décimos de hora para simplificar o cálculo global.

Exemplo: 0,3 = 18 Minutos

5,6 = 5 Horas e 36 Minutos

Tabela de Conversão			
Horas	Minutos	Horas	Minutos
0,1	6	0,6	36
0,2	12	0,7	42
0,3	18	0,8	48
0,4	24	0,9	54
0,5	30	1,0	60

3. Cálculo do tempo de serviço

Quando vários serviços são executados em uma mesma motocicleta, o tempo de serviço deve ser calculado de acordo com a natureza dos serviços.

a. Serviços de natureza não duplicada

São serviços sem correlação, isto é, serviços cuja execução de um não afeta o outro. O tempo de serviço será a soma de cada peça substituída.

Exemplo: Substituição do Cilindro e Mola de Embreagem

Item de Serviço	T.M.O.
Cabeçote	2,8
Mola de Embreagem	0,8

O T.M.O. para o serviço é $2,8 + 0,8 = 3,6$

b. Serviços de natureza duplicada

São serviços cuja execução de um afeta diretamente o outro. O tempo de serviço será da peça de maior tempo.

Exemplo: Substituição do Pistão e Junta do Cabeçote

Item de Serviço	T.M.O.
Junta do Cabeçote	2,4
Pistão	2,9

O T.M.O. para o serviço será 2,9

c. Serviços de natureza mista

Tipo de serviço comum no reparo de uma motocicleta

São serviços de natureza duplicada executados simultaneamente com serviço de natureza não duplicada.

Exemplo: Substituição do Tambor Seletor Comp., Árvore e Manivelas Comp., e Junta da Carcaça do Motor.

Item de Serviço	T.M.O.
Tambor Seletor	*6,2
Árvore de Manivelas	*7,0
Carcaça do Motor	*6,0

O T.M.O. para o serviço é $(6,2 + 7,0) - 6,0 = 7,2$

O T.M.O. identificado com asterisco (*) inclui a remoção e instalação do motor

4. Operações de natureza distinta

a. Remoção e instalação

Nº	Item de Serviço	T.M.O.
1	Motor	2,4
2	Cilindro	2,4
3	Carburador	0,7

b. Ajuste, medição, limpeza Motor

Nº	Item de Serviço	T.M.O.
1	Ajuste e limpeza, Vela de Ignição	0,1
2	Ajuste das válvulas	0,7
3	Ajuste do carburador	0,2
4	Inspeção, Nível de óleo do motor	0,2
5	Medição de compressão	0,1
6	Inspeção do nível de solução da bateria	0,2
7	Medição, Nível da bóia do carburador	0,5
8	Limpeza do filtro de óleo	0,1
9	Ajuste do parafuso do acelerador	0,1
10	Ajuste de sincronização dos carburadores	0,8
11	Limpeza externa do radiador	0,1

Chassi

Nº	Item de Serviço	T.M.O.
1	Ajuste do freio dianteiro	0,2
2	Ajuste do freio traseiro	0,1
3	Teste de funcionamento do freio	0,1
4	Regulagem do farol	0,1
5	Balanceamento da roda dianteira	0,1

c. Revisão geral

Nº	Item de Serviço	T.M.O.
1	Carburador	1,3

Todas as informações, ilustrações e especificações incluídas nesta publicação são baseadas nas informações mais recentes disponíveis sobre o produto no momento de autorizar a impressão. A MOTO HONDA AMAZÔNIA LTDA. se reserva o direito de alterar as características do veículo a qualquer momento sem aviso prévio, sem incorrer em obrigações de qualquer espécie.

Nenhuma parte desta publicação pode ser reproduzida sem autorização por escrito.

MOTO HONDA DA AMAZÔNIA LTDA
 Depto. de Serviços Pós-Venda
 Setor de Publicações Técnicas.

Grupo do Motor

• O número de referência na ilustração do índice pode ser diferente da que aparece no texto.

1

M-1

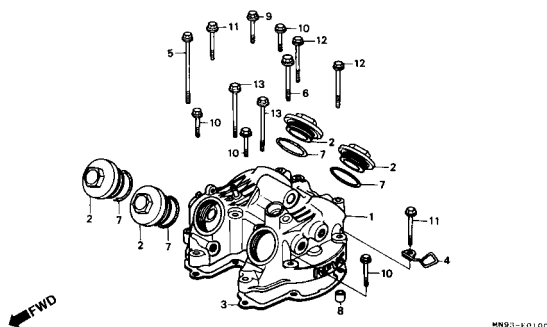

M-2

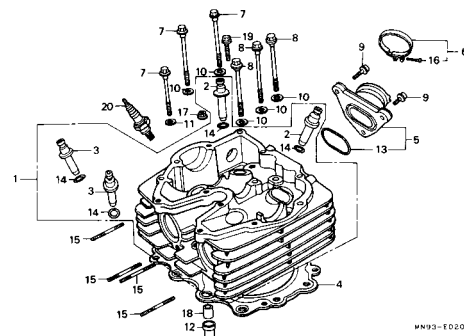

M-3

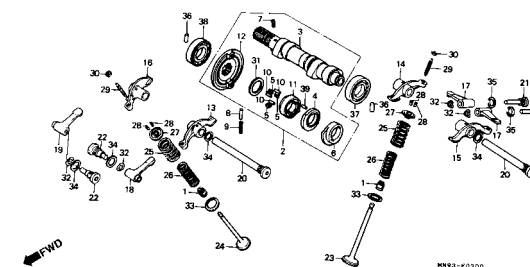

M-4

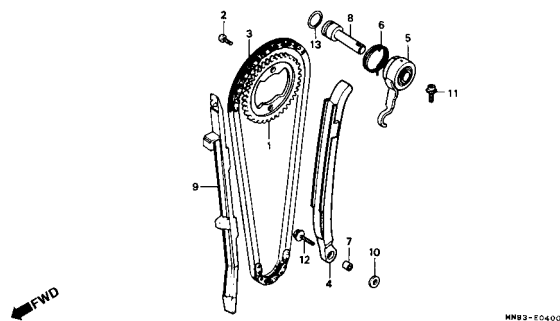

M-5

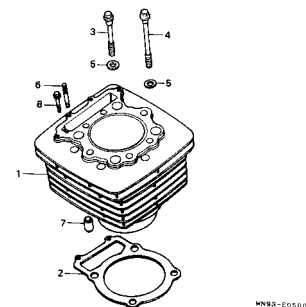

M-5.1

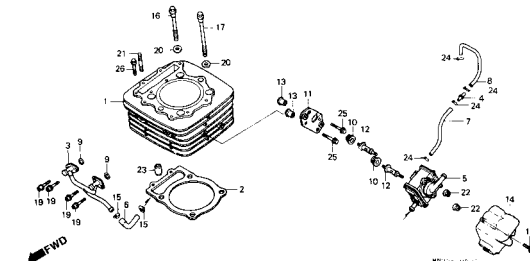

M-6

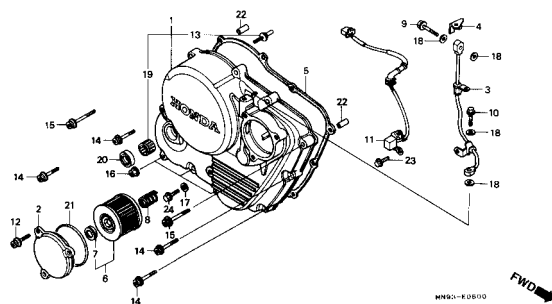

M-7

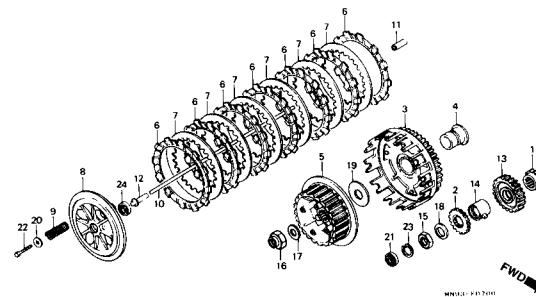

M-8

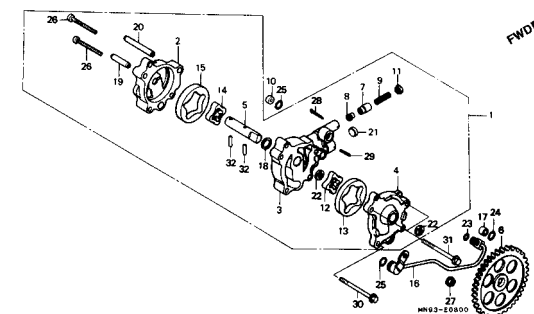

Grupo do Motor

• O número de referência na ilustração do índice pode ser diferente da que aparece no texto.

1

M-9

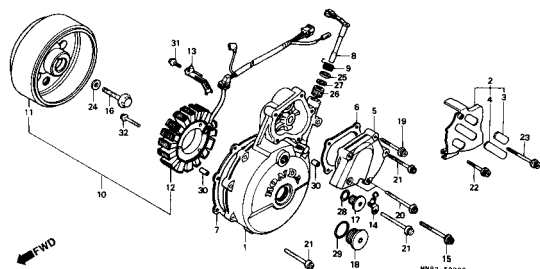

M-10

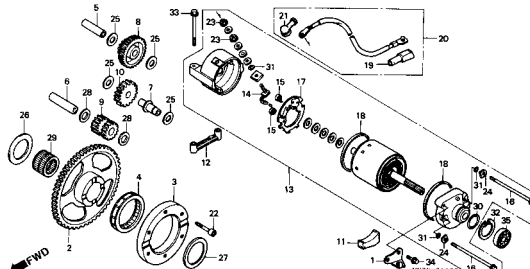

M-11

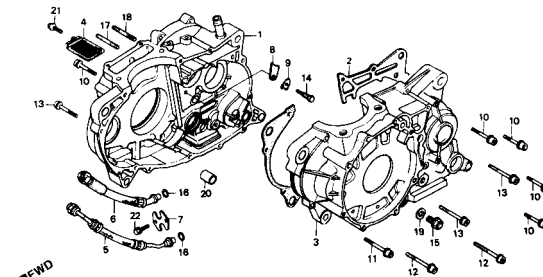

M-12

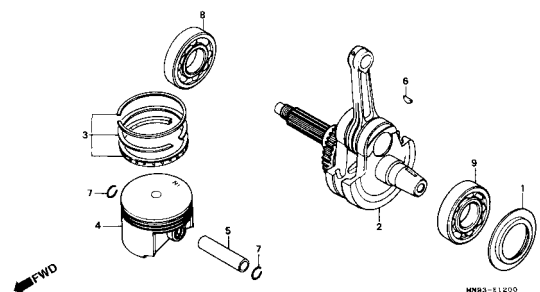

M-13

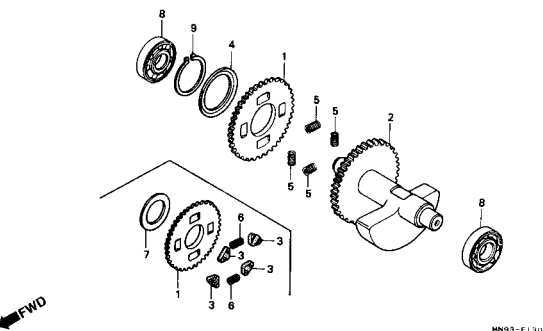

M-14

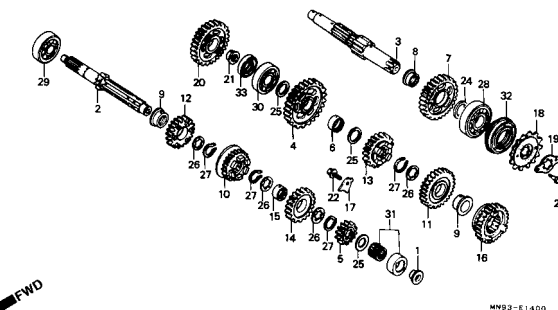

M-15

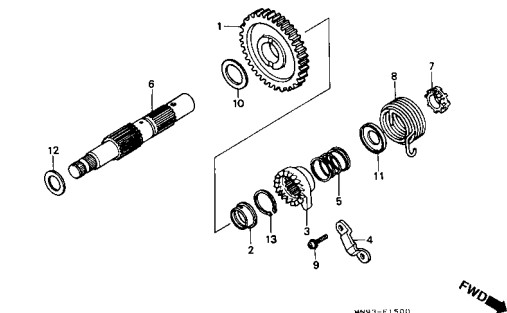

M-16

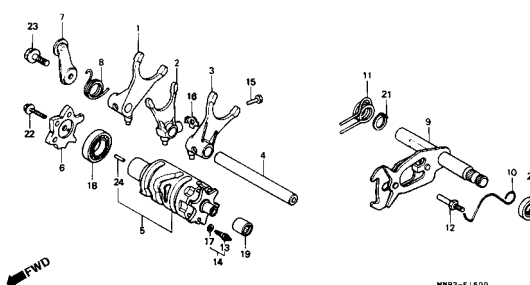

M-17

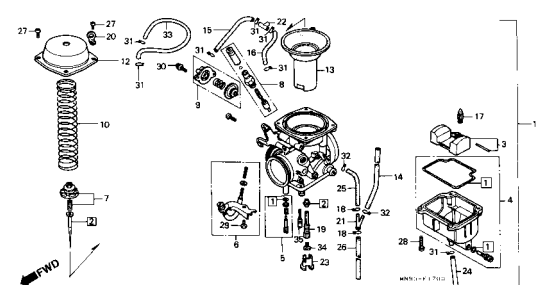

Grupo do Motor

• O número de referência na ilustração do índice pode ser diferente da que aparece no texto.

EOP-1 (Jogo de Juntas A)	EOP-2 (Jogo de Juntas B)	

Grupo do Chassi

• O número de referência na ilustração do índice pode ser diferente da que aparece no texto.

1

C-1

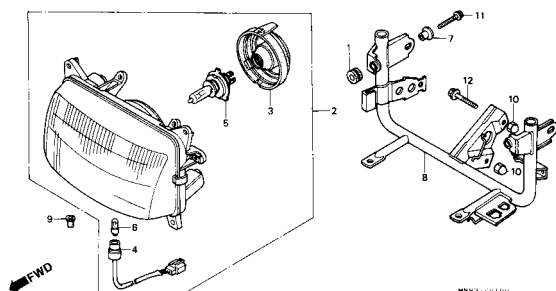

C-2

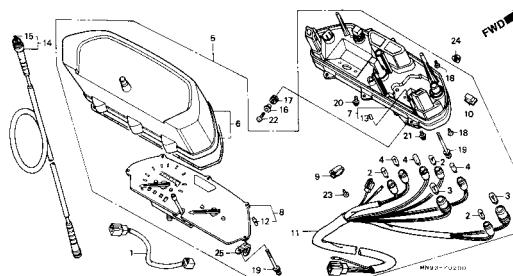

C-3

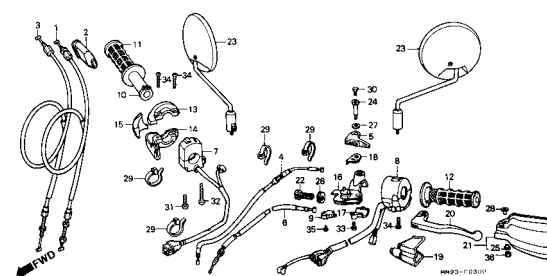

C-4

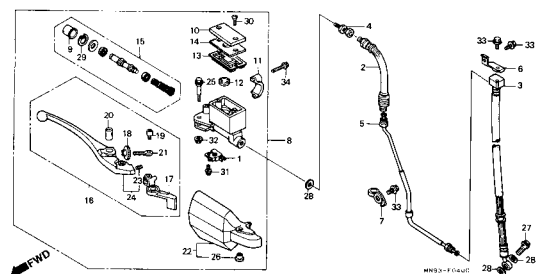

C-5

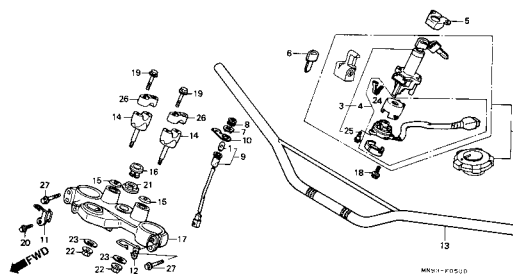

C-6

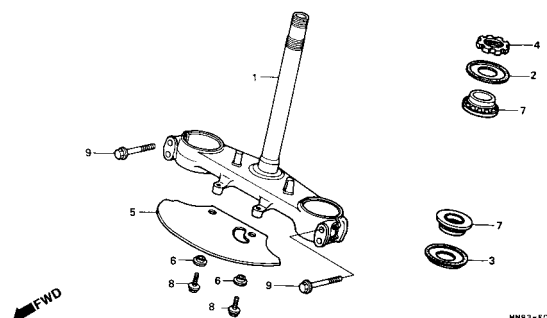

C-7

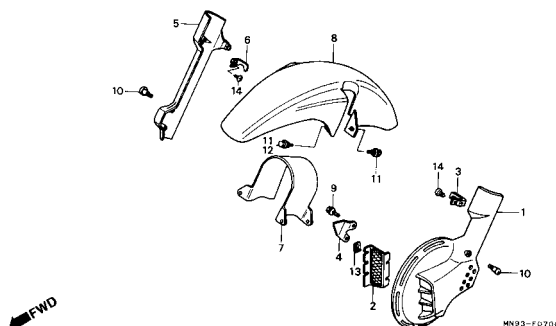

C-8

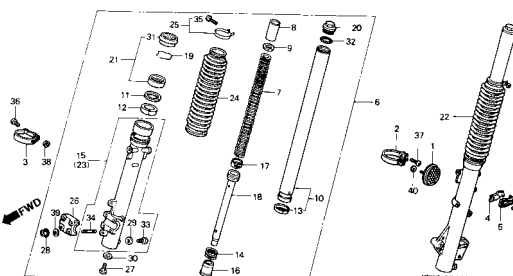

C-9

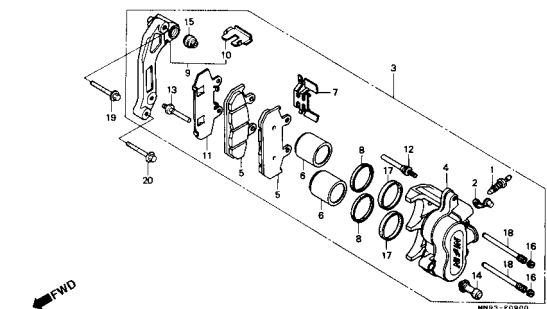

Grupo do Chassi

• O número de referência na ilustração do índice pode ser diferente da que aparece no texto.

1

C-10

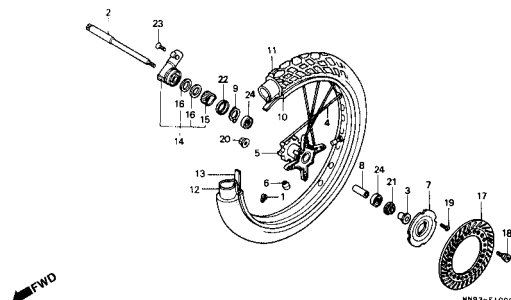

C-11

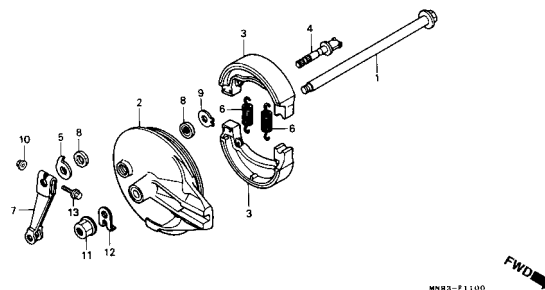

C-12

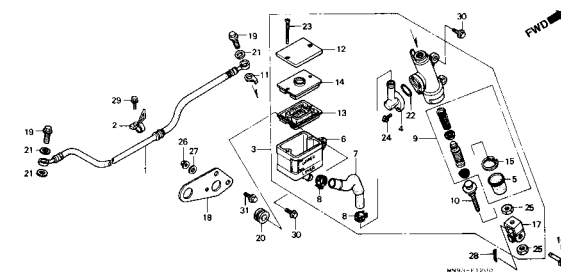

C-13

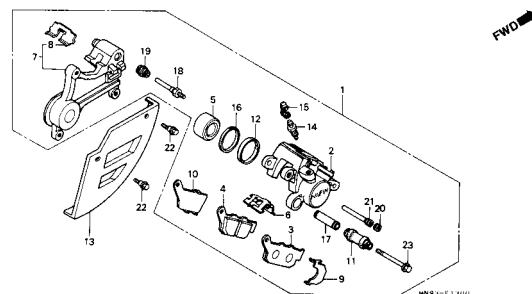

C-14

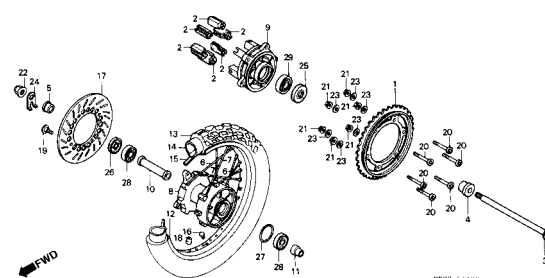

C-14.1

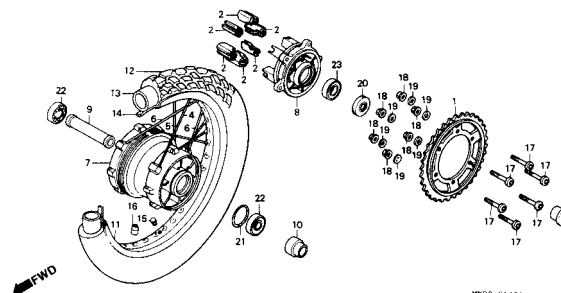

C-15

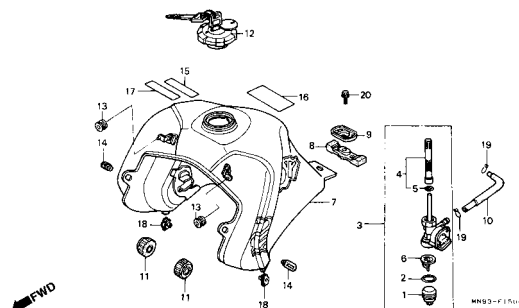

C-16

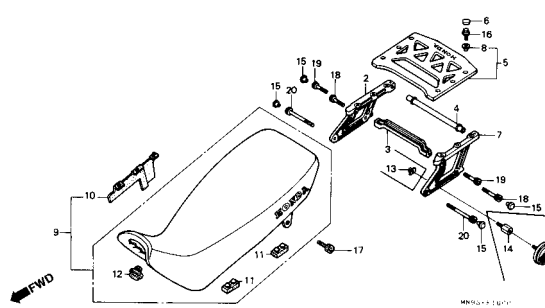

C-17

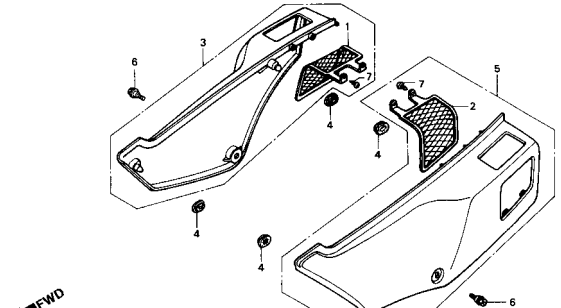

Grupo do Chassi

• O número de referência na ilustração do índice pode ser diferente da que aparece no texto.

1

C-18

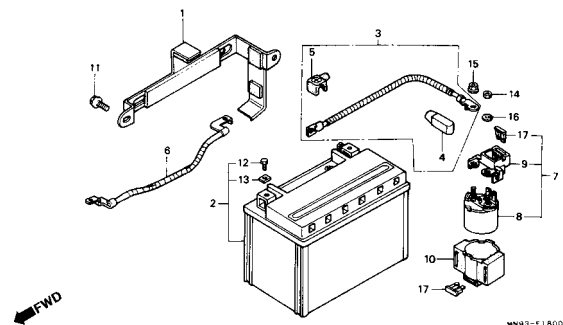

C-19

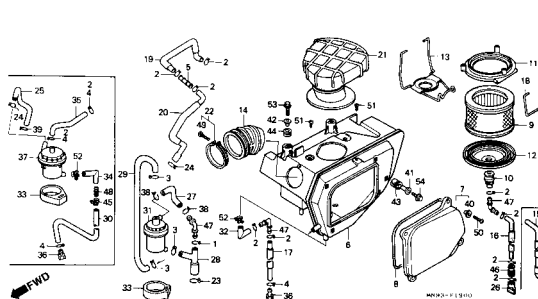

C-20

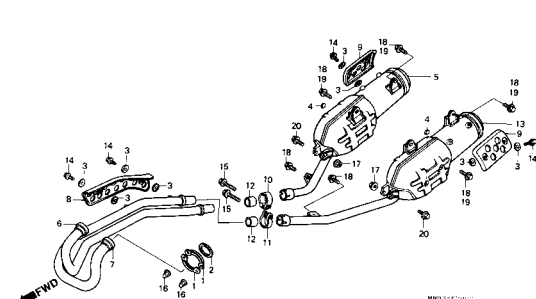

C-21

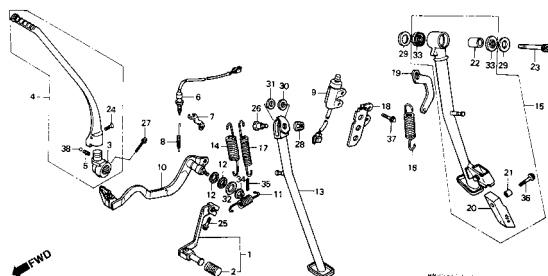

C-21.1

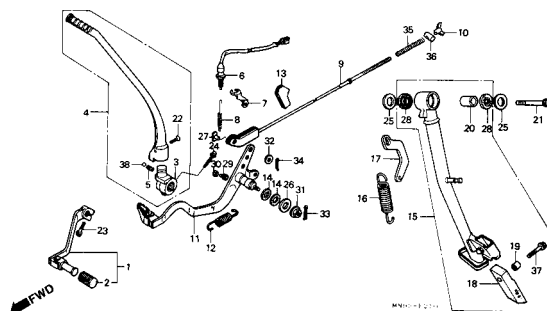

C-22

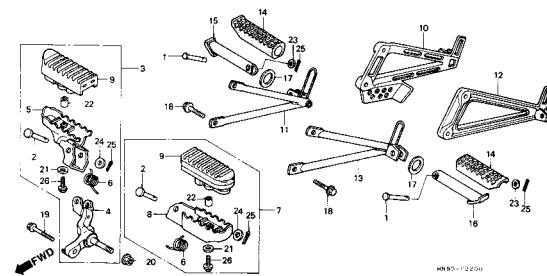

C-23

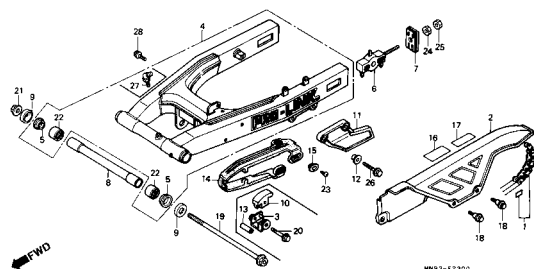

C-24

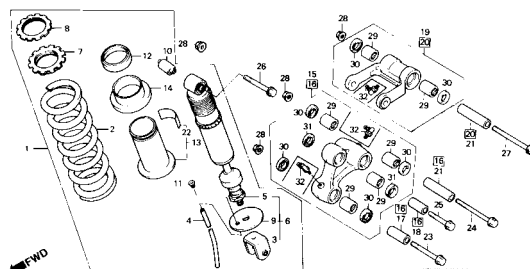

C-25

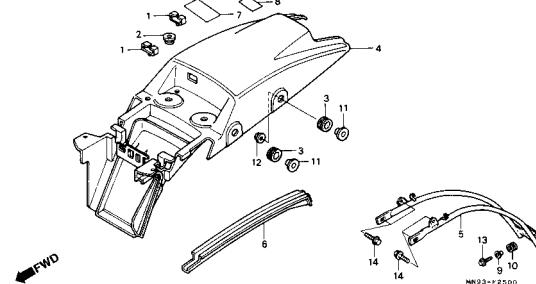

Grupo do Chassi

• O número de referência na ilustração do índice pode ser diferente da que aparece no texto.

1

C-26

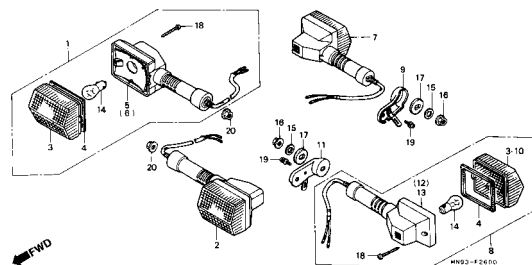

C-27

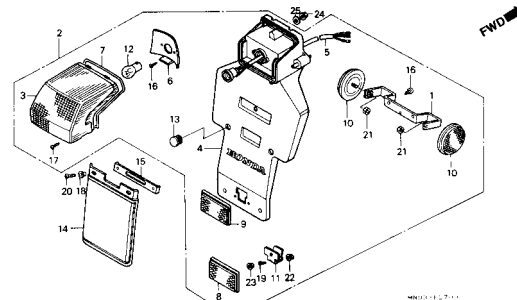

C-28

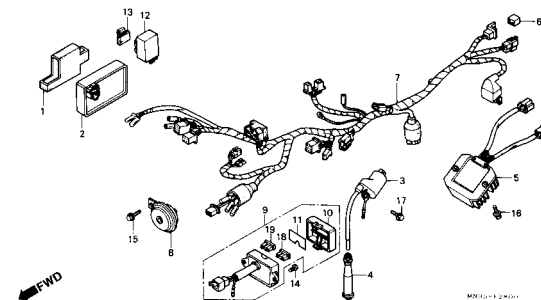

C-29

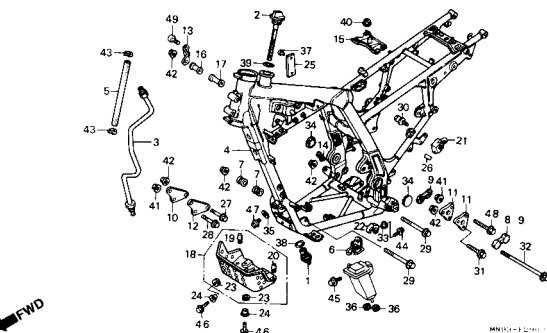

C-30

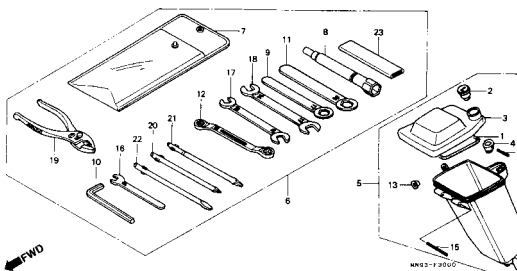

C-31

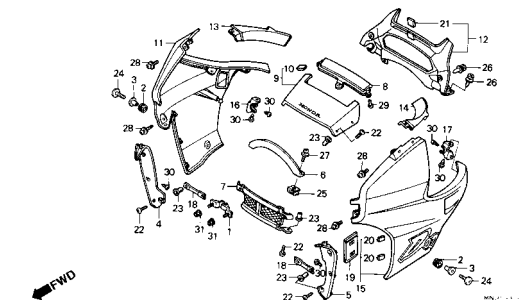

C-32

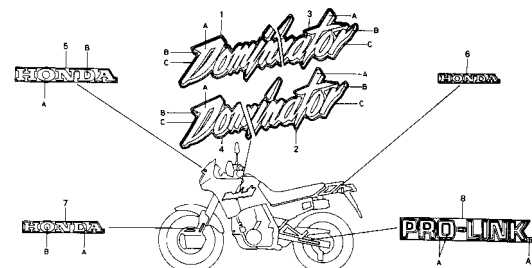

C-32.1

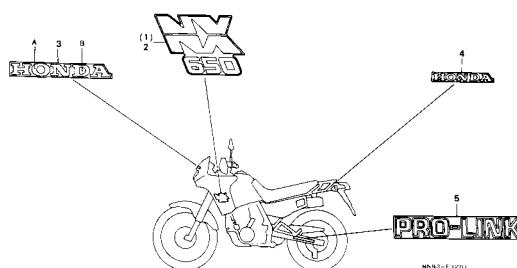

M-1

Tampa Cabeçote

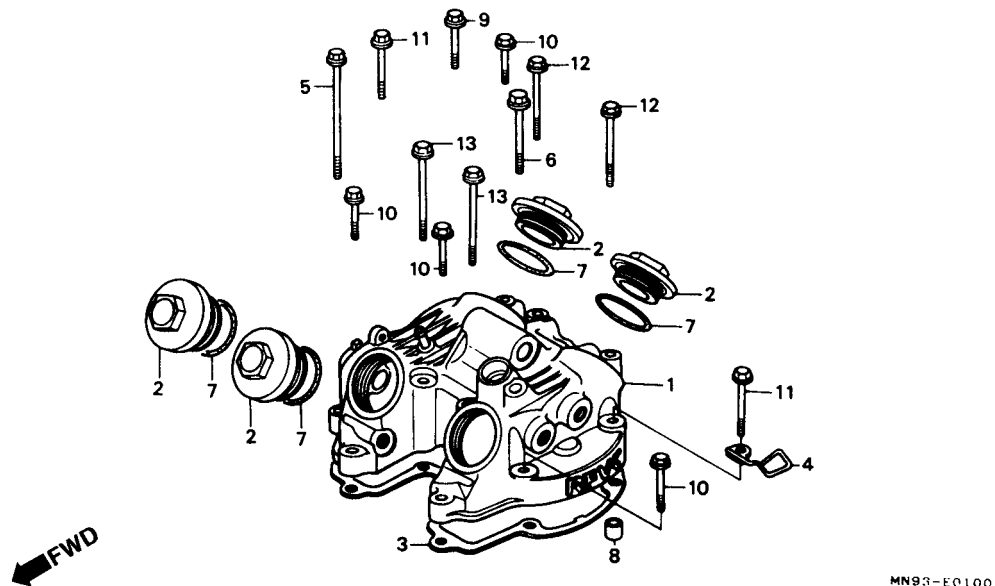

Item de serviço	T.M.O.	Ref. Nº	Nº da peça	Descrição	Qtd.				Nº de série	Nota	
					NX500 NX650						
					J	K	J	K			
Tampa Comp., Cabeçote	1,8	1	12311-MN9-000	Tampa Comp., Cabeçote	1	1	1	1
Junta, Cabeçote	1,1	2	12361-KF0-010	Tampa, Ajuste de Válvulas	4	4	4	4
		3	12391-MG2-790	Junta, Cabeçote	1	1	1	1
		4	22875-MK4-601	Presilha, Cabo Embreagem	1	-	1	-	AR, B, E, ED, F, G, IT, N, PO, SD, SP, U, 2G
		*	22875-KN8-730	Presilha, Cabo Embreagem	1	-	1	-	AR, B, E, ED, F, G, IT, N, PO, SD, SP, U, 2G
			22875-MN9-740	Presilha, Cabo Embreagem	-	-	1	1	SW
		5	90025-MK4-600	Parafuso, Flange, 6 x 115	1	1	1	1
		6	90044-MK4-600	Parafuso, Flange, 8 x 70	1	1	1	1
		7	91352-MG2-792	Anel de Vedação, 39,5 x 2,6 (ARAI)	4	4	4	4
		8	94301-08200	Pino, Guia, 8 x 20	2	2	2	2
		9	96000-06032-00	Parafuso, Flange, 6 x 32	1	-	1	-
			96001-06032-00	Parafuso, Flange, 6 x 32	-	1	-	1
		10	96000-06035-00	Parafuso, Flange, 6 x 25	4	-	4	-
		*	96001-06035-00	Parafuso, Flange, 6 x 35	-	4	-	4
		11	96000-06040-00	Parafuso, Flange, 6 x 40	2	-	2	-
		*	96001-06040-00	Parafuso, Flange, 6 x 40	-	2	-	2
		12	96000-06050-00	Parafuso, Flange, 6 x 50	2	-	2	-
		*	96001-06050-00	Parafuso, Flange, 6 x 50	-	2	-	2
		13	96000-06065-00	Parafuso, Flange, 6 x 65	2	-	2	-
		*	96001-06065-00	Parafuso, Flange, 6 x 65	-	2	-	2

M-2

Cabeçote

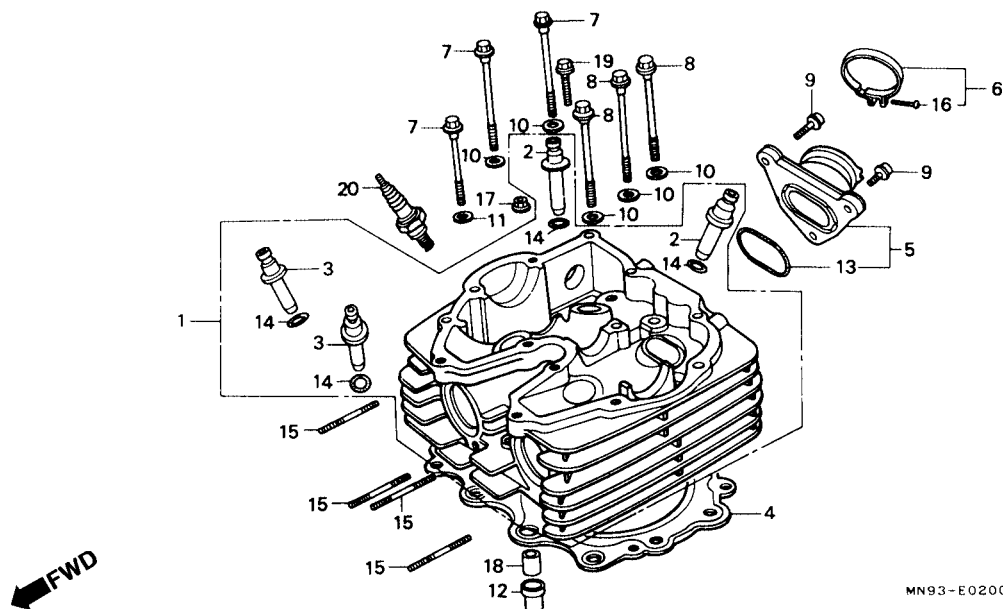

Item de serviço	T.M.O.	Ref. Nº	Nº da peça	Descrição	Otd. NX500 NX650 J K J K	Nº de série	Nota
Cabeçote, Comp	3,6	1	12200-MN9-800	Cabeçote	1 1 - -		
• Cabeçote			12200-MN9-000	Cabeçote	- - 1 1		B, E, ED, F, G, IT, N, PO, SD, SP, U, 2G
Guia, Válvula.....	3,0		12200-MN9-740	Cabeçote Comp	- - 1 1		SW
(Inclui Retífica)		2	12231-MG2-306	Guia Válvula, Admissão.....	2 2 2 2		
(Adicionar 0,3 por Unidade)		3	12241-MG2-306	Guia Válvula, Escape	2 2 2 2		
(Exclui Retífica de Válvula)		4	12251-MK4-602	Junta, Cabeçote	1 1 - -		
(Adicionar 0,2 se Necessário)			12251-MN9-003	Junta, Cabeçote	- - 1 1		B, E, ED, F, G, IT, N, PO, SD, SP, U, 2G
Junta, Cabeçote	2,4		12251-MN9-741	Junta, Cabeçote	- - 1 1		SW
Coletor Carburador.....	0,4	5	16211-MN9-800	Coletor, Carburador.....	1 1 - -		
Prisioneiro ,8 x 40	0,3		16211-MN9-910	Coletor, Carburador.....	- - 1 -		2G
(Adicionar 0,1 por Unidade)			16211-MN9-000	Coletor, Carburador.....	- - 1 1		B, E, ED, F, G, IT, N, PO, SD, SP, U, 2G
Vela, Ignição.....	0,1		16211-MN9-630	Coletor, Carburador.....	- - 1 1		SW, U
		6	16219-MN9-000	Presilha, Coletor Carburador	1 1 1 1		
		7	90082-MG3-003	Parafuso, Flange, 8 x70.....	3 3 - -		
			90081-MN9-000	Parafuso, Flange, 9 x 83.....	- - 3 3		
		8	90083-MG3-003	Parafuso, Flange, 8 x 100.....	3 3 - -		
			90082-MN9-000	Parafuso, Flange, 9 x 110.....	- - 3 3		
		9	90091-KF0-000	Parafuso, Flange, 6 x 25.....	3 3 3 3		

M-2

Cabeçote

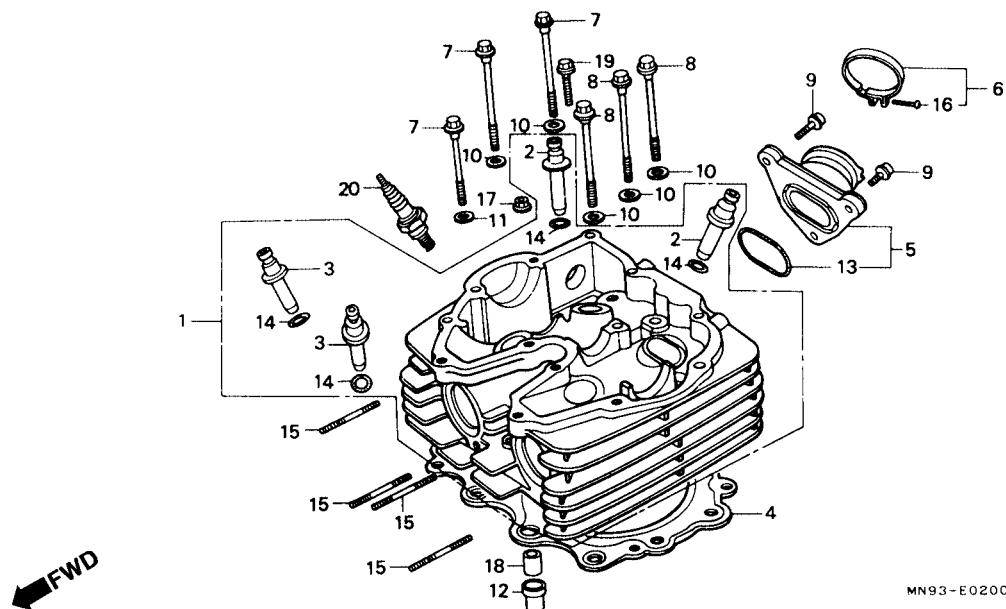

Item de serviço	T.M.O.	Ref. Nº	Nº da peça	Descrição	Qtd.				Nº de série	Nota	
					NX500 NX650						
					J	K	J	K			
		10	90501-MK4-600	Arruela, Lisa, 8 mm.....	5	5	-	-
			90501-MN1-670	Arruela, Lisa, 9 mm.....	-	-	5	5
		11	90502-MK5-000	Arruela, Lisa, 8 mm.....	1	1	-	-
			90502-MN9-000	Arruela, Lisa, 9 mm.....	-	-	1	1
		12	90704-MK5-000	Pino Guia, Especial	2	2	-	-
		*13	91301-MN9-003	Anel, Vedação, Especial	1	1	1	1
		14	91301-200-000	Anel, Vedação, 10 x 1,6	4	4	4	4
		15	92700-08040-0B	Prisioneiro, 8 x 40	4	4	4	4
		16	93500-05028-0G	Parafuso Phillips, 5 x 28	1	1	1	1
		17	94050-06000	Porca, Flange, 6 mm	2	-	2	-
		*	90201-415-000	Porca, Tampa, 6 mm	-	2	-	2
		18	94301-12200	Pino, Guia, 12 x 20	-	-	2	2
		19	96000-06032-00	Parafuso, Flange, 6 x 32.....	1	-	1	-
			96001-06032-00	Parafuso, Flange, 6 x 32.....	-	1	-	1
		20	98069-57916	Vela, Ignição, (DPR7EA-9 NGK).....	(1)	(1)	(1)	(1)
			98069-57926	Vela, Ignição, (X22EPR-U9 ND)	(1)	(1)	(1)	(1)
			98069-58916	Vela, Ignição, (DPR8EA-9 NGK).....	1	1	1	1
			98069-58926	Vela, Ignição, (X24EPR-U9 ND)	1	1	1	1
			98069-59916	Vela, Ignição, (DPR9EA-9 NGK).....	(1)	(1)	(1)	(1)
			98069-59926	Vela, Ignição, (X27EPR-U9 ND)	(1)	(1)	(1)	(1)

M-3

Árvore de Comando • Válvulas

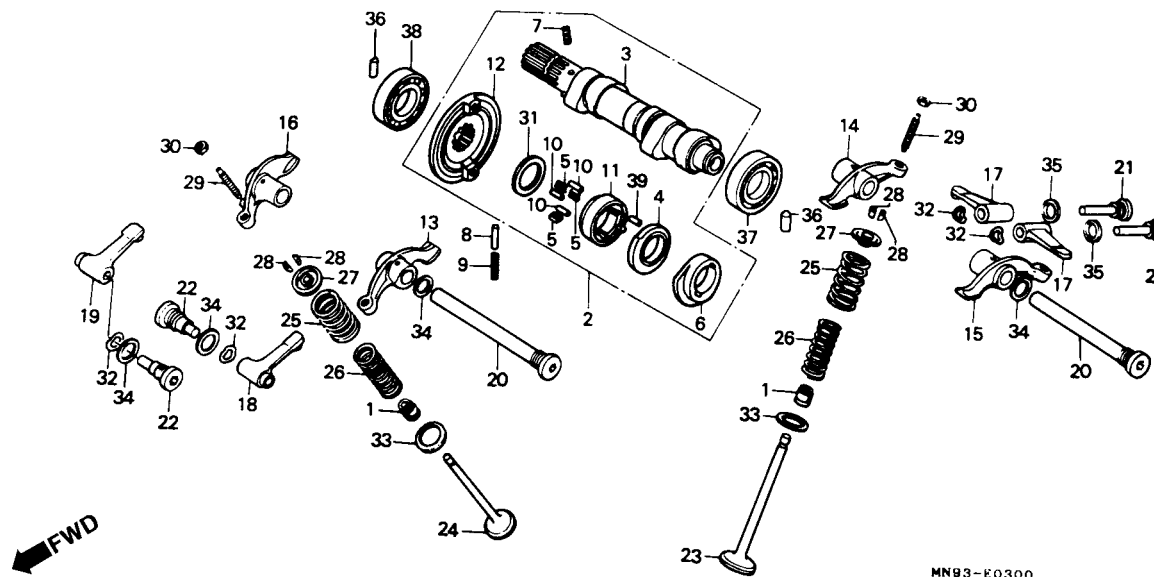

Item de serviço	T.M.O.	Ref. Nº	Nº da peça	Descrição	Otd. NX500 NX650 J K J K	Nº de série	Nota
Árvore de Comando, Comp	1,8	1	12209-MN1-671	Retentor Óleo, Haste Válvula (NOK)	4 4 4 4		
Árvore de Comando	2,0	2	14000-MN9-000	Árvore de Comando, Comp	1 - 1 -		
• Descompressor, Embreagem		*	14000-MN9-871	Árvore de Comando, Comp	- 1 - 1		
Braço Oscilante Válvula	1,4	3	14100-MN9-000	Árvore de Comando	1 - 1 -		
(Adicionar 0,1 por Unidade)		*	14100-MN9-871	Árvore de Comando	- 1 - 1		
(Quando for Executado o Serviço Comp. na Unidade o T.M.O será 1,7)		4	14102-MN1-670	Braço Reversor	1 1 1 1		
• Braço Oscilante Válvula de Admissão (Adicionar 0,1 por Unidade)		5	14103-MN1-670	Mola, Rolete	3 3 3 3		
(Quando for Executado o Serviço Comp. na Unidade o T.M.O será 1,6)		6	14105-MK4-860	Placa, Descompressão	1 - - -	~ 2014317	B, E, ED, F, G, IT, N, PO, SD, SP, SW, U
Válvula	2,7	*	14105-MK4-861	Placa, Descompressão	- 1 - 1	~ 3000808	2G
(Adicionar 0,2 por Unidade)					- - 1 -	2014318 ~	B, E, ED, F, G, IT, N, PO, SD, SP, SW, U
(Inclui Retífica)					- - 1 -	3000809 ~	2G
(Exclui Troca Guia de Válvula)							
Mola Externa Válvula	2,6	7	14106-MN1-670	Mola, Descompressão	1 1 1 1		
(Adicionar 0,1 por Unidade)		8	14108-MN1-670	Placa, Fixação	1 1 1 1		
(Inclui Peça Relativa)		9	14109-MN1-670	Mola, Plugue	1 1 1 1		
Rolamento Radial de Esferas ,18 x 37x 9	1,5	10	14115-MN1-670	Roller, 4 x 10	3 3 3 3		
(Um ou Todos)		11	14121-MN1-670	Carcaça Embreagem, Descompressão	1 1 1 1		
		12	14325-MN1-670	Bucha, Pinhão de Comando	1 1 1 1		

M-3

Árvore de Comando • Válvulas

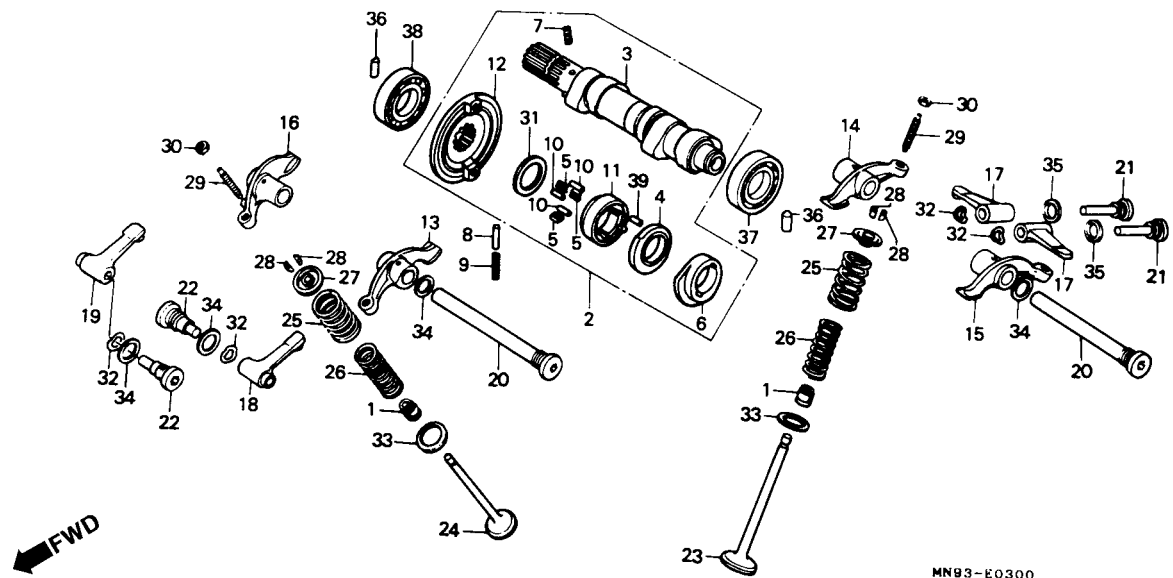

Item de serviço	T.M.O.	Ref. Nº	Nº da peça	Descrição	Qtd.				Nº de série	Nota	
					NX500 NX650						
					J	K	J	K			
		13	14431-MG3-040	Balancim A, Válvula	1	1	1	1
		14	14431-MK4-861	Balancim D, Válvula	1	1	1	1
		15	14441-MG3-040	Balancim B, Válvula	1	1	1	1
		16	14442-MN1-671	Balancim C, Válvula	1	1	1	1
		17	14445-KF0-000	Braço Oscilante, Válvula de Admissão	2	2	2	2
		18	14446-MK5-000	Braço Oscilante Esquerdo, Válvula de Escape	1	1	1	1
		19	14447-MK5-000	Braço Oscilante Direito, Válvula de Escape	1	1	1	1
		20	14451-MK2-000	Parafuso, Eixo Balancim	2	2	2	2
		21	14455-MN1-670	Eixo A, Sub Balancim	2	2	2	2
		22	14456-MN9-000	Eixo B, Sub Balancim	2	2	2	2
		23	14711-MK4-860	Válvula, Admissão	2	2	–	–
			14711-MG3-000	Válvula, Admissão	–	–	2	2
		24	14721-MG3-000	Válvula, Escape	2	2	2	2
		25	14751-MG3-003	Mola Externa, Válvula (NIPPON)	4	4	4	4
		26	14761-MG3-003	Mola Interna, Válvula (NIPPON)	4	4	4	4
		27	14771-MK4-860	Assento, Mola Válvula	4	4	4	4
		28	14781-MB9-000	Trava da Válvula	8	8	8	8
		29	90012-MK2-000	Parafuso, Ajusta das Válvulas	4	4	4	4
		30	90206-657-000	Porca, Ajuste Válvulas	4	4	4	4
		31	90401-MN1-670	Arruela, Encosto, 17 x 22 x 0,75	1	1	1	1
		32	90406-KF0-003	Arruela Ondulada	4	4	4	4

M-3

Árvore de Comando

- Válvulas

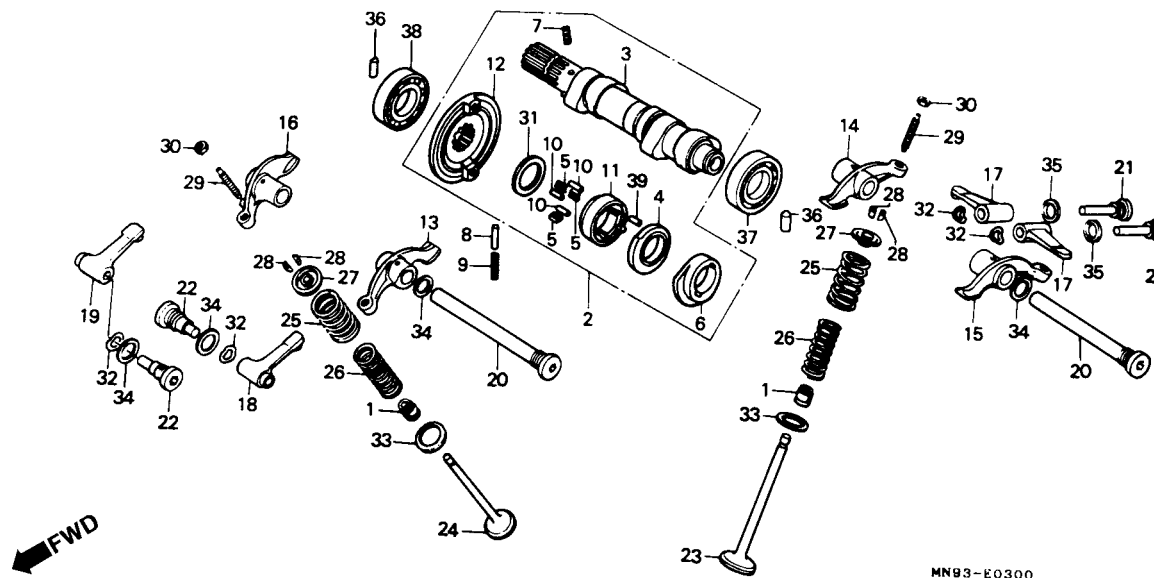

Item de serviço	T.M.O.	Ref. Nº	Nº da peça	Descrição	Otd. NX500 NX650 J K J K				Nº de série	Nota
		33	90453-473-000	Arruela, Encosto, 21 mm	4	4	4	4
		34	90544-HF0-000	Arruela, Vedação, 14 mm	4	4	4	4
		35	90545-KF0-000	Arruela, 12 mm	2	2	2	2
		36	90702-MN1-670	Pino Guia, 10 x 20	2	2	2	2
		37	91002-MK5-008	Rolamento, Radial de Esferas, 6904C	1	1	1	1
		38	91002-MN1-671	Rolamento, Radial de Esferas, 18 x 37 x 9 (NTN)	1	1	1	1
		39	96220-40100	Rolete, 4 x 10	1	1	1	1

M-4

Corrente de Comando • Tensor

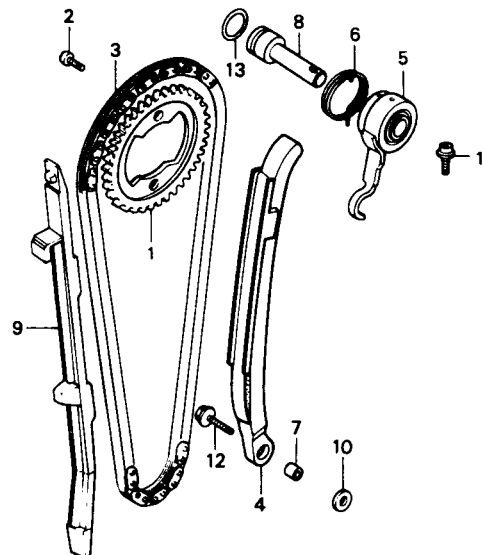

MN93-E0400

Item de serviço	T.M.O.	Ref. Nº	Nº da peça	Descrição	Qtd.				Nº de série	Nota
					NX500 J	NX650 K	NX500 J	NX650 K		
Pinhão.....1,4		1	14321-MN1-670	Pinhão (38D).....	1	1	1	1		
Corrente, Comando.....2,7		2	14322-MN1-670	Parafuso Especial, 7 x 10,4.....	2	2	2	2		
Tensor, Corrente de Comando.....2,6		3	14401-MN1-671	Corrente, Comando (BORG WARNER 118L).....	1	1	1	1		
Eixo, Amortecedor.....1,5		* 4	14511-MN1-670	Tensor, Corrente de Comando.....	1	1	-	-		
(Inclui Peça Relativa)			14511-MN9-003	Tensor, Corrente de Comando.....	-	-	1	1		
Guia, Corrente de Comando.....2,4		5	14512-MG3-000	Eixo Amortecedor.....	1	1	1	1		
		6	14514-MG3-000	Mola Tensor, Corrente de Comando.....	1	1	1	1		
		7	14515-KF0-000	Bucha, Tensor, 6 x 9.....	1	1	-	-		
			14515-MN9-000	Bucha, Tensor, 6 x 7,1.....	-	-	1	1		
		8	14516-MN1-670	Eixo Trava Tensor.....	1	1	1	1		
		9	14620-MN1-670	Guia, Corrente, Comando.....	1	-	-	-		
			14620-MN1-770	Guia, Corrente, Comando.....	-	1	-	-		
			14620-MN9-000	Guia, Corrente, Comando.....	-	-	1	-		
		* 10	14620-MN9-870	Guia, Corrente, Comando.....	-	-	-	1		
			22415-551-000	Arruela, 6,5 mm.....	1	1	-	-		
			90417-360-000	Arruela, Limitadora.....	-	-	1	1		
		11	90003-KN8-730	Parafuso Allen, 6 x 20.....	1	1	1	1		
		12	90003-MM4-000	Parafuso, Flange, 6 x 25.....	1	1	1	1		
		13	91303-MG2-792	Anel, Vedação, 14,5 x 2,4 (ARAI).....	1	1	1	1		

M-5

Cilindro

(AR, B, E, ED, F, G, IT, PO, SD, SP U, 2G)

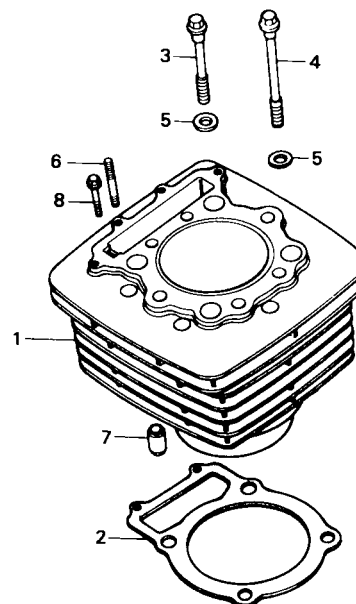

MN93-E0500

Item de serviço	T.M.O.	Ref. Nº	Nº da peça	Descrição	Otd. NX500 NX650				Nº de série	Nota
					J	K	J	K		
Cilindro Comp.....	2,8	1	12101-MN9-800	Cilindro Comp.....	1	1	-	-		
Junta, Cilindro.....	2,6		12100-MN9-000	Cilindro Comp.....	-	-	1	1		B, E, ED, F, G, IT, N, PO, SD, SP, U, 2G
		2	12191-MN1-670	Junta, Cilindro.....	1	1	1	1		AR, B, E, ED, F, G, IT, N, PO, SP, U, 2G
			12191-MN9-920	Junta, Cilindro.....	-	-	1	1		SD
		3	90085-MG3-000	Parafuso Flange, 10 x 66.....	2	2	2	2		AR, B, E, ED, F, G, IT, N, PO, SD, SP, U, 2G
		4	90086-MG3-000	Parafuso, Flange, 10 x 110.....	2	2	2	2		AR, B, E, ED, F, G, IT, N, PO, SD, SP, U, 2G
		5	90453-MK4-600	Arruela, Lisa, 10 mm.....	4	4	4	4		AR, B, E, ED, F, G, IT, N, PO, SD, SP, U, 2G
		6	92900-06025-0E	Prisioneiro, 2,6 x 25.....	2	-	2	-		AR, B, E, ED, F, G, IT, N, PO, SD, SP, U, 2G
		*	92900-06022-0E	Prisioneiro, 2,6 x 22.....	-	2	-	2		AR, B, E, ED, F, IT, N, PO, SD, SP, U
		7	94301-12200	Pino Guia, 12 x 20.....	2	2	2	2		AR, B, E, ED, F, G, IT, N, PO, SD, SP, U, 2G
		8	96000-06032-00	Parafuso, Flange, 6 x 32.....	2	-	2	-		AR, B, E, ED, F, G, IT, N, PO, SD, SP, U, 2G
			96001-06032-00	Parafuso, Flange, 6 x 32.....	-	2	-	2		AR, B, E, ED, F, IT, N, PO, SD, SP, U

M-5.1

Cilindro

• Válvula Sucção Ar (SW)

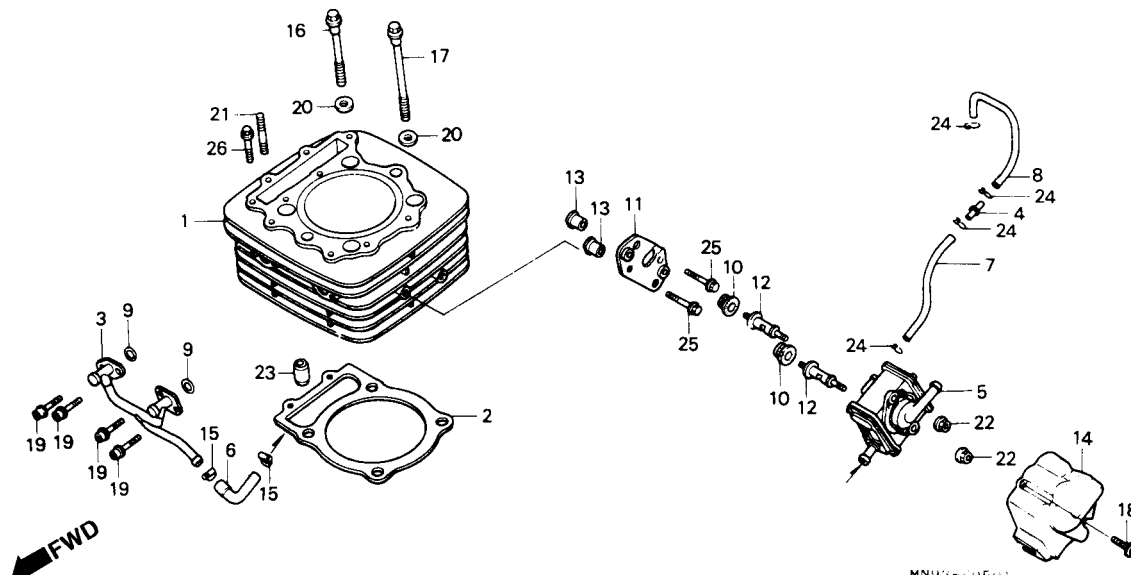

Item de serviço	T.M.O.	Ref. Nº	Nº da peça	Descrição	Qtd.				Nº de série	Nota
					NX500 NX650					
					J	K	J	K		
Cilindro Comp.....2,9 Junta, Cilindro.....2,6 Junção Comp., Tubo,0,3 • Válvula Sucção Ar		1	12100-MN9-740	Cilindro Comp.....	-	-	1	1	SW
		2	12191-MN1-670	Junta, Cilindro.....	-	-	1	1	SW
		3	12315-MN9-740	Junção Comp., Tubo	-	-	1	1	SW
		4	17414-PC6-660	Junção dois Polos, 3,5	-	-	1	1	SW
		5	18600-MN9-741	Válvula Comp., Sucção Ar	-	-	1	1	SW
		6	18616-MN9-740	Mangueira, Passagem Ar	-	-	1	1	SW
		7	18618-MN9-740	Tubo, A	-	-	1	1	SW
		8	18619-MN9-740	Tubo, B	-	-	1	1	SW
		9	18621-MF5-860	Junção Tubo, Passagem de Ar	-	-	2	2	SW
		10	18628-MF5-860	Coxim Fixação, Válvula Passagem de Ar	-	-	2	2	SW
		11	18710-MN9-740	Suporte Válvula, Sucção de Ar	-	-	1	-	SW
		*	18710-MN9-870	Suporte Válvula, Sucção de Ar	-	-	-	1	SW
		12	18715-MN9-740	Parafuso Válvula, Sucção de Ar	-	-	2	2	SW
		13	18720-MN9-740	Bucha Válvula, Sucção de Ar	-	-	2	2	SW
		14	18750-MN9-740	Tampa Válvula, Sucção de Ar	-	-	1	1	SW
		15	19507-KA4-700	Presilha, Mangueira Água (B)	-	-	2	2	SW
		16	90085-MG3-000	Parafuso, Flange, 10 x 66	-	-	2	2	SW
		17	90086-MG3-000	Parafuso, Flange, 10 x 110	-	-	2	2	SW
		18	90097-MN1-670	Parafuso, Flange Especial, 6 x 20	-	-	2	2	SW
		19	90102-MJ6-710	Parafuso, Flange Especial, 6 x 25	-	-	4	4	SW
	20	90453-MK4-600	Arruela Lisa, 10 mm	-	-	4	4	SW	

M-5.1

Cilindro

- Válvula Sucção Ar (SW)

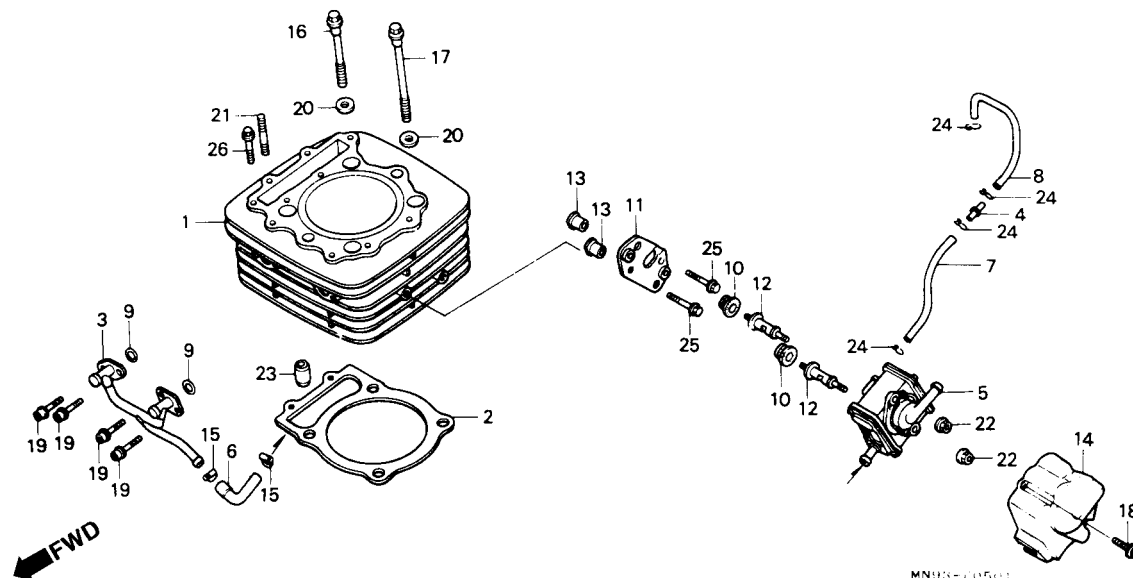

Item de serviço	T.M.O.	Ref. Nº	Nº da peça	Descrição	Otd. NX500 NX650 J K J K				Nº de série	Nota
		21	92900-06025-0E	Prisioneiro, 2,6 x 25	-	-	2	-	SW
		*	92900-06022-0E	Prisioneiro, 2,6 x 22	-	-	-	2	SW
		22	94050-06000	Porca, Flange, 6 mm	-	-	2	2	SW
		23	94301-12200	Pino Guia, 12 x 20	-	-	2	2	SW
		24	95002-02080	Presilha B8, Tubo	-	-	4	4	SW
		25	95701-06028-00	Parafuso, Flange, 6 x 28	-	-	2	2	SW
		26	96000-06032-00	Parafuso, Flange, 6 x 32	-	-	2	-	SW
		*	96001-06032-00	Parafuso, Flange, 6 x 32	-	-	-	2	SW

M-6

Tampa Lateral Direita

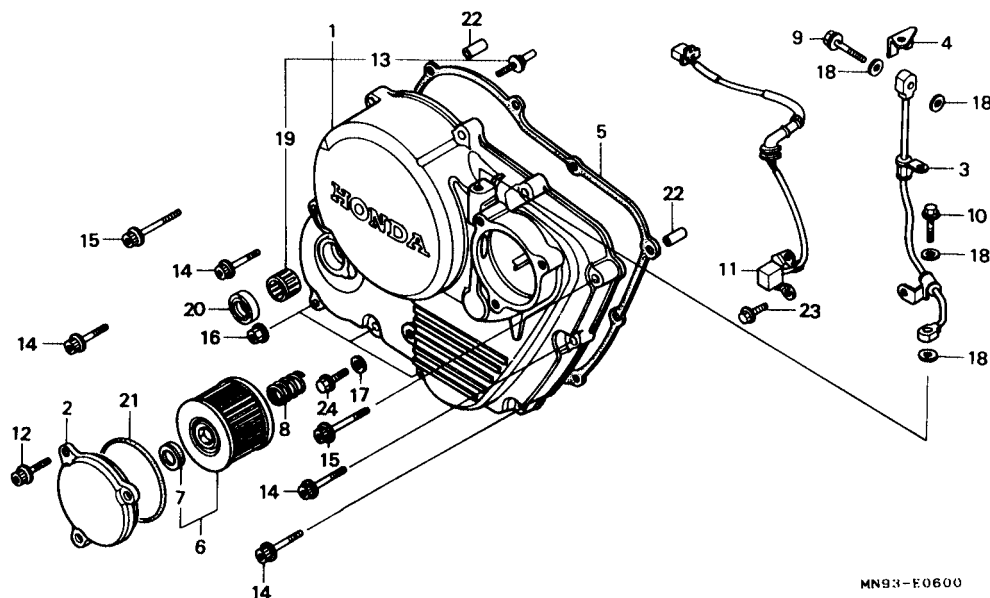

Item de serviço	T.M.O.	Ref. Nº	Nº da peça	Descrição	Qtd. NX500 NX650				Nº de série	Nota
					J	K	J	K		
Tampa Lateral, Direita	1,0	1	11330-MN9-640	Tampa Lateral Direita	1	1	1	1
• Gerador de Pulsos, Comp.		2	11333-MK2-680	Tampa, Filtro de Óleo	1	1	1	1
Tubo Comp., Passagem de Óleo	0,4	3	11335-MN9-000	Tubo Comp., Passagem de Óleo	1	1	1	1
Junta Tampa Lateral, Direita	0,7	4	11336-MN1-670	Limitador, Tubo de Óleo	1	1	1	1
• Retentor, Óleo, 20 x 32 x 6		5	11394-MN9-000	Junta Tampa Lateral, Direita	1	1	1	1	AR, B, E, ED, F, G, IT, N, PO, SP, SW, U, 2G SD
Elemento, Filtro de Ar	0,2		11394-MN9-920	Junta Tampa Lateral, Direita	-	-	1	1
(Inclui Peça Relativa)		6	15412-KF0-010	Elemento, Filtro de Ar	1	1	1	1
		7	15413-MC8-000	Coxim, Filtro	1	1	1	1
		8	15414-KF0-000	Mola, Fixação, Elemento	1	1	1	1
		9	15531-KN8-730	Parafuso, Flange, 8 x 30	1	1	1	1
		10	15532-MA6-000	Parafuso, Flange, 8 x 30	1	1	1	1
		11	30300-MN9-003	Gerador Comp., Pulsos	1	1	1	1
		12	90004-ML4-610	Parafuso, Flange, 6 x 18	3	3	3	3
		13	90041-MG3-000	Parafuso, Especial, 6 mm	1	1	1	1
		14	90091-KF0-000	Parafuso, Flange, 6 x 25	6	6	6	6
		15	90093-KF0-000	Parafuso, Flange, 6 x 40	2	2	2	2
		16	90301-MG3-000	Porca U, 6 mm	3	3	3	3
		17	90425-300-000	Arruela, 11 mm	1	1	1	1
		18	90544-439-930	Guarnição, Tubo Passagem de Óleo	4	4	4	4
		19	91106-KF0-008	Rolamento, Agulhas, 20 x 26 x 12	1	1	1	1

M-6 **Tampa Lateral Direita**

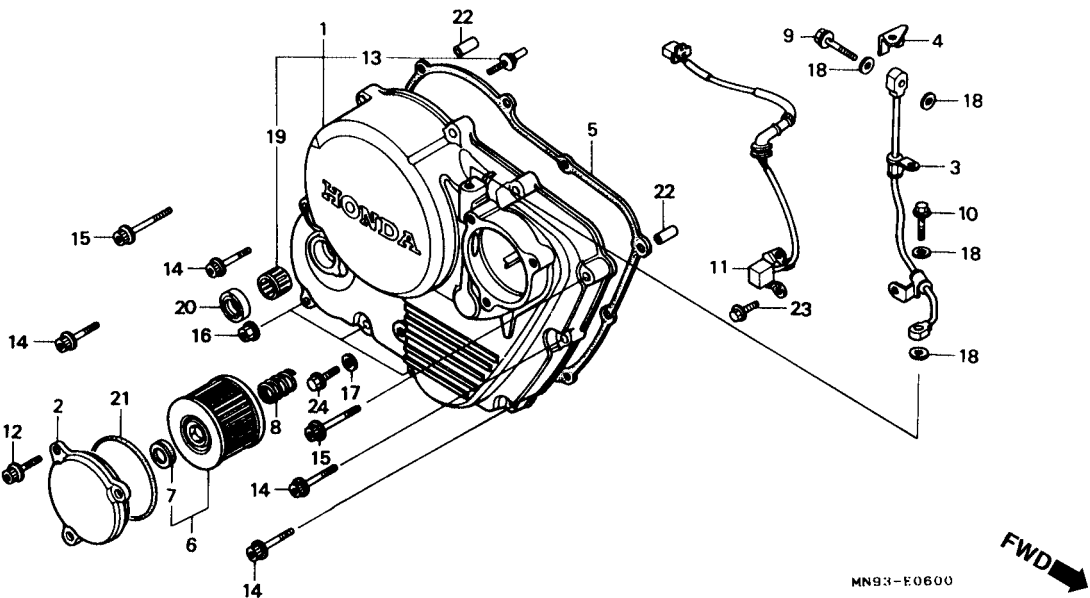

Item de serviço	T.M.O.	Ref. Nº	Nº da peça	Descrição	Otd.				Nº de série	Nota	
					NX500		NX650				
					J	K	J	K			
		20	91201-444-005	Retentor, Óleo, 20 x 32-6.....	1	1	1	1
		21	91302-KF0-003	Anel de Vedação, 54 x 2,4 (ARAI).....	1	1	1	1
		22	94301-08200	Pino Guia, 8 x 20	2	2	2	2
		23	95700-06016-00	Parafuso, Flange, 6 x 16.....	2	-	2	-
		*	95701-06016-00	Parafuso, Flange, 6 x 16.....	-	2	-	2
		24	95700-06016-07	Parafuso, Flange, 6 x 16.....	1	-	1	-
		*	95701-06016-07	Parafuso, Flange, 6 x 16.....	-	1	-	1

M-7

Embreagem

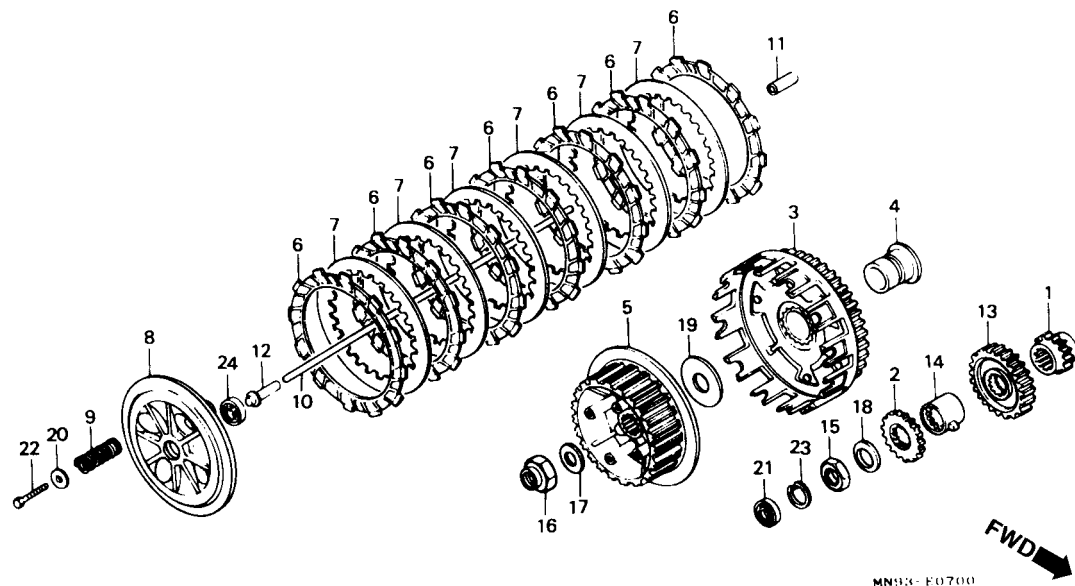

Item de serviço	T.M.O.	Ref. Nº	Nº da peça	Descrição	Qtd.				Nº de série	Nota	
					NX500 NX650						
					J	K	J	K			
Engrenagem, Distribuição.....	2,6	1	14312-MN1-670	Engrenagem, Distribuição (19D).....	1	1	1	1
Engrenagem, Bomba	0,8	2	15130-MN1-670	Engrenagem, Bomba (28D)	1	1	1	1
• Disco, Fricção Embreagem		3	22100-MN9-800	Carcaça Externa, Embreagem	1	1	-	-
(Inclui Peça Relativa)			22100-MN9-000	Carcaça Externa, Embreagem	-	-	1	1
(Um ou Todos)		4	22116-MN1-670	Guia Externa, Embreagem	1	1	1	1
• Placa, Pressão Embreagem		5	22120-KN8-000	Embreagem, Central (28D)	1	1	1	1
• Mola, Embreagem		6	22201-MK2-000	Disco, Fricção Embreagem	7	7	7	7
(Um ou Todas)		7	22321-MG3-000	Placa, Embreagem	6	6	6	6
• Vareta, Acionamento da Embreagem		8	22350-MG3-000	Placa, Pressão de Embreagem	1	1	1	1
Carcaça Externa, Embreagem	1,0	9	22401-MK2-003	Mola, Embreagem	4	4	4	4
• Embreagem, Central		10	22850-MN9-000	Vareta, Acionamento, Embreagem	1	-	-	-
Engrenagem, Primária.....	1,1				-	-	1	-	~ 2014469	B, E, ED, F, G, IT, N, PO, SD, SP, SW, U 2G	
		*	22850-MG3-000	Vareta Acionamento, Embreagem	-	-	1	-	3000808 ~		
					-	-	1	-	2014470 ~	B, E, ED, F, G, IT, N, PO, SD, SP, SW, U 2G	
					-	-	1	-	3000809 ~		
		11	22852-MK5-000	Pino, Vareta de Acionamnto	1	1	1	1
		12	22853-KN8-000	Pino Acionamento, Embreagem	1	1	1	1

M-7
Embreagem

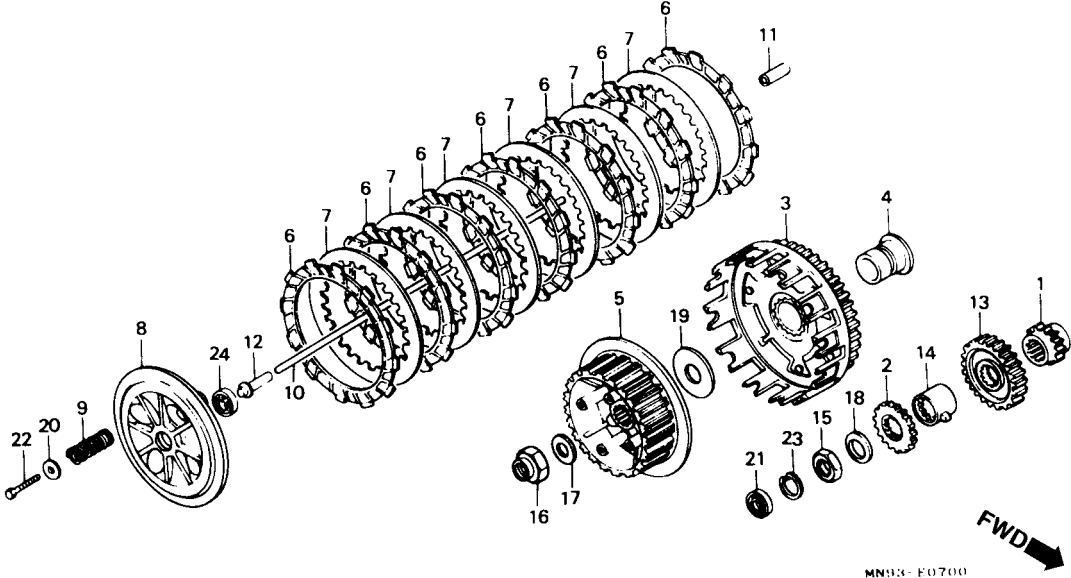

2

Item de serviço	T.M.O.	Ref. Nº	Nº da peça	Descrição	Otd.				Nº de série	Nota	
					NX500		NX650				
					J	K	J	K			
		13	23121-MG2-000	Engrenagem Primária (32D).....	1	1	-	-
			23121-MN9-000	Engrenagem Primária (34D).....	-	-	1	1
		14	30220-MK5-000	Came, Pulsador	1	1	1	1
		15	90235-MN1-670	Porca, 18 mm	1	1	1	1
		16	90236-HA0-000	Porca Trava, 18 mm	1	1	1	1
		17	90432-KE5-000	Arruela, 18 mm	1	1	1	1
		18	90432-428-000	Arruela, Trava	1	1	1	1
		19	90452-471-000	Arruela, Encosto, 22 mm	1	1	1	1
		20	90481-259-000	Arruela, 6 x 19	4	4	4	4
		21	91201-KF0-003	Retentor, Óleo,14 x 22 x 5 (ARAI)	1	1	1	1
			91201-KF0-004	Retentor, Óleo,14 x 22x 5 (NOK).....	1	1	1	1
		22	92025-06025-0A	Parafuso Sextavado, 6 x 25.....	4	4	4	4
		23	94520-24000	Anel Elástico, Interno, 24 mm.....	1	1	1	1
		24	96100-60010-00	Rolamento, Radial de Esferas, 6001	1	1	1	1

M-8

Bomba de Óleo

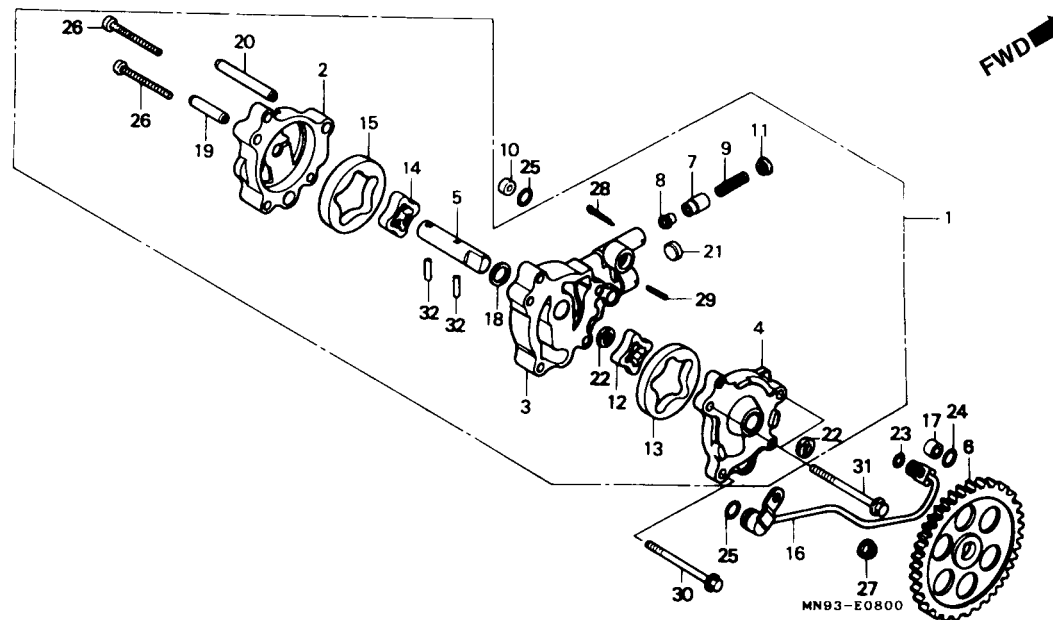

Item de serviço	T.M.O.	Ref. Nº	Nº da peça	Descrição	Qtd.				Nº de série	Nota
					NX500 NX650					
					J	K	J	K		
Bomba Comp., Óleo.....1,2		1	15100-MN9-000	Bomba Comp., Óleo.....	1	-	1	-		
• Válvula Limitadora, Óleo		*	15100-MN1-771	Bomba Comp., Óleo.....	-	1	-	1		
Espaçador, Bomba de Óleo.....1,3		2	15101-MN9-000	Base, Bomba de Óleo.....	1	1	1	1		
(Inclui Peça Relativa)		3	15102-MN9-300	Espaçador, Bomba de Óleo.....	1	-	1	-		
Engrenagem Bomba, Óleo.....0,7		*	15102-MN1-770	Espaçador, Bomba de Óleo.....	-	1	-	1		
Tubo Comp., Óleo.....1,0		4	15103-MG3-000	Carcaça, Bomba de Óleo.....	1	-	1	-		
		*	15103-MN1-770	Carcaça, Bomba de Óleo.....	-	1	-	1		
		5	15104-MG3-000	Eixo, Bomba de Óleo.....	1	-	1	-		
		*	15104-MN1-770	Eixo, Bomba de Óleo.....	-	1	-	1		
		6	15105-MN1-670	Engrenagem, Bomba de Óleo, Driven (47D).....	1	1	1	1		
		7	15106-MG3-000	Válvula Limitadora, Passagem de Óleo.....	1	1	1	1		
		8	15107-MG3-000	Anel Limitador, Óleo.....	1	1	1	1		
		9	15108-MG3-000	Mola Limitador, Óleo.....	1	1	1	1		
		10	15109-MG3-000	Orifício, 3,3 mm.....	1	1	1	1		
		11	15111-MG3-000	Assento B, Mola.....	1	1	1	1		
		12	15115-MG3-000	Rotor A, Interno Bomba de Óleo.....	1	1	1	1		
		13	15116-MG3-000	Rotor A, Externo Bomba de Óleo.....	1	1	1	1		
		14	15121-MG3-000	Rotor, Interno.....	1	1	1	1		
		15	15122-MG3-000	Rotor, Externo.....	1	1	1	1		
		16	15510-MK2-000	Tubo Comp., Óleo.....	1	1	1	1		
		17	17958-197-300	Suporte.....	1	1	1	1		

M-8
Bomba de Óleo

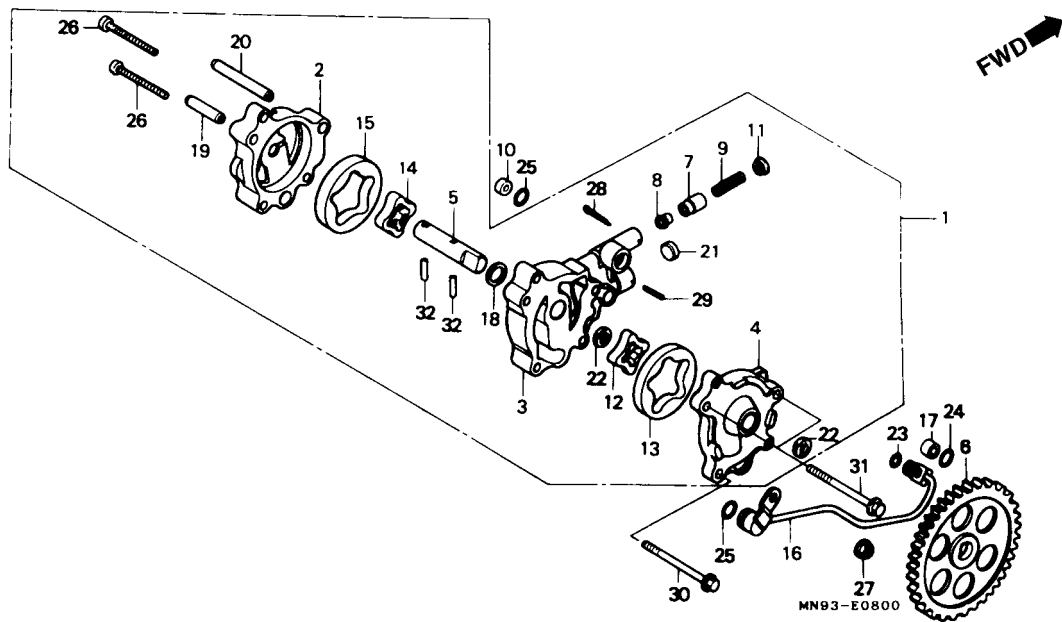

2

Item de serviço	T.M.O.	Ref. Nº	Nº da peça	Descrição	Otd.				Nº de série	Nota	
					NX500		NX650				
					J	K	J	K			
		18	90456-333-000	Arruela, Encosto, 11 mm	1	1	1	1
		19	90701-MG3-000	Pino, Guia, 8 x 24	1	1	1	1
		20	90702-MG3-000	Pino, Guia, 8 x 44	1	1	1	1
		21	90802-MG3-000	Plugue de Vedação,11 mm	1	1	1	1
		*22	91208-MN1-771	Retentor, Óleo,11x 15 x 3 (KOYO)	-	2	-	2
		23	9130-473-003	Anel, Vedação, 7x 1,7	1	1	1	1
		24	91302-PJ4-004	Anel, Vedação, 9,6 x 1,9 (ARAI)	1	1	1	1
		25	91306-MG3-000	Anel, Vedação, 1,5 x9,5	2	2	2	2
		26	93500-05040-0A	Parafuso Phillips, 5 x 40	2	2	2	2
		27	94050-06080	Porca Flange, 6 mm	1	1	1	1
		28	94201-03200	Cupilha, 3 mm	1	1	1	1
		29	94305-25182	Pino de Pressão, 2,5 x 18	1	1	1	1
		30	96000-06055-00	Parafuso, Flange, 6 x 55	1	-	1	-
		*	96001-06055-00	Parafuso, Flange, 6 x 55	-	1	-	1
		31	96000-06060-00	Parafuso, Flange, 6 x 60	2	-	2	-
		*	96001-06060-00	Parafuso, Flange, 6 x 60	-	2	-	2
		32	96220-40158	Rolete, 4 x 15,8	2	2	2	2

M-9

Tampa Lateral Esquerda • Gerador

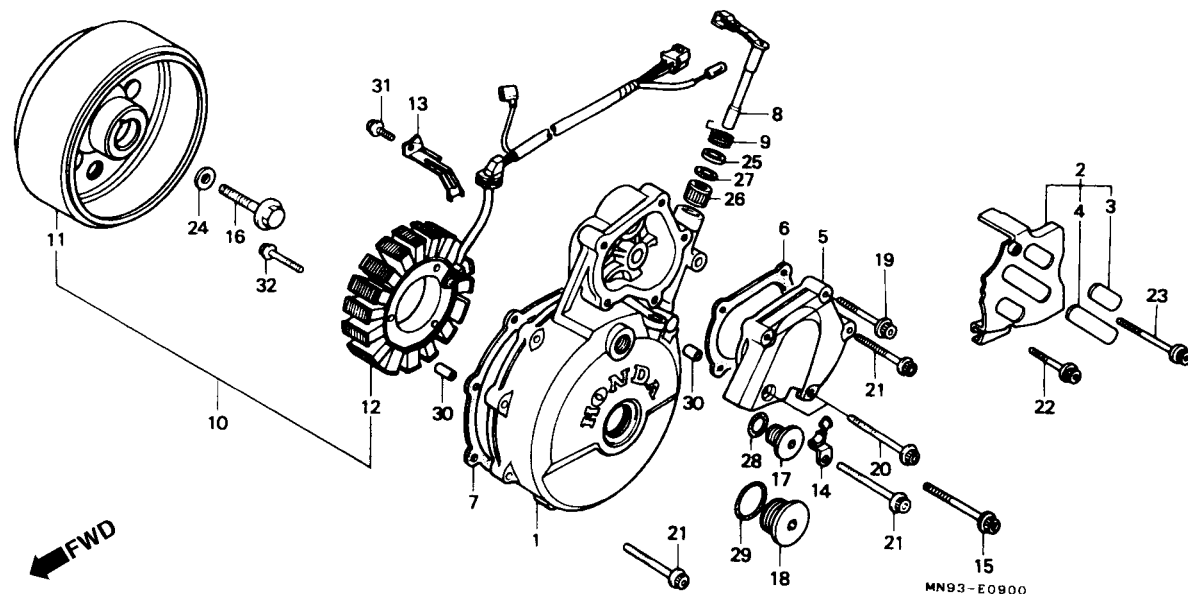

Item de serviço	T.M.O.	Ref. Nº	Nº da peça	Descrição	Qtd.				Nº de série	Nota	
					NX500 NX650						
					J	K	J	K			
Tampa Lateral Esquerda, Motor.....	0,9	1	11341-MN9-000	Tampa Lateral, Esquerda Motor	1	1	1	1
Tampa Traseira, Esquerda	0,1	2	11351-MN9-000	Tampa Traseira, Esquerda	1	1	1	1
Tampa Partida	0,2	3	11352-MN9-300	Emblema A	2	2	2	2
• Junta, Tampa Partida	0,7	4	11353-MN9-300	Emblema B	1	1	1	1
Alavanca Comp., Embreagem	0,8	5	11361-MN9-000	Tampa, Partida	1	1	1	1
(Inclui Peça Relativa)		6	11367-MN9-000	Junta, Tampa Partida	1	1	1	1	AR, B, E, ED, F, G, IT, N, PO, SP, SW, U, 2G
Gerador Comp.....	1,3		11367-MN9-920	Junta, Tampa Partida	–	–	1	1	
• Estator Comp.		7	11395-MN9-000	Junta Tampa, Lateral Esqueda	1	1	1	1	AR, B, E, ED, F, G, IT, N, PO, SP, SW, U, 2G
			11395-MN9-920	Junta Tampa, Lateral Esqueda	–	–	1	1	SD
		8	22810-MK5-000	Alavanca Comp., Embreagem	1	1	1	1
		9	22815-MG3-000	Mola, Alavanca Embreagem	1	1	1	1

M-9

Tampa Lateral Esquerda

• Gerador

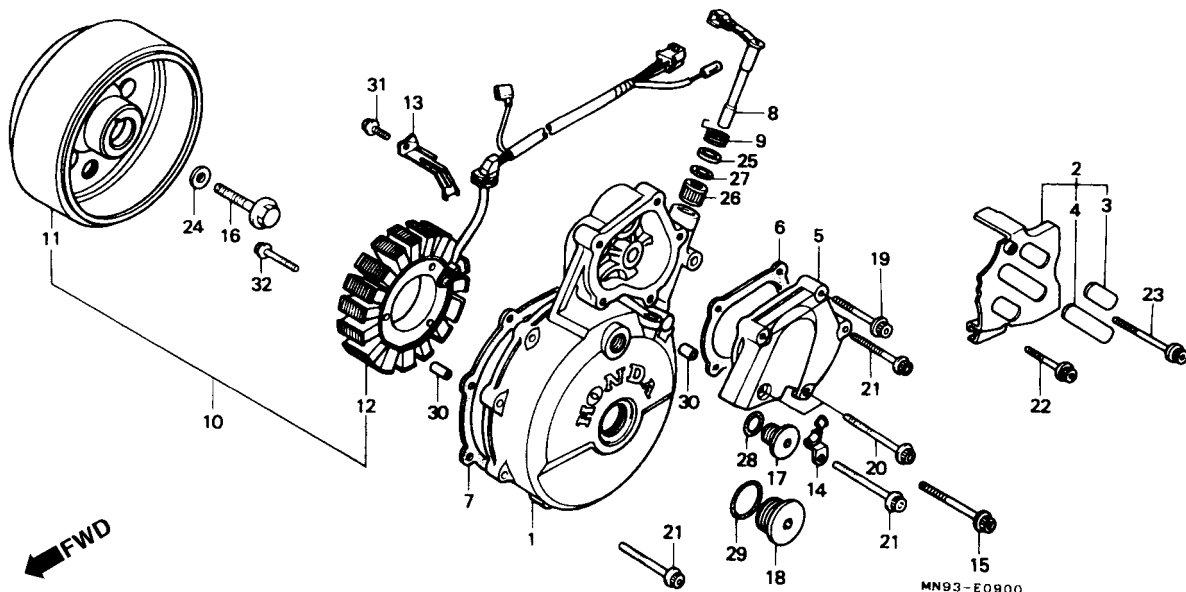

Item de serviço	T.M.O.	Ref. Nº	Nº da peça	Descrição	Otd. NX500 NX650				Nº de série	Nota
					J	K	J	K		
		10	31100-MN9-005	Gerador Comp., Tipo A.C. (HITACHI)	1	-	1	-
		*	31100-MN9-015	Gerador Comp., Tipo A.C. (HITACHI)	-	1	-	1
		11	31110-MN9-005	Gerador (Hitachi)	1	1	1	1
		12	31120-MN9-005	Estator Comp. (HITACHI)	1	-	1	-
		*	31120-MN9-015	Estator Comp. (HITACHI)	-	1	-	1
		13	32111-MK5-000	Presilha da Fiação	1	1	1	1
		14	35610-MK5-000	Presilha Fiação, Interruptor Neutro.....	1	1	1	1
		15	90007-KN8-730	Parafuso, Allen, 6 x 40	1	1	1	1

M-9

Tampa Lateral Esquerda

- Gerador

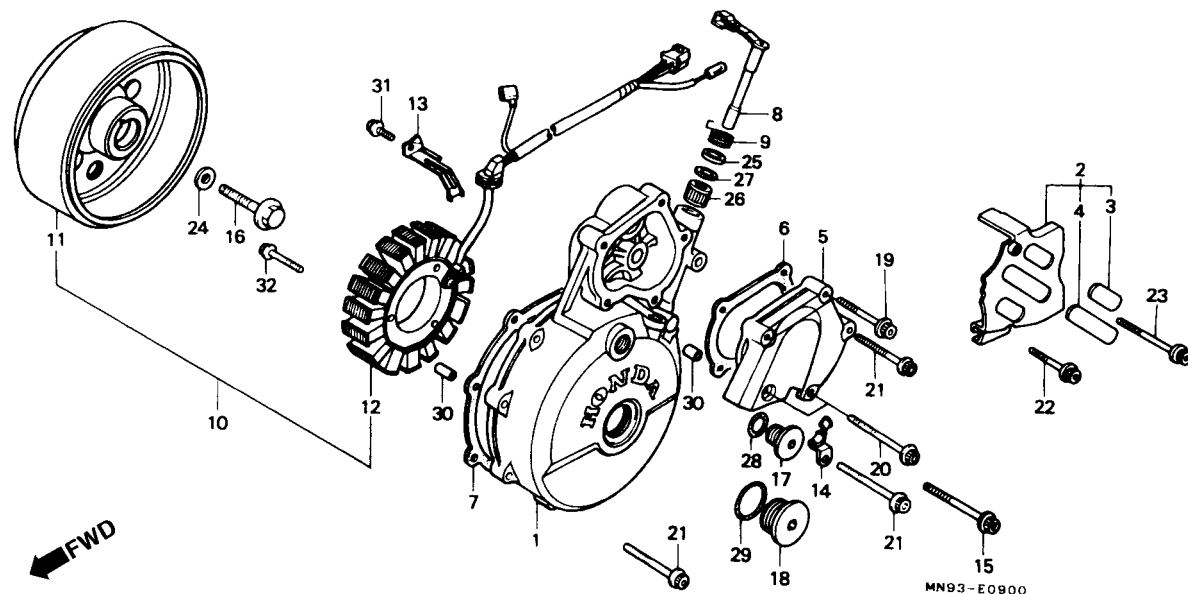

Item de serviço	T.M.O.	Ref. Nº	Nº da peça	Descrição	Qtd.				Nº de série	Nota	
					NX500 J	NX650 K	NX500 J	NX650 K			
		16	90023-471-000	Parafuso, Flange, 12 x 50.....	1	1	1	1
		17	90084-HB3-000	Tampa, 14 mm.....	1	1	1	1
		18	90087-MN1-670	Tampa, 30 mm.....	1	-	-	-
					-	-	1	-	~ 2014469	B, E, ED, F, G, IT, N, PO, SD, SP, SW, U	
					-	-	1	-	~ 3000808	2G	
	*	90087-HB5-000	Tampa, 30 mm.....	-	1	-	1
					-	-	1	-	2014470 ~	B, E, ED, F, G, IT, N, PO, SD, SP, SW, U	
					-	-	1	-	3000809 ~	2G	
	19	90091-MG3-000	Parafuso, Flange, 6 x 32.....	2	2	2	2
	20	90092-KK1-000	Parafuso, Flange, 6 x 70.....	2	2	2	2
21	90093-KF0-000	Parafuso, Flange, 6 x 40.....	7	7	7	7	

Tampa Lateral Esquerda

- Gerador

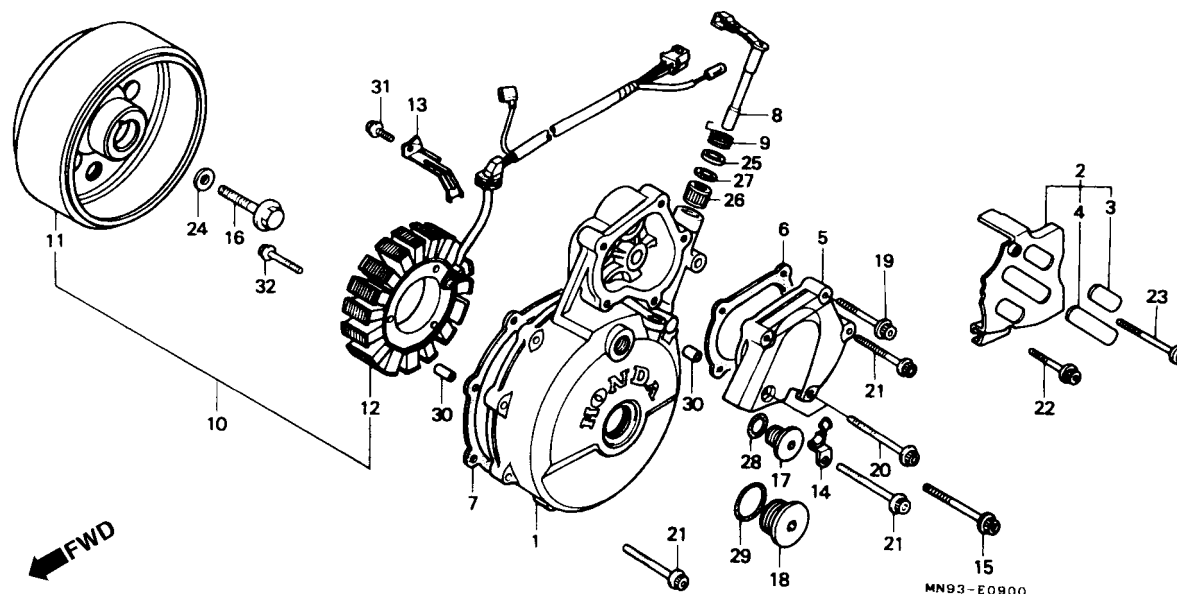

Item de serviço	T.M.O.	Ref. Nº	Nº da peça	Descrição	Qtd.				Nº de série	Nota
					NX500		NX650			
					J	K	J	K		
		22	90097-MK5-000	Parafuso, Flange Especial, 6 x 20	1	1	1	1
		23	90098-MK5-000	Parafuso, Flange Especial, 6 x 60	1	1	1	1
		24	90402-PB2-000	Arruela, 12 x 30 x 4,5	1	1	1	1
		25	90525-GC4-700	Arruela, Alavanca	1	1	1	1
		26	91053-719-005	Rolamento de Agulhas, 12 x 16 x 10.....	1	1	1	1
		27	91204-KK0-003	Retentor de Óleo, 12 x 18 x 5 (ARAI)	1	1	1	1
		28	91303-377-000	Anel de Vedação, 13,8 x 2,5	1	1	1	1
		29	91305-KF0-003	Anel de Vedação, 27 x 2 (ARAI).....	1	1	1	1
		30	94301-08140	Pino Guia, 8 x 14	4	4	4	4
		31	96000-06014-00	Parafuso, Flange, 6 x 14	1	-	1	-
		*	96001-06014-00	Parafuso, Flange, 6 x 14	-	1	-	1
		*32	96001-06032-00	Parafuso, Flange, 6 x 32	3	3	3	3

M-10

Motor de Partida

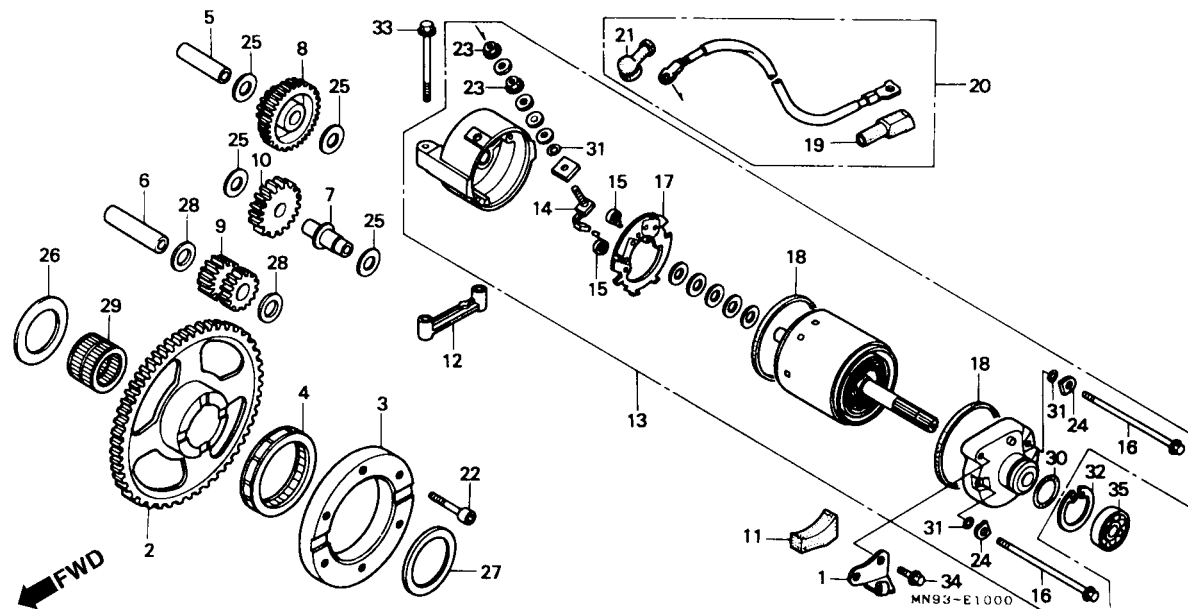

Item de serviço	T.M.O.	Ref. Nº	Nº da peça	Descrição	Qtd. NX500 NX650 J K J K				Nº de série	Nota
Engrenagem, Partida.....	0,9	1	22838-MN9-000	Suporte, Fiação	1	1	1	1
Carcça Externa, Embreagem	1,1	2	28110-MN9-000	Engrenagem, Partida (80D).....	1	1	1	1
• Embreagem Unidirecional		3	28121-MN9-003	Carcça Externa, Embreagem	1	1	1	1
Engrenagem, C	0,3	4	28125-MK5-023	Embreagem, Unidirecional.....	1	1	1	1
• Engrenagem, B		5	28132-MK5-000	Eixo C, Engrenagem	1	1	1	1
• Cabo Motor, Partida		6	28133-MN9-000	Eixo A, Engrenagem	1	1	1	1
Engrenagem, A.....	0,8	7	28134-MK5-000	Eixo B, Engrenagem	1	1	1	1
• Terminal Escovas, Jogo		8	28232-MN9-000	Engrenagem C, (52D/13D).....	1	1	1	1
• Suporte, Escovas		9	28233-MN9-000	Engrenagem A, (13D/14D).....	1	1	1	1
Motor, Partida	0,5	10	28234-MN9-000	Engrenagem B, (21D).....	1	1	1	1
		11	31031-MK5-000	Coxim, Motor, Partida	1	1	1	1
		12	31190-MK4-600	Espaçador	1	1	1	1
		13	31200-MN9-003	Motor de Partida Comp	1	1	1	1
		14	31201-KS5-901	Terminal Escovas, Jogo	1	1	1	1
		15	31204-KS5-901	Mola das Escovas	2	2	2	2
		16	31205-MN4-008	Parafuso, Fixação	2	2	2	2
		17	31206-MN4-008	Suporte, Escovas.....	1	1	1	1

M-10

Motor de Partida

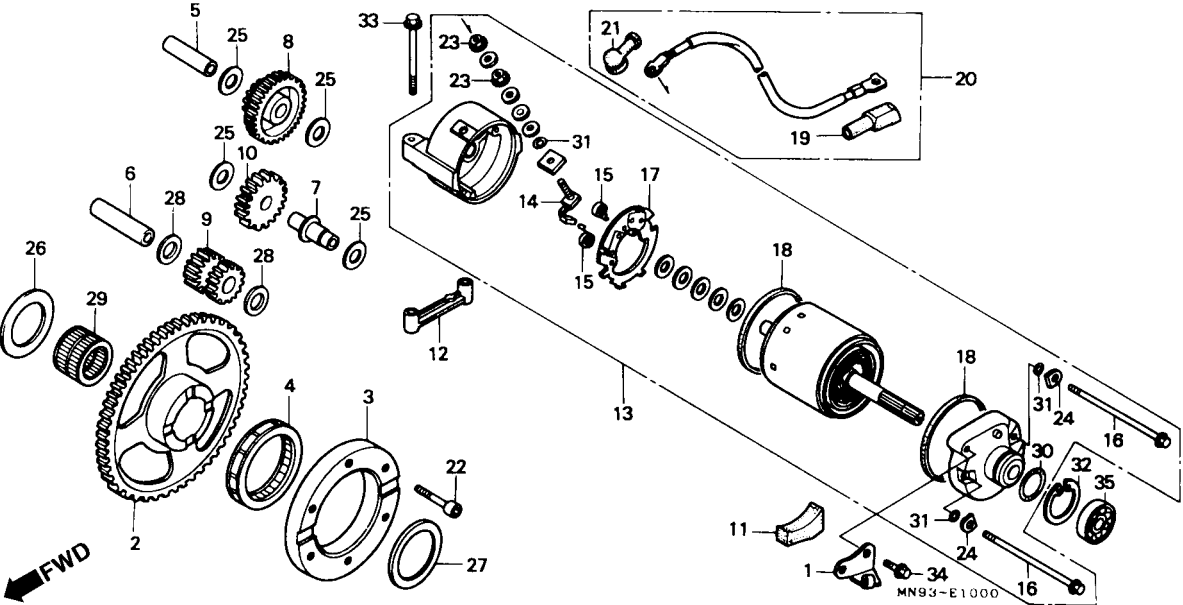

2

Item de serviço	T.M.O.	Ref. Nº	Nº da peça	Descrição	Qtd.				Nº de série	Nota	
					NX500		NX650				
					J	K	J	K			
		18	31207-KS5-901	Anel.....	2	2	2	2
		19	32404-MK3-000	Tampa A, Magnético Partida	1	1	1	1
		20	32410-MN9-000	Cabo Motor Partida	1	1	1	1
		21	32411-253-000	Tampa Terminal, Motor Partida	1	1	1	1
		22	90010-MK5-000	Parafuso Allen, 8 mm.....	6	6	6	6
		23	90071-MB0-000	Porca Arruela, 6 mm.....	2	2	2	2
		24	90122-MN4-008	Arruela, Aço.....	2	2	2	2
		25	90401-MK5-000	Arruela, Encosto, 12,2 mm	4	4	4	4
		26	90402-MK5-000	Arruela, Encosto, 34,1 mm	1	1	1	1
		27	90403-MK5-000	Arruela, Encosto, 34,1 mm	1	1	1	1
		28	90451-155-000	Arruela, 14 mm	2	2	2	2
		29	91061-MN9-003	Rolamento Agulhas, 34 x 40 x 23,7	1	1	1	1
		30	91309-425-003	Anel, Vedação, 24,4 x 3,1 (ARAI)	1	1	1	1
		*31	91320-MB0-000	Anel, Vedação	3	3	3	3
		32	94520-32000	Anel Elástico, Interno, 32 mm.....	1	1	1	1

M-10

Motor de Partida

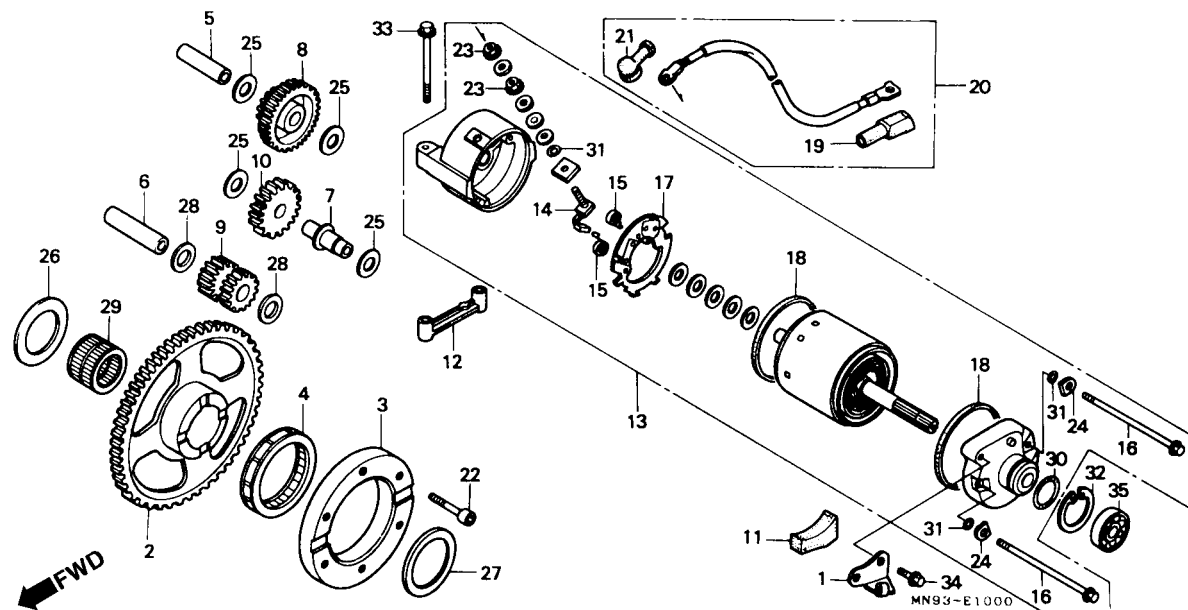

Item de serviço	T.M.O.	Ref. Nº	Nº da peça	Descrição	Qtd. NX500 NX650 J K J K	Nº de série	Nota
		33	95800-06055-00	Parafuso Flange, 6 x 55	2 - 2 -		
		*	95801-06055-00	Parafuso Flange, 6 x 55	- 2 - 2		
		34	96000-06016-07	Parafuso Flange, 6 x 16	1 - 1 -		
		*	96001-06016-07	Parafuso Flange, 6 x 16	- 1 - 1		
		35	96100-62010-00	Rolamento, Radial Esferas, 6201	1 1 1 1		

M-11

Carcaça

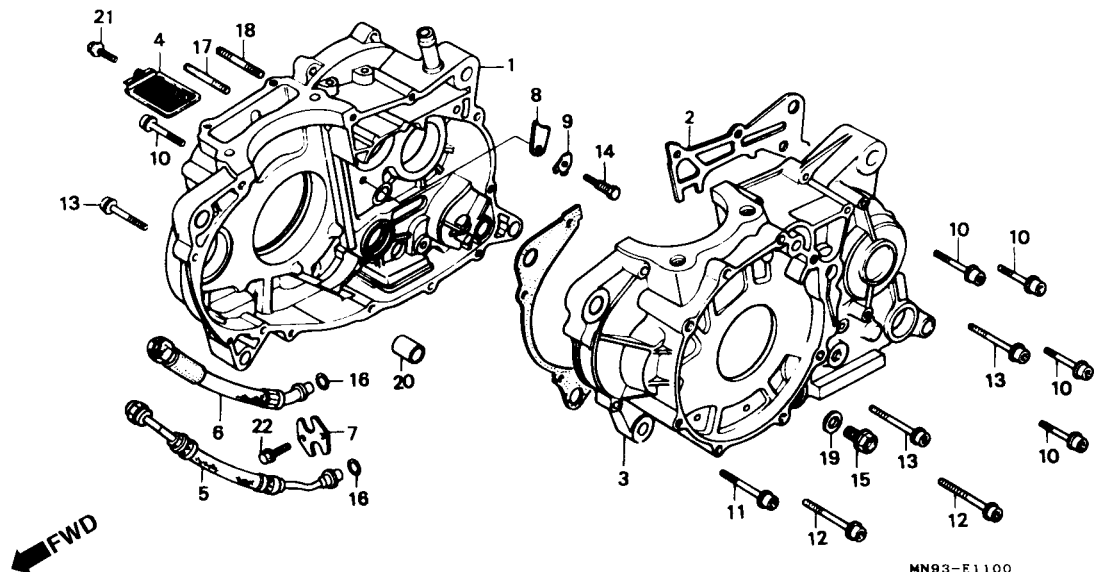

Item de serviço	T.M.O.	Ref. Nº	Nº da peça	Descrição	Otd. NX500 NX650				Nº de série	Nota
					J	K	J	K		
Carcaça Comp. Direita	* 6,6	1	11100-MN9-800	Carcaça Comp., Direita	1	1	-	-		
Junta, Carcaça	* 6,0		11100-MN9-000	Carcaça Comp., Direita	-	-	1	-		
Carcaça Comp., Esquerda.	* 7,1	*	11100-MN9-870	Carcaça Comp., Direita	-	-	-	1		
Tela Filtro de Óleo	0,7	2	11191-MK2-000	Junta, Carcaça	1	1	1	1		AR, B, E, ED, F, G, IT, N, PO, SP, SW, U, 2G SD
Mnagueira A, Óleo	0,6		11191-MN9-920	Junta, Carcaça	-	-	1	1		
(Adicionar 0,1 por Unidade)		3	11200-MN9-800	Carcaça Comp., Esquerda	1	1	-	-		
			11200-MN9-000	Carcaça Comp., Esquerda	-	-	1	1		
		4	15421-MN1-671	Tela Filtro de Óleo (KOYO)	1	1	1	1		
		5	15610-MN9-003	Mangueira A, Óleo	1	1	1	1		
		6	15620-MN9-000	Mangueira B, Óleo	1	1	1	1		
		7	15630-MG3-000	Placa	1	1	1	1		
		8	23521-MG3-000	Placa	1	1	1	1		
		9	23523-MG2-790	Arruela, Trava, 8 mm	1	1	1	1		
		10	90006-KN8-730	Parafuso, Allen, 6 x 32	5	5	5	5		
		11	90007-KN8-730	Parafuso, Allen, 6 x 40	1	1	1	1		
		12	90008-KN8-730	Parafuso, Allen, 6 x 45	2	2	2	2		
		13	90009-KN8-730	Parafuso, Allen, 6 x 50	3	3	3	3		
		14	90088-MG3-000	Parafuso Especial, 8 mm	1	1	1	1		
		15	90131-883-000	Parafuso, Drenagem	1	1	1	1		
		16	91302-MG2-792	Junta, Borracha, 10,5 mm	2	2	2	2		

M-11

Carcaça

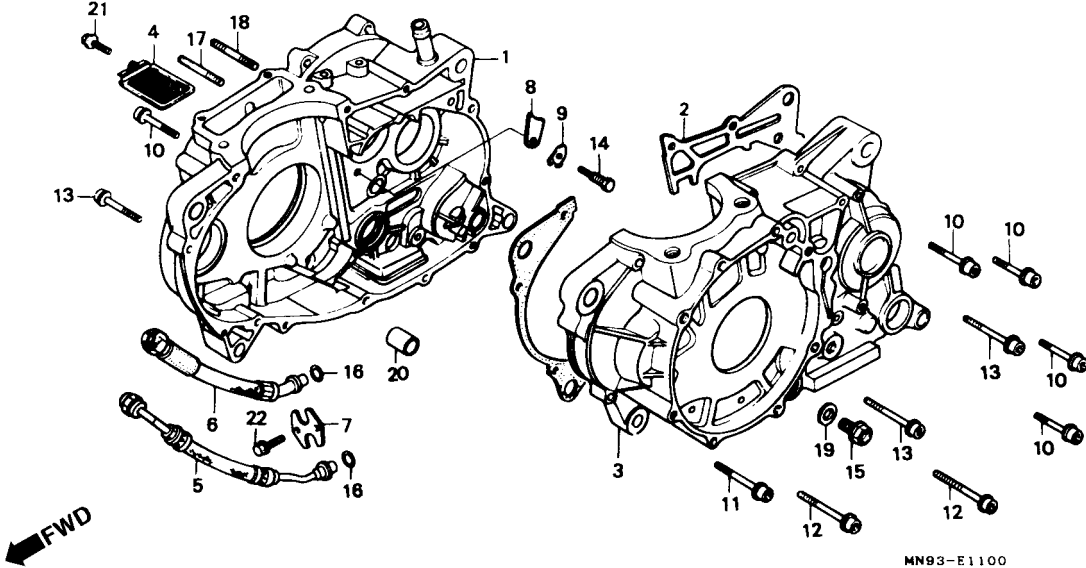

Item de serviço	T.M.O.	Ref. Nº	Nº da peça	Descrição	Qtd.				Nº de série	Nota	
					NX500		NX650				
					J	K	J	K			
		17	92700-06035-0E	Prisioneiro, 6 x 35	2	-	2	-
	*		92900-06022-0E	Prisioneiro 2, 6 x 22	-	2	-	2
		18	92700-06050-0E	Prisioneiro, 6 x 50	1	1	1	1
		19	94109-12000	Arruela, Drenagem, 12 mm	1	1	1	1
		20	94301-14200	Pino A Guia, 14 x 20	3	3	3	3
		21	96000-06014-00	Parafuso, Flange, 6 x 14	1	-	1	-
	*		96001-06014-00	Parafuso, Flange, 6 x 14	-	1	-	1
		22	96000-06016-07	Parafuso, Flange, 6 x 16	2	-	2	-
	*		96001-06016-07	Parafuso, Flange, 6 x 16	-	2	-	2

M-12

Pistão • Árvore de Manivelas

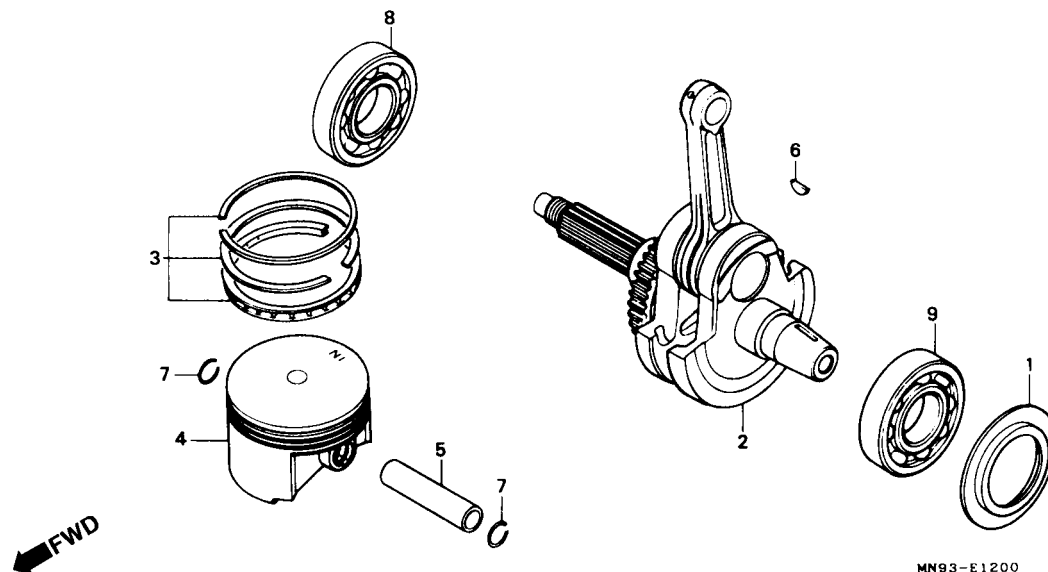

Item de serviço	T.M.O.	Ref. Nº	Nº da peça	Descrição	Otd. NX500 NX650 J K J K				Nº de série	Nota
Árvore, Manivelas Comp.....*	7,0	1	11215-MG2-000	Placa Principal, Rolamento.....	1	1	-	-		
Anéis do Pistão, Jogo.....	2,9		11215-MN9-000	Placa Principal, Rolamento.....	-	-	1	1		
• Pistão		2	13000-MK4-604	Árvore, Manivelas Comp.....	1	1	-	-		
Pino, Pistão.....	2,8		13000-MN9-000	Árvore, Manivelas Comp.....	-	-	1	1		
Rolamento, Radial de Esferas ,6307.....*	6,2	3	13011-MK4-602	Anéis, Pistão, Jogo (STD).....	1	1	-	-		
Rolamento, Radial de Esferas ,6308.....*	6,8		13011-MN9-305	Anéis, Pistão, Jogo (STD).....	-	-	1	1		
• (Adicionar 0,2 por Unidade)			13021-MK4-602	Anéis, Pistão, Jogo (0,25).....	(1)	(1)	-	-		
			13031-MK4-602	Anéis, Pistão, Jogo (0,50).....	(1)	(1)	-	-		
			13012-MN9-305	Anéis, Pistão, Jogo (0,25).....	-	-	(1)	(1)		
			13013-MN9-305	Anéis, Pistão, Jogo (0,50).....	-	-	(1)	(1)		
		4	13101-MK4-604	Pistão (STD).....	1	1	-	-		
			13101-MN9-000	Pistão (STD).....	1	1	-	-		
			13102-MK4-602	Pistão (0,25).....	(1)	(1)	-	-		
			13102-MN9-305	Pistão (0,25).....	-	-	(1)	(1)		
			13103-MK4-602	Pistão (0,50).....	(1)	(1)	-	-		
			13103-MN9-305	Pistão (0,50).....	-	-	(1)	(1)		
		5	13111-MK4-600	Pino, Pistão.....	1	1	-	-		
			13111-MN9-000	Pino, Pistão.....	-	-	1	1		
		6	13331-357-000	Chaveta, Especial Woodruff, 25 x 18.....	1	1	1	1		
		7	90602-MG2-000	Trava, Pino, Pistão.....	2	2	-	-		
			90602-MN1-670	Trava, Pino, Pistão.....	-	-	2	2		

M-12

Pistão • Árvore de Manivelas

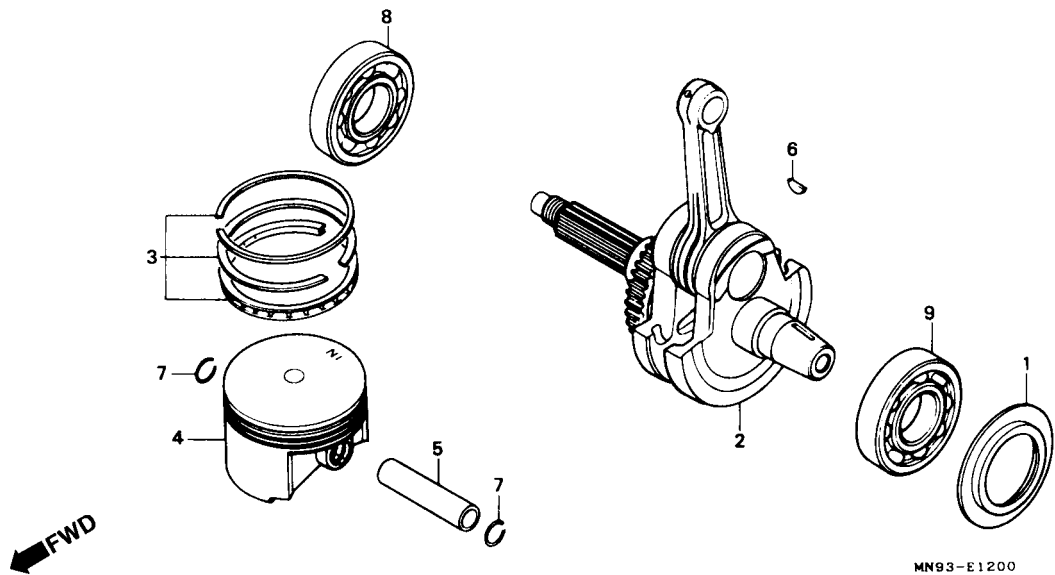

Item de serviço	T.M.O.	Ref. Nº	Nº da peça	Descrição	Qtd.				Nº de série	Nota	
					NX500		NX650				
					J	K	J	K			
		8	91001-MK2-003	Rolamento, Radial de Esferas, 6307	1	1	-	-
			91001-MN9-003	Rolamento, Radial de Esferas, 6307 (TOYO)	-	-	1	1
			91001-MN9-004	Rolamento, Radial de Esferas, 6307 (KOYO)	-	-	1	1
		9	91001-MN1-671	Rolamento, Radial de Esferas, 6308	1	1	-	-
			91002-MN9-003	Rolamento, Radial de Esferas, 6308 (TOYO)	-	-	1	1
			91002-MN9-004	Rolamento, Radial de Esferas, 6308 (KOYO)	-	-	1	1

M-13
Balanceiro

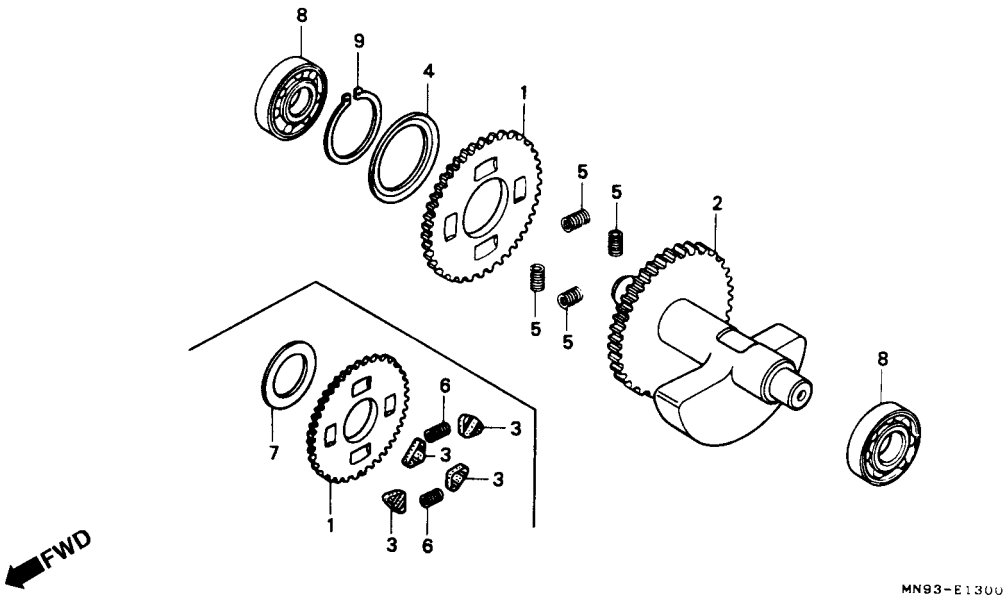

2

Item de serviço	T.M.O.	Ref. Nº	Nº da peça	Descrição	Otd.				Nº de série	Nota	
					NX500 J	NX650 K	NX500 J	NX650 K			
Sub Engrenagem Balanceiro* 6,2 (Inclui Peça Relativa) • Eixo Comp., Balanceiro • Rolamento, Radial de Esferas, 16 x 44 x 13		1	13419-KN8-000	Sub Engrenagem, Balanceiro (32D)	1	1	-	-
			13419-MN9-000	Sub Engrenagem, Balanceiro (41D)	-	-	1	1
		2	13420-MK4-700	Eixo Comp., Balanceiro	1	1	-	-
			13420-MN9-000	Eixo Comp., Balanceiro	-	-	1	1
		* 3	13423-KN8-000	Coxim Engrenagem, Balanceiro.....	-	4	-	-
		4	13423-MG2-003	Mola Disco, Balanceiro.....	1	-	1	1
		5	14333-KF0-000	Mola Engrenagem, Balanceiro	4	-	4	4
		* 6	14333-MK4-601	Mola Engrenagem, Balanceiro	-	2	-	-
		* 7	90445-KE5-000	Arruela, 32 mm	-	1	-	-
		8	91005-MK4-701	Rolamento, Radial de Esferas, 16 x 44 x 13 (TOYO)	2	2	2	2
9	94510-32100	Anel Elástico Externo, 32 mm.....	1	1	1	1		

M-14

Transmissão

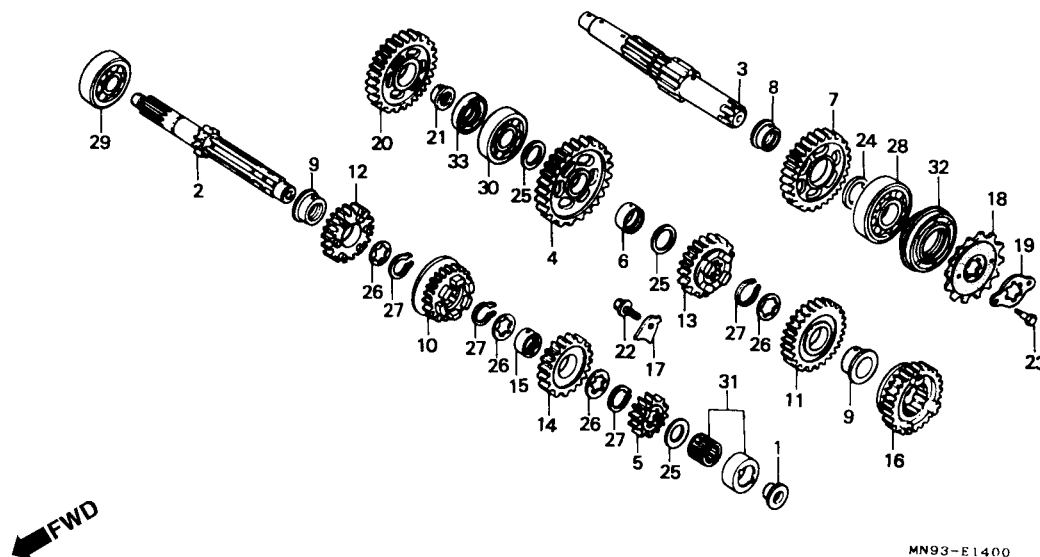

Item de serviço	T.M.O.	Ref. Nº	Nº da peça	Descrição	Qtd.				Nº de série	Nota
					NX500 NX650					
					J	K	J	K		
Engrenagem Principal, Transmissão* 6,3 (Inclui Peça Relativa) • Engrenagem Secundária (Inclui Peça Relativa) (Quando For Executada a Manutenção Comp o T.M.O. será 6.5) Pinhão0,2 Engrenagem, Partida.....1,0		1	15171-KN8-000	Guia	1	1	1	1
		2	23211-MN9-000	Árvore Principal, Transmissão (12D).....	1	1	1	1
		3	23220-MN9-640	Árvore Secundária, Comp	1	-	-	-
					-	-	1	-	~ 2014317	B, E, ED, F, G, IT, N, PO, SD, SP, SW, U
					-	-	1	-	~ 3000808	2G
	*		23220-MN9-980	Árvore Secundária, Comp	-	1	-	1
	*		23220-MN9-641	Árvore Secundária, Comp	-	-	1	-	2014318 ~	B, E, ED, F, G, IT, N, PO, SD, SP, SW, U
					-	-	1	-	3000809 ~	2G
		4	23411-MN9-000	Engrenagem, Secundária, 2ª (32D)	1	1	1	1
		5	23421-MN9-640	Engrenagem, Secundária, 2ª (17D)	1	1	1	1
		6	23422-MG2-000	Bucha, 20 mm	1	1	1	1
		7	23431-MN9-000	Engrenagem Secundária, 2ª (28D)	1	1	1	1
		8	23432-MK2-000	Bucha, 25 mm	1	1	1	1
		9	23432-MN1-670	Bucha, 25 mm	2	2	2	2
	10	23441-MN9-000	Engrenagem Principal, 3ª (20D)	1	1	1	1	
	11	23451-MN9-000	Engrenagem Secundária, 3ª (25D)	1	1	1	1	
	12	23461-MN9-000	Engrenagem Principal, 4ª (23D)	1	1	1	1	
	13	23471-MN9-000	Engrenagem Secundária, 4ª (23D)	1	1	1	1	
	14	23481-MN9-000	Engrenagem Principal, 5ª (25D)	1	1	1	1	

M-14

Transmissão

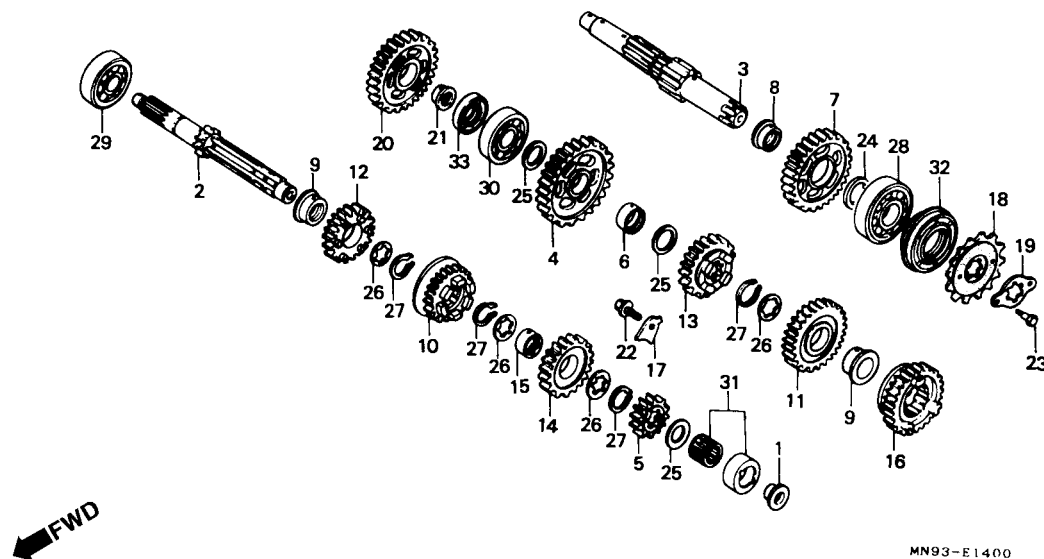

Item de serviço	T.M.O.	Ref. Nº	Nº da peça	Descrição	Otd.				Nº de série	Nota
					NX500		NX650			
					J	K	J	K		
		15	23485-369-000	Bucha, 28 mm	1	1	1	1
		16	23491-MN9-000	Engrenagem Secundária, 5ª (21D)	1	1	1	1
		17	23531-MG2-790	Placa de Fixação, Rolamento	1	1	1	1
		*18	23801-MN9-640	Pinhão (15D)	1	-	1	-	AR, B, E, ED, F, G, IT, N, PO, SP, SW, U, 2G
		*	23801-MN9-980	Pinhão (15D)	-	1	-	1	AR, B, E, ED, F, G, IT, N, PO, SP, SW, U, 2G
		*	23801-MN9-000	Pinhão (15D)	-	-	1	-	SD
		*	23801-MN9-870	Pinhão (15D)	-	-	-	1	SD
		19	23811-292-00	Placa de Fixação, Pinhão	1	-	1	-
		*	23811-MN8-000	Placa de Fixação	-	1	-	1
		20	28221-MN1-670	Engrenagem, Pedal de Partida (33D)	1	1	1	1
		21	28222-MG3-000	Bucha, 16 mm	1	1	1	1
		22	90071-MF5-000	Parafuso, Flange, 6 x 14	1	1	1	1
		23	90118-958-003	Parafuso, Flange, 6 x 12	2	2	2	2
		24	90412-ZE5-000	Arruela, Encosto, 25 mm	1	1	1	1
		25	90451-MG3-000	Placa, Encosto, 20 mm	3	3	3	3
		26	90451-413-000	Arruela, Encosto, 25 mm	4	4	4	4
		27	90601-107-000	Anel, Elástico, 25 mm	4	4	4	4
		28	91002-MG2-791	Rolamento, Radial de Esferas, 6305 (TOYO)	1	1	1	1
		29	91002-422-008	Rolamento, Radial de Esferas, 5205 A	1	1	1	1

M-14

Transmissão

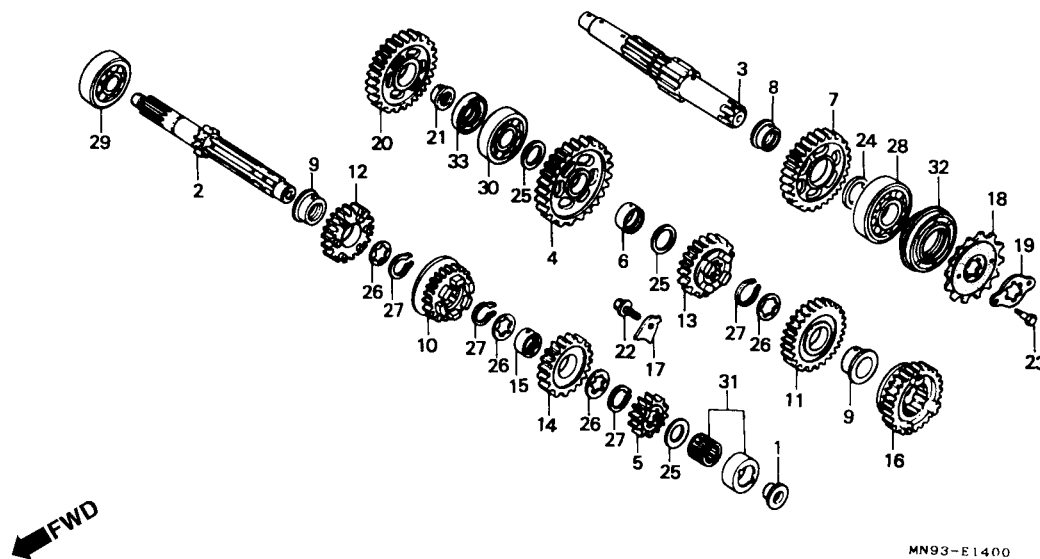

Item de serviço	T.M.O.	Ref. Nº	Nº da peça	Descrição	Qtd.				Nº de série	Nota	
					NX500 NX650						
					J	K	J	K			
		30	91003-MK2-680	Rolamento, Radial de Esferas, 6204U.....	1	1	1	1
		31	91022-MG2-791	Rolamento, Agulhas, 20 mm	1	1	1	1
		32	91204-MG3-003	Retentor, Óleo, 25 x 45 x 7 (ARAI)	1	1	1	1
		33	91204-216-003	Retentor, Óleo, 20 x 35 x 5,5 (ARAI)	1	1	1	1

M-15

Eixo Pedal de Partida

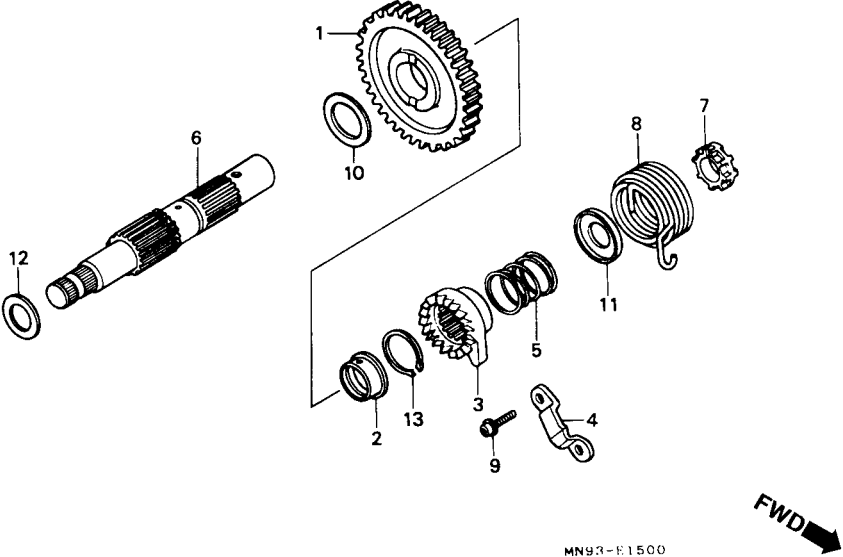

Item de serviço	T.M.O.	Ref. Nº	Nº da peça	Descrição	Otd. NX500 NX650				Nº de série	Nota
					J	K	J	K		
Pinhão, Partida0,9		1	28211-ML6-770	Pinhão, Partida (36D)	1	1	1	1
• Eixo, Pedal Partida		2	28212-MK2-680	Bucha, Pinhão de Partida	1	1	1	1
(Inclui Peça Relativa)		3	28213-KF0-000	Catraca, Pedal de Partida	1	-	1	-
Catraca, Pedal de Partida0,8		*	28213-KF0-010	Catraca, Pedal de Partida	-	1	-	1
• Mola, pedal de Partida		4	28215-MK2-000	Placa, Limitadora do Pedal	1	1	1	1
		5	28223-KF0-004	Mola Catraca, Pedal de Partida	1	1	1	1
		6	28250-MG3-000	Eixo, Pedal de Partida	1	1	1	1
		7	28255-MG3-010	Bucha, Pedal, Partida	1	1	1	1
		8	28261-MK2-000	Mola, Pedal, Partida	1	1	1	1
		9	90131-MA7-000	Parafuso Allen, 8 x 20	2	2	2	2
		10	90452-VM0-000	Arruela, Encosto, 22 x 40 x 1	1	1	1	1
		11	90501-KF0-000	Arruela, Mola Pedal de Partida	1	1	1	1
		12	90554-700-000	Arruela, Encosto, 20 mm	1	1	1	1
		13	90601-329-000	Anel, Elástico, 22 mm	1	1	1	1

M-16

Tambor Seletor

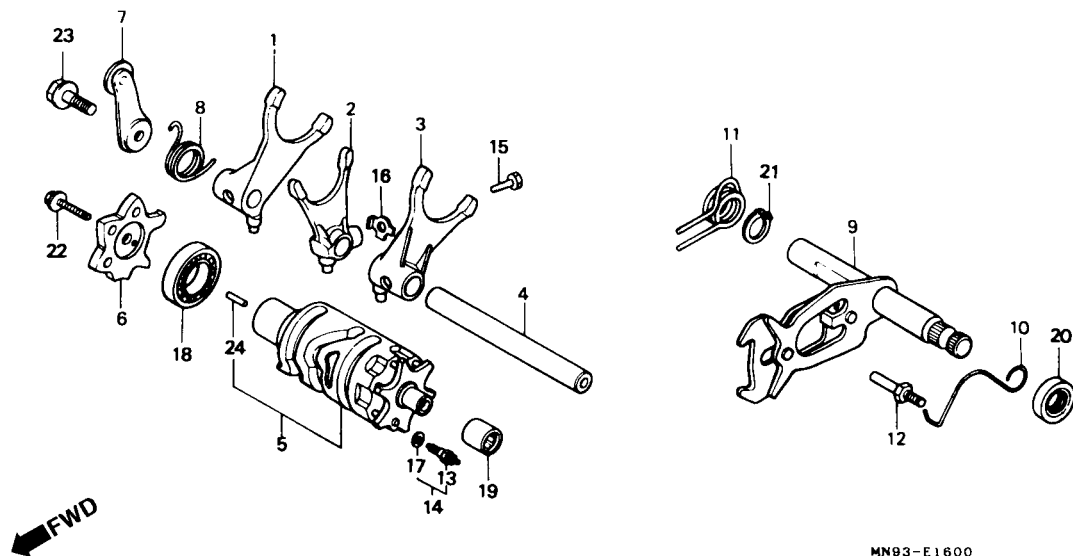

Item de serviço	T.M.O.	Ref. Nº	Nº da peça	Descrição	Qtd.				Nº de série	Nota
					NX500	NX650	J	K		
Garfo Seletor* 6,2 (Um ou Todos)		1	24211-MG3-000	Garfo, Direito	1	1	1	1		
• Tambor Seletor		2	24212-MG3-000	Garfo, Central	1	1	1	1		
Excêntrico, Posionador de Marchas0,9		3	24213-MK2-680	Garfo, Esquerdo	1	1	1	1		
Posicionador Comp., Tambor Seletor0,8 (Inclui Peça Relativa)		4	24241-MK2-000	Eixo, Garfo Seletor	1	1	1	1		
Eixo Seletor, Marchas* 6,1 (Inclui Peça Relativa)		5	24300-MG2-000	Tambor Seletor	1	1	1	1		
		6	24411-MG3-020	Excêntrico, Posicionador de Marchas	1	1	1	1		
		7	24430-MG3-000	Posicionador Comp., Tambor Seletor	1	1	1	1		
		8	24435-MG3-010	Mola, Posicionador	1	1	1	1		
		9	24610-MK5-000	Eixo, Seletor de Marchas	1	1	1	1		
		10	24624-KA4-000	Mola, Retorno	1	1	1	1		
		11	24651-KF0-013	Mola, Retorno Sistema Seletor	1	1	1	1		
		12	24652-028-000	Pino Mola, Eixo de Retorno	1	1	1	1		
		*13	35600-KE8-003	Interruptor Comp., Neutro	1	1	1	1		
		14	35600-MN9-000	Interruptor Comp., Neutro	1	1	1	1		
		15	90041-MB0-000	Parafuso Especial, 7 x 18	1	1	1	1		
		16	90407-MB0-000	Arruela, Trava	1	1	1	1		
		17	90545-300-000	Arruela, Parafuso do Óleo	1	1	1	1		
		18	91007-MN1-671	Rolamento, Radial de Esferas, 6904	1	1	1	1		
		19	91053-719-005	Rolamento de Agulhas, 12 x 16 x 10	1	1	1	1		
		20	91202-965-003	Retentor de Óleo, 14 x 28 x 7	1	1	1	1		
		21	94510-14000	Anel Elástico Externo, 14 mm	1	1	1	1		

M-16

Tambor Seletor

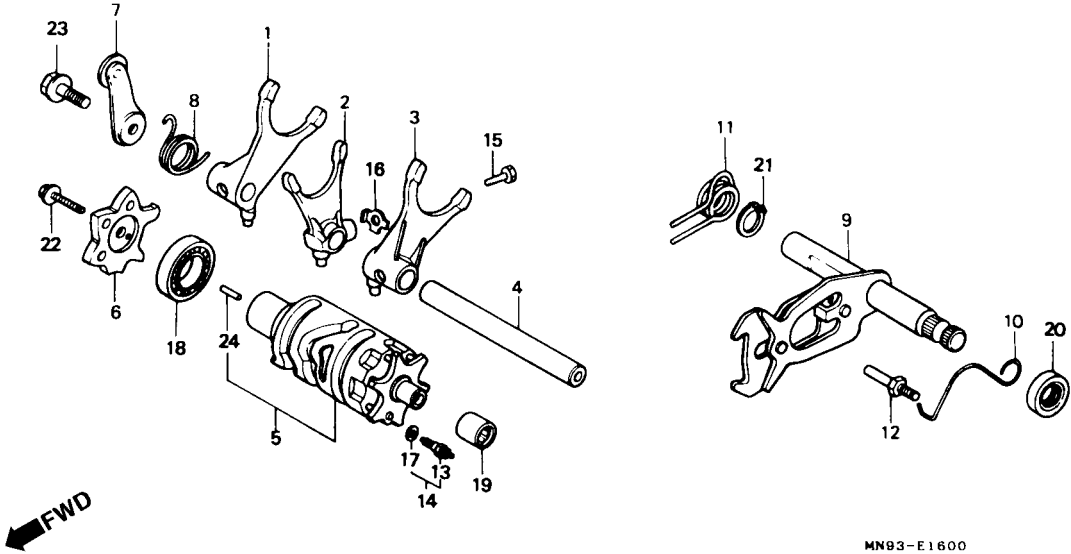

Item de serviço	T.M.O.	Ref. Nº	Nº da peça	Descrição	Otd.				Nº de série	Nota	
					NX500		NX650				
					J	K	J	K			
		22	95700-06020-00	Parafuso, Flange, 6 x 20.....	1	-	1	-
		*	95701-06020-00	Parafuso, Flange, 6 x 20.....	-	1	-	1
		23	95800-08020-00	Parafuso, Flange, 8 x 20.....	1	-	1	-
		*	95801-08020-00	Parafuso, Flange, 8 x 20.....	-	1	-	1
		24	96220-30085	Rolete, 3 x 8,5.....	1	1	1	1

M-17

Carburador

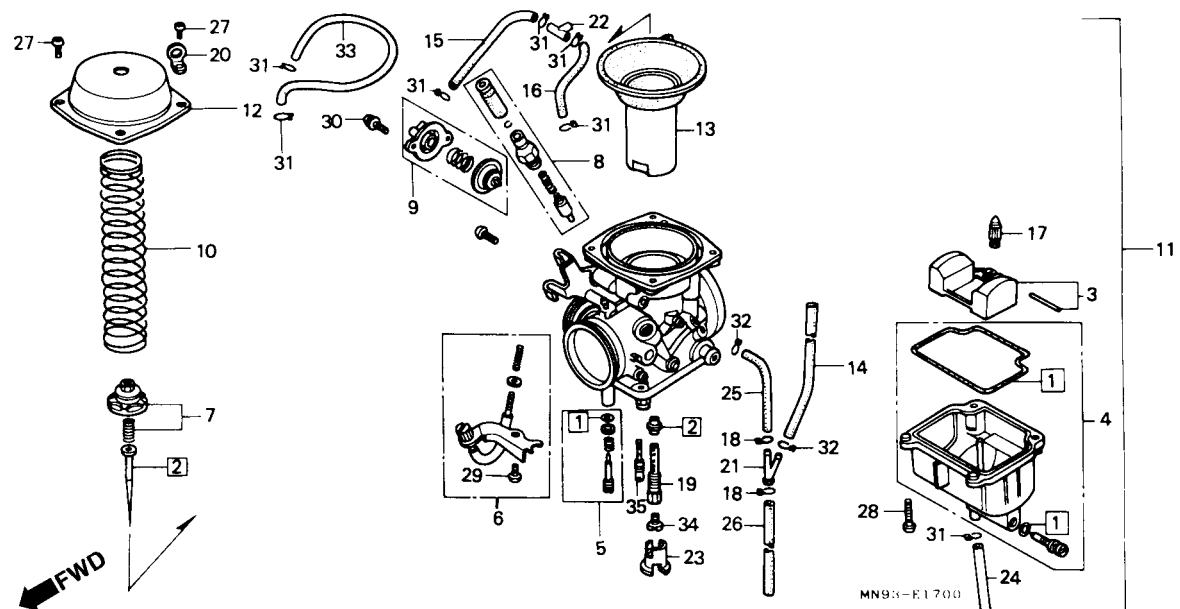

Item de serviço	T.M.O.	Ref. Nº	Nº da peça	Descrição	Qtd.				Nº de série	Nota	
					NX500 NX650						
					J	K	J	K			
Jogo, Agulhas.....0,9		1	16010-MK4-601	Juntas (A), Jogo	1	1	1	1
• Carburador Comp.		2	16012-MN9-641	Agulhas, Jogo.....	1	1	1	1	AR, B, E, ED, F, G, IT, N
Jogo, Bóia.....0,8											PO, SD, SP, U, 2G
• Válvula Comp., Cuba		*	16012-MN9-004	Agulhas, Jogo.....	-	-	1	1	SW
• Gicleur Principal		3	16013-MN6-003	Bóia, Jogo.....	1	1	1	1
Jogo, Cuba da Bóia.....0,7		4	16015-MN9-004	Cuba da Bóia, Jogo.....	1	1	1	1
• Pistão Comp., Vácuo		5	16016-MF5-611	Parafuso A, Jogo	1	1	1	1	AR, B, E, ED, F, G, IT, N
Válvula Comp., Partida.....0,4											PO, SD, SP, U, 2G
• Válvula Passagem, Ar		*	16016-KR3-671	Parafuso A, Jogo	-	-	1	1	SW
		6	16029-MN9-004	Parafuso, Jogo.....	1	1	1	1
		7	16037-ME9-671	Placa, Válvula	1	-	-	-	~ VE80C A
					-	-	1	-	~ VE80A A	B, E, ED, F, G, IT, N, PO, SD, SP
					-	-	1	-	~ VE80B A	U, 2G
			16037-MN9-671	Placa, Fixação	-	-	1	-	~ VE81B A	SW
		*	16037-MN9-004	Placa, Jogo.....	1	-	-	-	~ VE80C B
					-	1	-	1
					-	-	1	-	VE80A B ~	B, E, ED, F, G, IT, N, PO, SD, SP
					-	-	1	-	VE81B B ~	SW
					-	-	1	-	VE80B B ~	U, 2G

M-17 Carburador

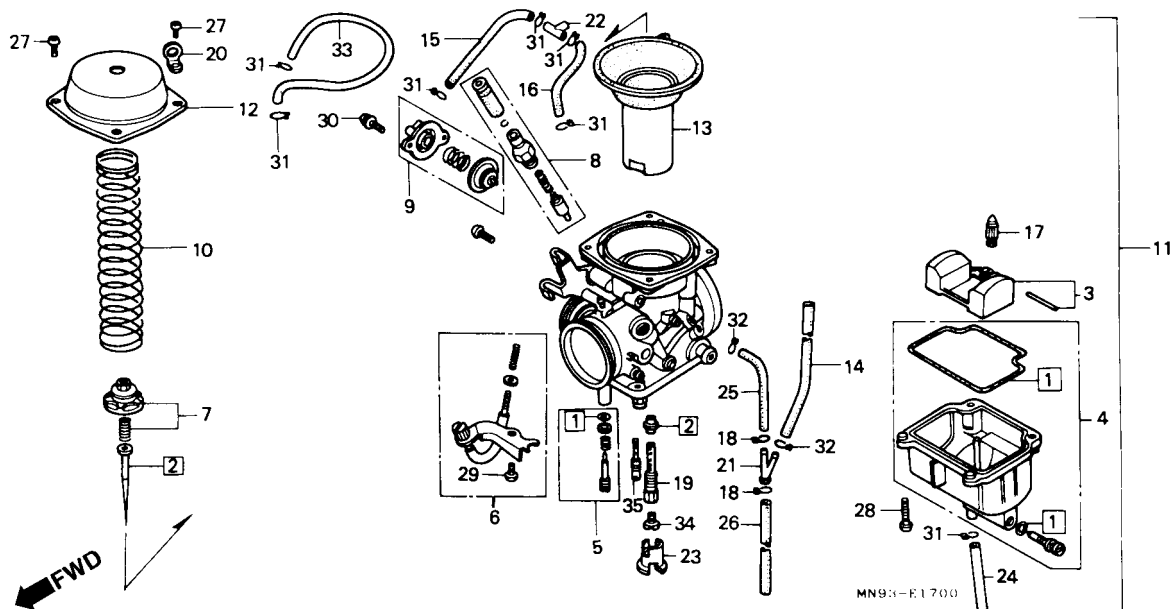

Item de serviço	T.M.O.	Ref. Nº	Nº da peça	Descrição	Otd. NX500 NX650				Nº de série	Nota
					J	K	J	K		
		8	16046-MK2-711	Valvula Comp., Partida	1	1	1	1		
		9	16048-MN9-004	Válvula, Passagem de Ar	1	1	1	1		
		10	16051-KN8-003	Mola, Compressão	1	1	1	1		
		11	16100-MN9-801	Carburador Comp	1	-	-	-		
		*	16100-MN9-802	Carburador Comp	-	1	-	-		
		*	16100-MN9-632	Carburador Comp	-	-	1	-		SW
		*	16100-MN9-633	Carburador Comp	-	-	-	1		SW
			16100-MN9-641	Carburador Comp	-	-	1	-		B, E, ED, F, G, IT, N, PO, SD, SP
		*	16100-MN9-642	Carburador Comp	-	-	-	1		B, E, ED, F, IT, N, PO, SD, SP
			16100-MN9-911	Carburador Comp	-	-	1	-		U, 2G
		*	16100-MN9-912	Carburador Comp	-	-	-	1		U
		12	16107-MK4-602	Tampa, Comp	1	1	1	1		
		13	16111-MN9-004	Pistão Comp., Vácuo	1	-	-	-		~ VE80C A
					-	-	1	-		~ VE80A A
					-	-	1	-		~ VE81B A
					-	-	1	-		~ VE80B A
		*	16111-MN9-014	Pistão Comp., Vácuo	1	-	-	-		VE80C B ~
					-	1	-	1		

M-17

Carburador

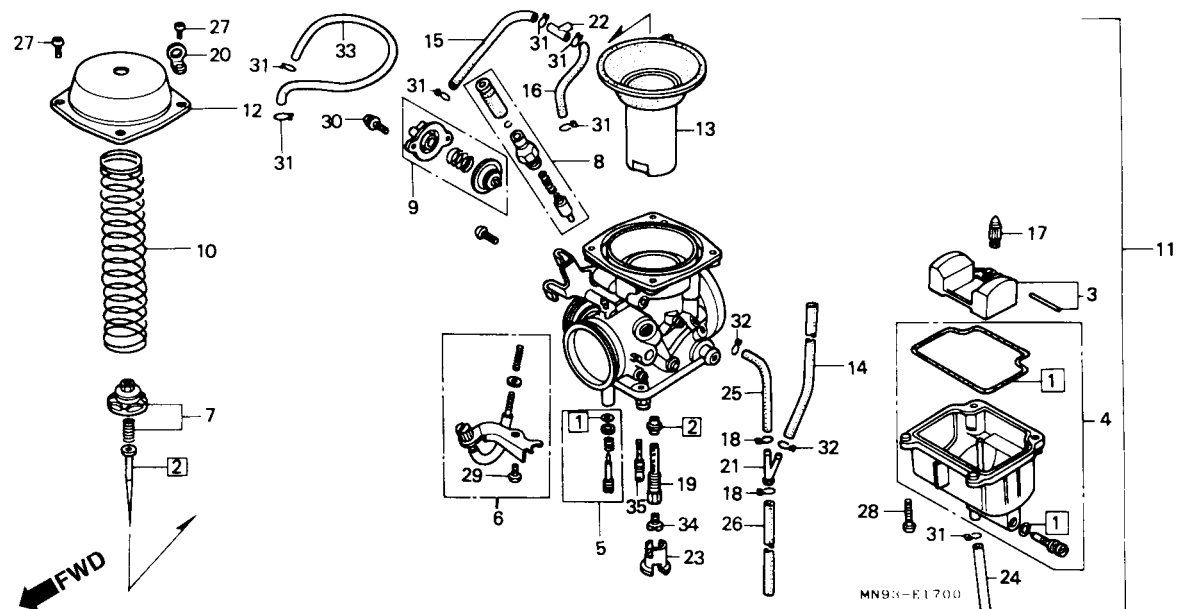

Item de serviço	T.M.O.	Ref. Nº	Nº da peça	Descrição	Qtd.				Nº de série	Nota
					NX500		NX650			
					J	K	J	K		
		(13)	16111-MN9-014	Pistão Comp., Vácuo	-	-	1	-	VE80A B ~	B, E, ED, F, G, IT, N, PO, SP
					-	-	1	-	VE81B B ~	SW
					-	-	1	-	VE80B B ~	U, 2G
		14	16141-MN9-004	Tubo.....	1	1	1	1		
		15	16145-MN9-004	Tubo.....	-	-	1	1		SW
		16	16147-MN9-004	Tubo.....	-	-	1	1		SW
		17	16155-MN9-004	Válvula Comp., Cuba.....	1	1	1	1		
		18	16163-KM4-004	Presilha, Tubo.....	2	2	2	2		
		19	16165-MK4-602	Suporte, Jogo de Agulhas	1	1	1	1		AR, B, E, ED, F, G, IT, N, PO, SD, SP, U, 2G
			16165-MN9-004	Suporte, Jogo de Agulhas	-	-	1	1		SW
		20	16179-HA0-003	Suporte	1	1	1	1		
		21	16180-ML6-671	Junção	1	1	1	1		
		22	16180-195-731	Junção, Tipo T	-	-	1	1		SW
		23	16185-MN9-004	Placa.....	1	1	1	1		
		24	16198-MN9-004	Tubo.....	1	1	1	1		
		25	16199-MN9-004	Tubo.....	1	1	1	1		
		26	16199-MN9-641	Tubo.....	1	1	1	1		AR, B, E, ED, F, G, IT, N, PO, SD, SP, U, 2G
			16143-MN9-004	Tubo.....	-	-	1	1		SW
		27	93500-04008-0 A	Parafuso Phillips, 4 x 8	4	4	4	4		

M-17
Carburador

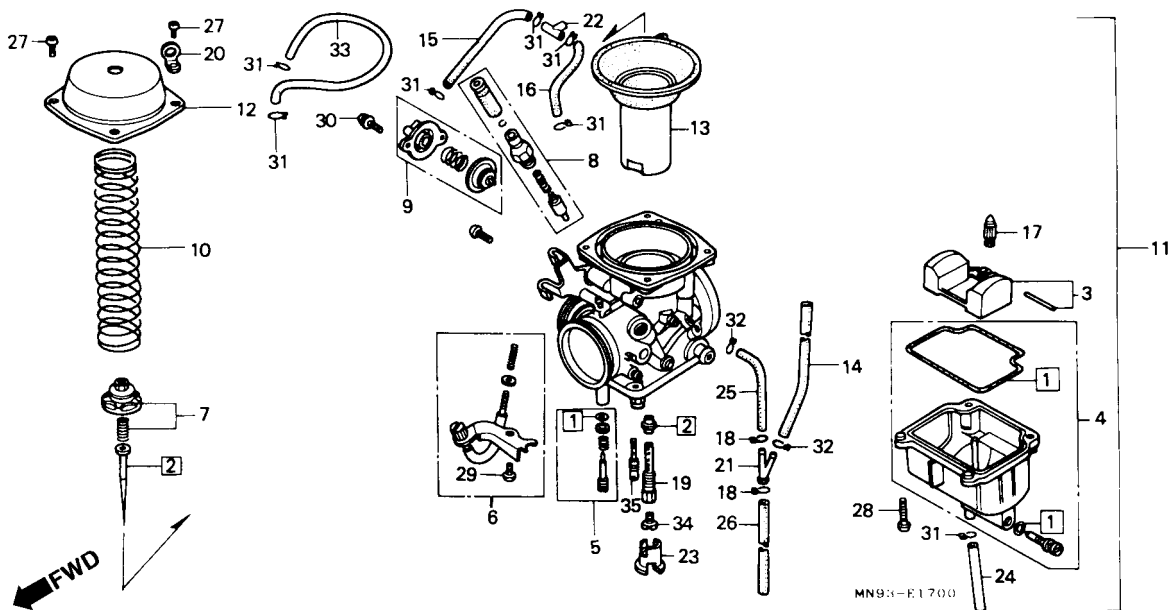

Item de serviço	T.M.O.	Ref. Nº	Nº da peça	Descrição	Qt.				Nº de série	Nota	
					NX500		NX650				
					J	K	J	K			
		28	93500-04014-0A	Parafuso, Phillips, 4 x 14	4	4	4	4
		29	93500-06010-0A	Parafuso, Phillips, 6 x 10	1	1	1	1
		30	93892-04010-08	Parafuso, Arruela, 4 x 10	2	2	2	2
		31	95002-02070	Presilha B7, Tubo	3	3	3	3	AR, B, E, ED, F, G, IT, N, PO, SD, SP, U, 2G
									SW
		32	95002-02080	Presilha B8, Tubo	2	2	2	2
		33	95005-35260-10	Tubo, 3,5 x 260.....	1	1	1	1	AR, B, E, ED, F, G, IT, N, PO, SD, SP, U, 2G
		34	99101-393-1400	Gicleur Principal, # 140	1	1	–	–
			99101-393-1550	Gicleur Principal, # 155	–	–	1	1	B, E, ED, F, G, IT, N, PO, SD, SP
			99101-MN9-1620	Gicleur Principal, # 162	–	–	1	1	SW, U, 2G
		35	99103-MA4-0480	Gicleur Marcha Lenta, # 48	1	1	1	1	AR, B, E, ED, F, G, IT, N, PO, SD, SP, U, 2G
			99103-420-0480	Gicleur Marcha Lenta, # 48	–	–	1	1	SW

EOP-1

Jogo de Juntas A

Item de serviço	T.M.O.	Ref. Nº	Nº da peça	Descrição	Qtd.				Nº de série	Nota	
					NX500 J	NX650 K	NX500 J	NX650 K			
			061A1-MN9-800	Juntas A, Jogo.....	1	1	-	-
			061A1-MN9-000	Juntas A, Jogo.....	-	-	1	1	SW
			061A1-MN9-900	Juntas A, Jogo.....	-	-	1	1	B, E, ED, F, G, IT, N, PO, SP, U, 2G
			061A1-MN9-920	Juntas A, Jogo (Peças Componentes).....	-	-	1	1	SD
	1		12191-MN1-670	Junta do Cilindro	1	1	1	1	AR, B, E, ED, F, G, IT, N, PO, SD, SP, U, 2G
			12191-MN9-920	Junta do Cilindro	-	-	1	1	SD
	2		12209-MN1-671	Retentor, Óleo Haste de Válvulas (NOK)	4	4	4	4
	3		12251-MK4-602	Junta, Cabeçote	1	1	-	-
			12251-MN9-003	Junta, Cabeçote	-	-	1	1	B, E, ED, F, G, IT, N, PO, SD, SP, U, 2G
			12251-MN9-741	Junta, Cabeçote	-	-	1	1	SW
	4		12391-MG2-790	Junta, Tampa Cabeçote	1	1	1	1
	5		18291-MN9-000	Junta, Tubo de Escape	2	2	2	2
	6		18621-MF5-860	Junta, Tubo Passagem de Ar	-	-	2	2	SW
	7		90544-439-930	Guarnição	4	4	4	4
	* 8		91301-MN9-003	Anel, Vedação, Especial	1	1	1	1
	9		91303-MG2-792	Anel, Vedação, 14,5 x 2,4 (ARAI)	1	1	1	1
	10		91352-MG2-792	Anel, Vedação, 39,5 x 2,6 (ARAI)	4	4	4	4

EOP-2

Jogo de Juntas B

2

Item de serviço	T.M.O.	Ref. Nº	Nº da peça	Descrição	Otd. NX500 NX650 J K J K				Nº de série	Nota
			061B1-MN9-000	Juntas B, Jogo	1	1	1	1	AR, B, E, ED, F, G, IT, N, PO, SD, SP, U, 2G
			061B1-MN9-920	Juntas B, Jogo (Peças Componentes)	-	-	1	1	SD
1		11191-MK2-000	Junta, Carcaça	1	1	1	1	AR, B, E, ED, F, G, IT, N, PO, SD, SP, U, 2G
			11191-MN9-920	Junta, Carcaça	-	-	1	1	SD
2		11367-MN9-000	Junta, Tampa de Partida	1	1	1	1	AR, B, E, ED, F, G, IT, N, PO, SD, SP, U, 2G
			11367-MN9-920	Junta, Tampa, Partida	-	-	1	1	SD
3		11394-MN9-000	Junta Tampa Lateral, Direita	1	1	1	1	AR, B, E, ED, F, G, IT, N, PO, SD, SP, U, 2G
			11394-MN9-920	Junta Tampa Lateral, Direita	-	-	1	1	SD
4		11395-MN9-000	Junta Tampa Lateral, Esquerda	1	1	1	1	AR, B, E, ED, F, G, IT, N, PO, SD, SP, U, 2G
			11395-MN9-920	Junta Tampa Lateral, Esquerda	-	-	1	1	SD
5		91301-473-003	Anel, Vedação, 7 x 1,7	1	1	1	1
6		91302-KF0-003	Anel, Vedação, 54 x 2,4 (ARAI)	1	1	1	1
7		91302-MG2-792	Junta de Borracha, 10,5 mm	2	2	2	2
8		91302-PJ4-004	Anel de Vedação, 9,6 x 1,9 (ARAI)	1	1	1	1

EOP-2

Jogo de Juntas B

3

Item de serviço	T.M.O.	Ref. Nº	Nº da peça	Descrição	Qtd.				Nº de série	Nota	
					NX500		NX650				
					J	K	J	K			
		9	91303-377-000	Anel, Vedação, 1,38 x 2,5	1	1	1	1
		10	91305-KF0-003	Anel, Vedação, 27 x 2 (ARAI)	1	1	1	1
		11	91306-MG3-000	Anel, Vedação, 1,5 x 9,5	2	2	2	2
		12	94109-12000	Arruela, Drenagem, 12 mm	1	1	1	1

C-1

Farol

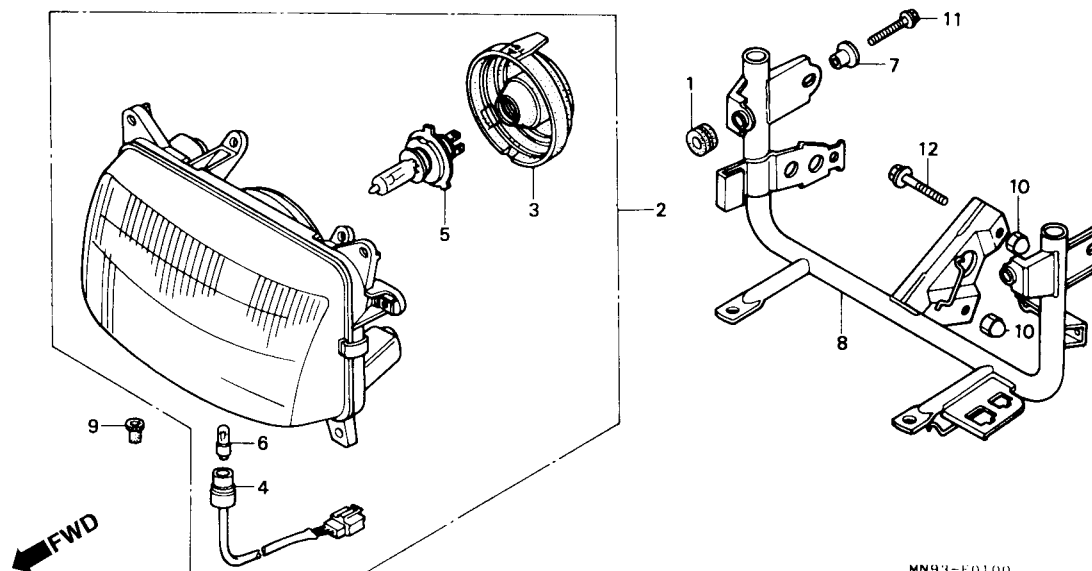

Item de serviço	T.M.O.	Ref. Nº	Nº da peça	Descrição	Otd.				Nº de série	Nota
					NX500	NX650	J	K		
Farol Comp.	0,4	1	19051-GE2-000	Coxim, Fixação	2	2	2	2		
Soquete Comp., Lâmpada, Posição	0,2	2	33100-MN9-711	Farol Comp. (12 V 60/55 W)	1	-	1	-		AR, B, ED, G, IT, N, PO, SD, SP, SW, 2G
Lâmpada, Farol	0,1	*	33100-MN9-611	Farol Comp. (12 V 60/55 W)	-	1	-	1		AR, B, ED, IT, N, PO, SD, SP, SW
• Lâmpada										
Suporte Comp., Farol	0,6		33100-MN9-701	Farol Comp. (12 V 60/55 W)	-	-	1	-		E, U
			33100-MN9-791	Farol Comp. (12 V 60/55 W)	-	-	1	-		F
		*	33100-MN9-601	Farol Comp. (12 V 60/55 W)	-	-	-	1		E, U
		*	33100-MN9-651	Farol Comp. (12 V 60/55 W)	-	-	-	1		F
		3	33101-MN9-711	Tampa, Borracha	1	1	1	1		
		4	33140-MN9-711	Soquete, Lâmpada, Posição	1	1	1	1		
		5	34901-MC7-601	Lâmpada, Farol (H4 JA 12 V60/55 W)	1	1	1	1		AR, B, E, ED, G, IT, N, PO, SD, SP, SW, U, 2G
			34901-MN9-791	Lâmpada, Farol (12 V 60/55 W)	-	-	1	1		F
		6	34903-MN9-711	Lâmpada, Posição (12 V 4 W)	1	1	1	1		AR, B, ED, F, G, IT, N, PO, SD, SP, SW, 2G
			34903-MN9-701	Lâmpada, Posição (12 V 3/4 W)	-	-	1	1		E, U
		7	61104-430-000	Bucha, Fixação	2	2	2	2		
		8	61310-MN9-000	Suporte Comp., Farol	1	1	1	1		
		9	61312-149-300	Bucha, Farol	2	2	2	2		
		10	94021-08070-0S	Porca, Tampa, 8 mm	2	2	2	2		
		11	95700-06022-07	Parafuso, Flange, 6 x 22	2	2	2	2		

C-2 Instrumentos

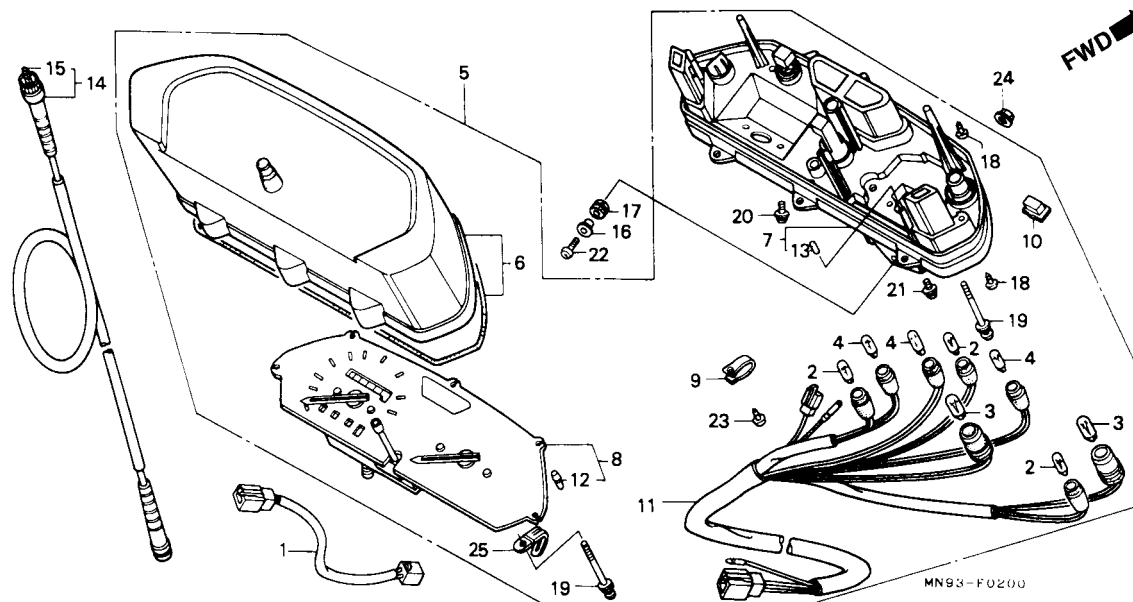

3

Item de serviço	T.M.O.	Ref. Nº	Nº da peça	Descrição	Qtd.				Nº de série	Nota
					NX500 NX650					
					J	K	J	K		
Sub Fiação.....0,4		1	32102-MN9-710	Sub Fiação.....	1	-	1	-	5000306 ~	AR, G, N, SD
• Instrumentos		2	34908-KM1-671	Lâmpada (12 V 3W).....	3	3	3	3
• Tampa Comp., Superior		3	34908-MB9-871	Lâmpada (12 V 1,7W) (NIPPON SEIKI)	2	2	2	2
Tampa Comp., Inferior.....0,7		4	34908-MG9-951	Lâmpada (12 V 1,7W).....	3	3	3	3
• Instrumentos Comp., Velocímetro & Tacômetro		5	37100-MN9-831	Velocímetro (KPH)	1	-	-	-
• Soquete Comp.		*	37100-MN9-891	Velocímetro (KPH)	-	1	-	-
Cabo Comp., Velocímetro0,1			37100-MN9-701	Velocímetro (MPH/KPH)	-	-	1	1	E
			37100-MN9-711	Velocímetro (KPH)	-	-	1	-	G, 2G
			37100-MN9-771	Velocímetro (KPH)	-	-	1	1	IT
					-	-	1	-	SD
			37100-MN9-791	Velocímetro (KPH)	-	-	1	1	B, ED, F, PO, SP, SW
					-	-	1	-	N
			37100-MN9-901	Velocímetro (KPH)	-	-	1	1	U
		*	37100-MN9-821	Velocímetro (KPH)	-	-	-	1	SD
		*	37100-MN9-971	Velocímetro (KPH)	-	-	-	1	N
		6	37102-MN9-791	Tampa Superior	1	1	1	1
		7	37103-MN9-791	Tampa Inferior	1	1	1	1	AR, B, E, ED, F, N, PO, SP,
										SW, U
			37103-MN9-711	Tampa Inferior	-	-	1	-	G, 2G
			37103-MN9-771	Tampa Inferior	-	-	1	1	IT, SD

C-2 Instrumentos

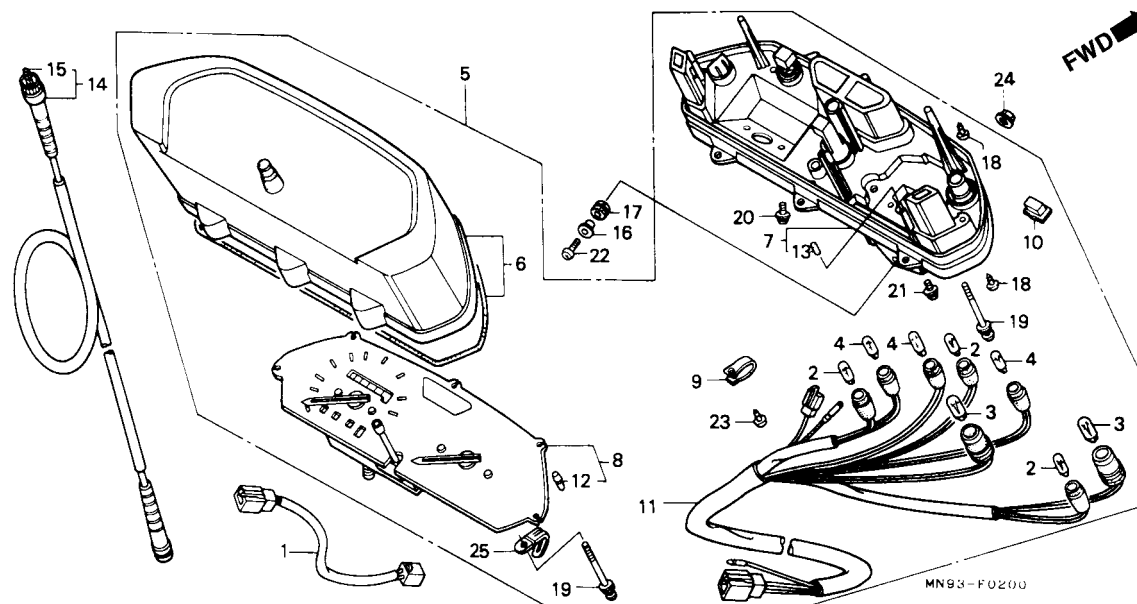

Item de serviço	T.M.O.	Ref. Nº	Nº da peça	Descrição	Otd. NX500 NX650				Nº de série	Nota
					J	K	J	K		
		8	37110-MN9-831	Instrumentos Comp., Velocímetro & Tacômetro.....	1	1	-	-		
			37110-MN9-701	Instrumentos Comp., Velocímetro & Tacômetro (MPH/KPH).....	-	-	1	1		E
			37110-MN9-791	Instrumentos Comp., Velocímetro & Tacômetro (KPH).....	-	-	1	1		B, ED, F, G, IT, N, PO, SD, SP, SW, 2G
			37110-MN9-901	Instrumentos Comp., Velocímetro & Tacômetro (KPH).....	-	-	1	1		U
		9	37215-MB6-831	Presilha.....	1	1	1	1		
		10	37216-GJ8-701	Bucha.....	1	1	1	1		
		11	37222-MN9-791	Soquete Comp.....	1	-	1	1		AR, B, E, ED, F, G, IT, PO, SP, SW, U, 2G
					-	-	1	-		N, SD
		*	37222-MN9-611	Soquete Comp.....	-	1	-	1		AR, N, SD
		12	37304-KM7-911	Coxim.....	5	5	5	5		
		13	37304-198-901	Coxim.....	3	3	3	3		
		14	44830-MN9-000	Cabo Comp., Velocímetro.....	1	1	1	1		
		15	44831-MN9-000	Cabo Interno.....	1	1	1	1		
		16	52159-KB7-000	Coxim.....	2	2	2	2		
		17	80105-MG9-000	Bucha.....	2	2	2	2		
		18	90032-KW3-008	Parafuso de Fixação, 4 x 14.....	7	7	7	7		
		19	90032-ML7-671	Parafuso de Fixação, 4 x 36.....	2	2	2	2		
		20	90101-GG2-008	Parafuso Arruela, 4 x 10.....	2	2	2	2		
		21	90102-KM9-008	Parafuso Arruela, 3 x 8.....	2	2	2	2		

C-2

Instrumentos

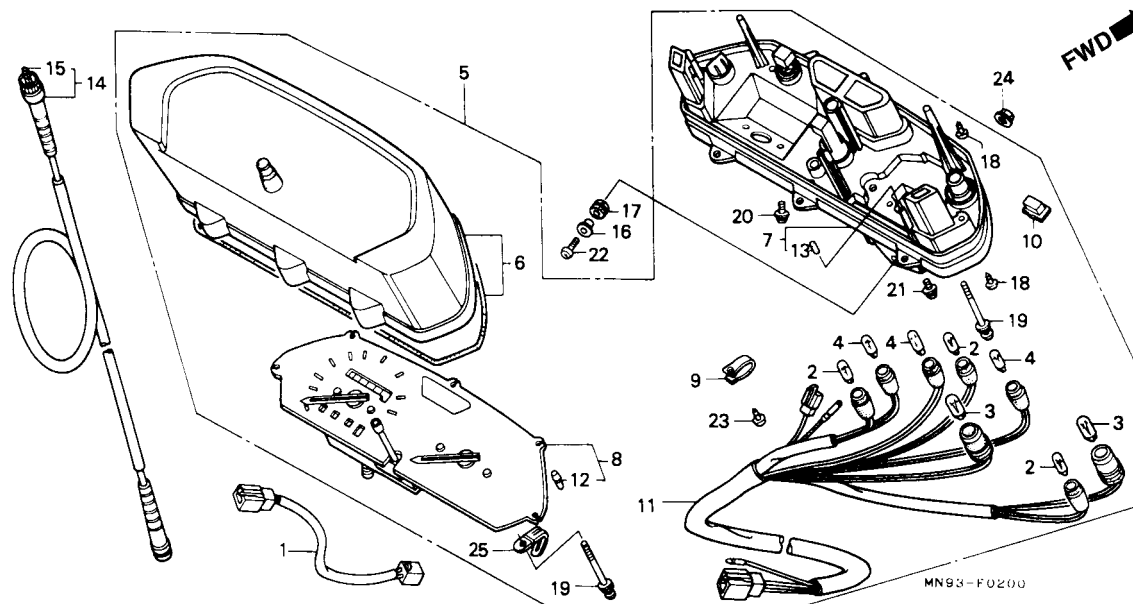

Item de serviço	T.M.O.	Ref. Nº	Nº da peça	Descrição	Qtd.				Nº de série	Nota	
					NX500		NX650				
					J	K	J	K			
		22	93500-06016-0A	Parafuso Phillips, 6 x 16	2	2	2	2
		23	93903-24380	Parafuso, Fixação, 4 x 12	1	1	1	1
		24	94050-06000	Porca, Flange, 6 mm	2	2	2	2
		25	94591-28000	Presilha, 2 x 80	1	1	1	1

C-3

Interruptor • Cabo

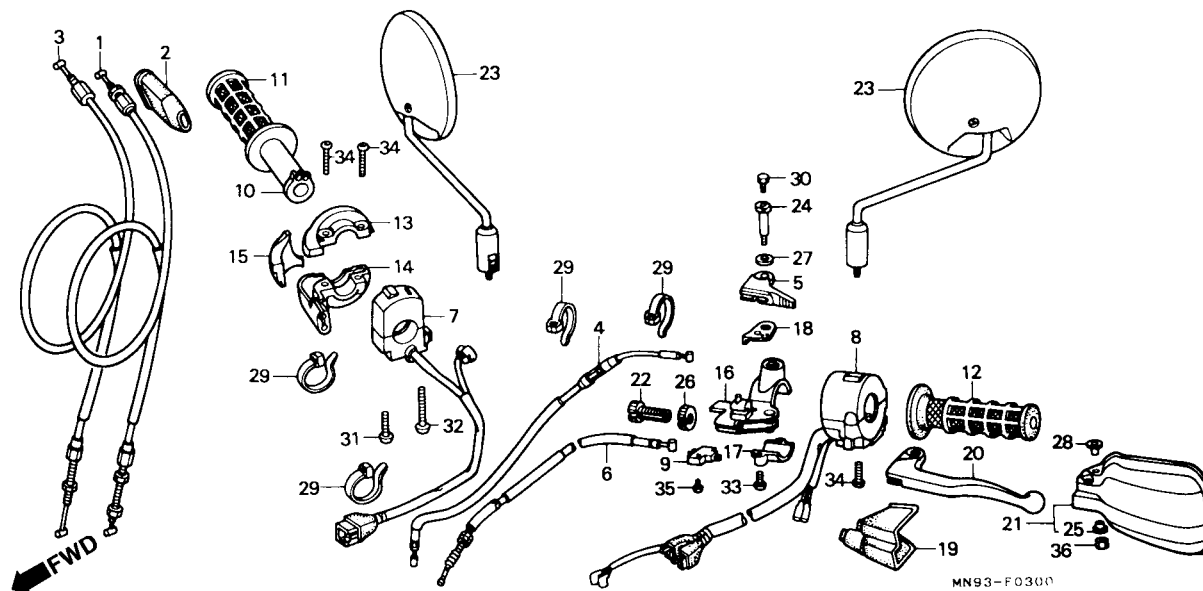

Item de serviço	T.M.O.	Ref. Nº	Nº da peça	Descrição	Otd. NX500 NX650 J K J K	Nº de série	Nota
Cabo Comp Acelerador0,5 (Um ou Todos)		1	17910-MN9-000	Cabo Comp., A, Acelerador	1 1 1 1
Cabo Comp., Afogador0,4		2	17913-KB7-000	Tampa Cabo, Acelerador	1 1 1 1
• Interruptor Comp., Partida e Emergência		3	17920-MN9-000	Cabo Comp., B, Embreagem	1 1 1 1
Alavanca Comp., Afogador0,1		4	17950-MN9-000	Cabo Comp., Afogador	1 1 1 1
• Interruptor Comp., Embreagem		5	17961-MG2-000	Alavanca Comp., Afogador	1 1 1 1
• Manopla Esquerda		6	22870-MN9-000	Cabo Comp., Embreagem	1 1 1 1
• Alavanca Manopla Esquerda		7	35130-MN9-790	Interruptor Comp., Partida e Emergência	1 1 1 1
• Protetor Alavanca Esquerda		8	35200-MN9-790	Interruptor Comp., Sinaleira	1 1 1 1
Cabo Comp., Embreagem0,2		9	35330-MK5-003	Interruptor Comp., Embreagem	1 1 1 1
• Manopla Direita		10	53141-429-000	Tubo Manopla Acelerador	1 1 1 1
• Suporte, Alavanca Esquerda		11	53165-MN9-000ZA	Manopla Direita *R-134*	1 1 1 1	AR, B, E, ED, F, G, IT, N, PO, SD, SP, SW, 2G
Interruptor Comp., Sinaleira0,6			53165-MN9-000ZB	Manopla Direita *NH-1*	1 1 1 1
Tubo, Manopla Acelerador0,3		12	53166-MN9-000ZA	Manopla Esquerda *R-143*	1 1 1 1	AR, B, E, ED, F, G, IT, N, PO, SD, SP, SW, 2G
			53166-MN9-000ZB	Manopla Esquerda *NH-1*	1 1 1 1
		13	53167-KB7-000	Carcaça Superior, Acelerador	1 1 1 1
		14	53168-MG7-000	Carcaça Inferior Acelerador	1 1 1 1
		15	53169-KB7-000	Deslizador cabo Acelerador	1 1 1 1
		16	53172-MK5-000	Suporte, Alavanca Esquerda	1 1 1 1
		17	53174-KE1-000	Suporte Inferior, Alavanca Esquerda	1 1 1 1

C-3

Interruptor • Cabo

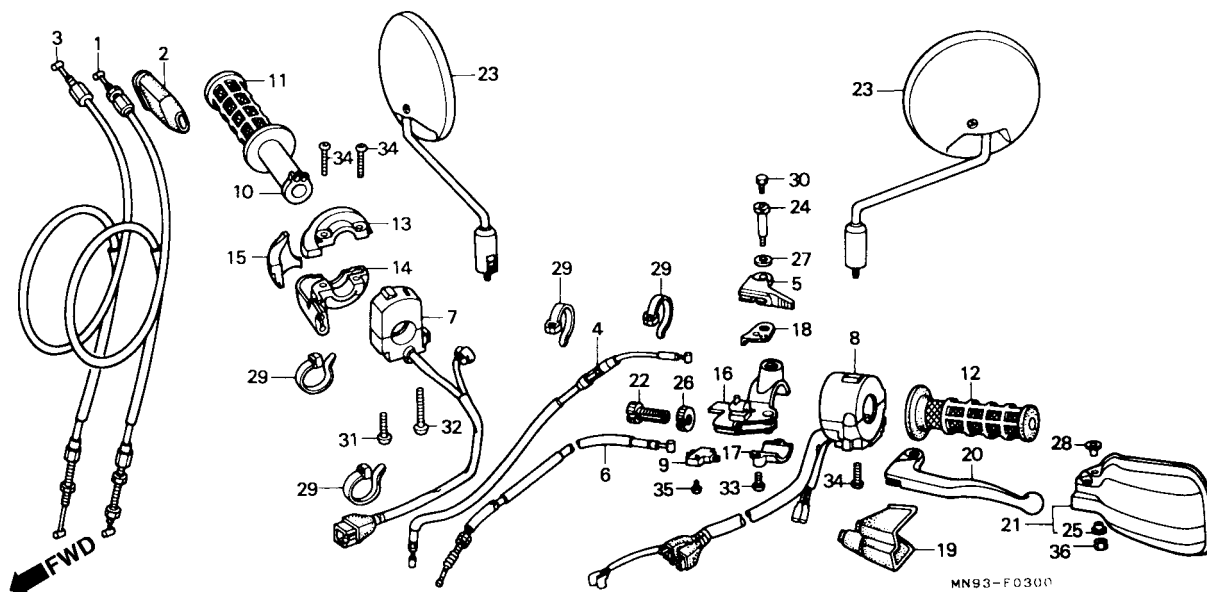

3

Item de serviço	T.M.O.	Ref. Nº	Nº da peça	Descrição	Qtd. NX500 NX650 J K J K				Nº de série	Nota
		18	53176-MK5-000	Placa.....	1	1	1	1
		19	53177-MK5-000	Tampa, Alavanca Esquerda.....	1	1	1	1
		20	53178-MG7-003	Alavanca, Manopla Esquerda.....	1	1	1	1
		21	53185-MN9-00ZA	Protetor, Manopla Esquerda *R-134*	1	1	1	1
			53185-MN9-000ZB	Protetor, Manopla Esquerda *NH-1*	1	1	1	1	AR, B, E, ED, F, G, IT, N, PO, SD, SP, SW, 2G
			53185-MN9-000ZC	Protetor, Manopla Esquerda *PB-198*	1	1	1	1	AR, B, E, ED, G, IT, N, PO, SD, SP, 2G
		22	53192-KA4-710	Parafuso, Ajuste.....	1	1	1	1
		23	88110-MN9-003	Espelho Retrovisor, Direito.....	2	2	2	2
		24	90114-MK5-000	Parafuso, Alavanca.....	1	1	1	1
		25	90127-KF0-770	Bucha, 6 x 4.....	1	1	1	1
		26	90321-KA4-700	Porca, Fixação.....	1	1	1	1
		27	90405-463-000	Arruela, 8 mm.....	1	1	1	1
		28	90557-GE9-000	Arruela, 7 x 2,5.....	1	-	1	-
		*	61315-MJ4-000	Bucha.....	-	1	-	1
		29	90651-MN9-000	Presilha, Fiação.....	4	-	4	-
		*	90650-KW3-000	Presilha, Fiação.....	-	4	-	4
		30	92201-05012-0 A	Parafuso, Sextavado, 5 x 12.....	1	-	1	-
		*	92201-05012-0G	Parafuso, Sextavado, 5 x 12.....	-	1	-	1

C-3

Interruptor • Cabo

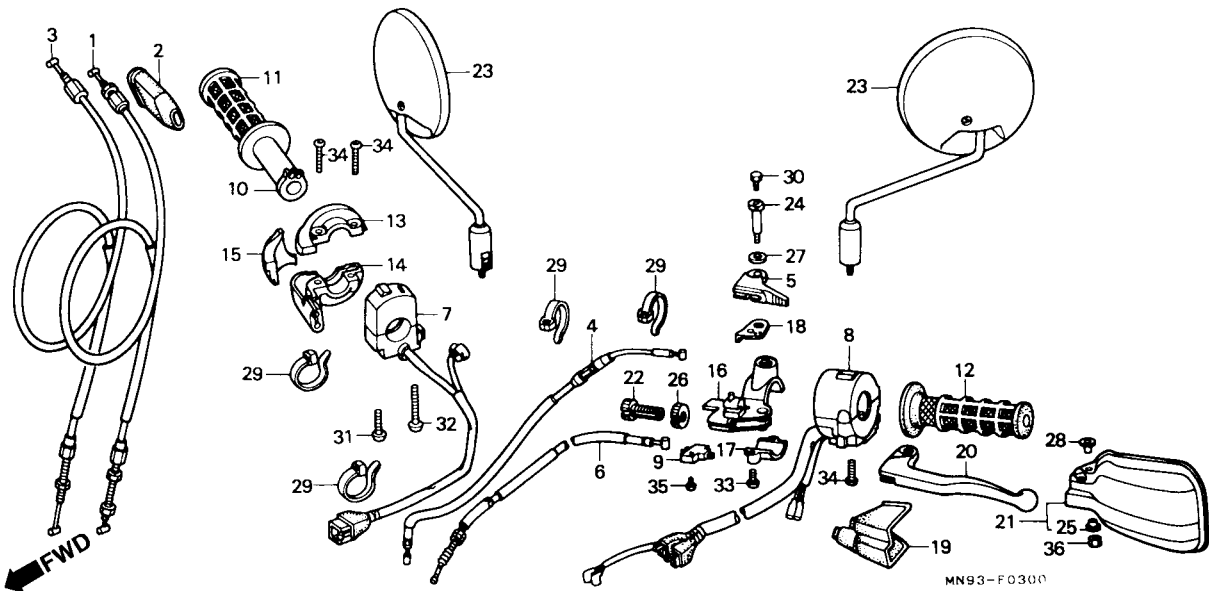

Item de serviço	T.M.O.	Ref. Nº	Nº da peça	Descrição	Otd.				Nº de série	Nota
					NX500	NX650	J	K		
		31	93500-04032-0G	Parafuso Phillips, 4 x 32	1	1	1	1
		32	93500-04045-0G	Parafuso Phillips, 4 x 45	1	1	1	1
		33	93500-05016-0G	Parafuso Phillips, 5 x 16	2	2	2	2
		34	93500-05020-0G	Parafuso Phillips, 5 x 20	4	4	4	4
		35	93901-32320	Parafuso, Fixação, 3 x 12	1	1	1	1
		36	94001-06070-0S	Porca Sextavada, 6 mm	1	1	1	1

C-4

Cilindro Mestre Freio Dianteiro

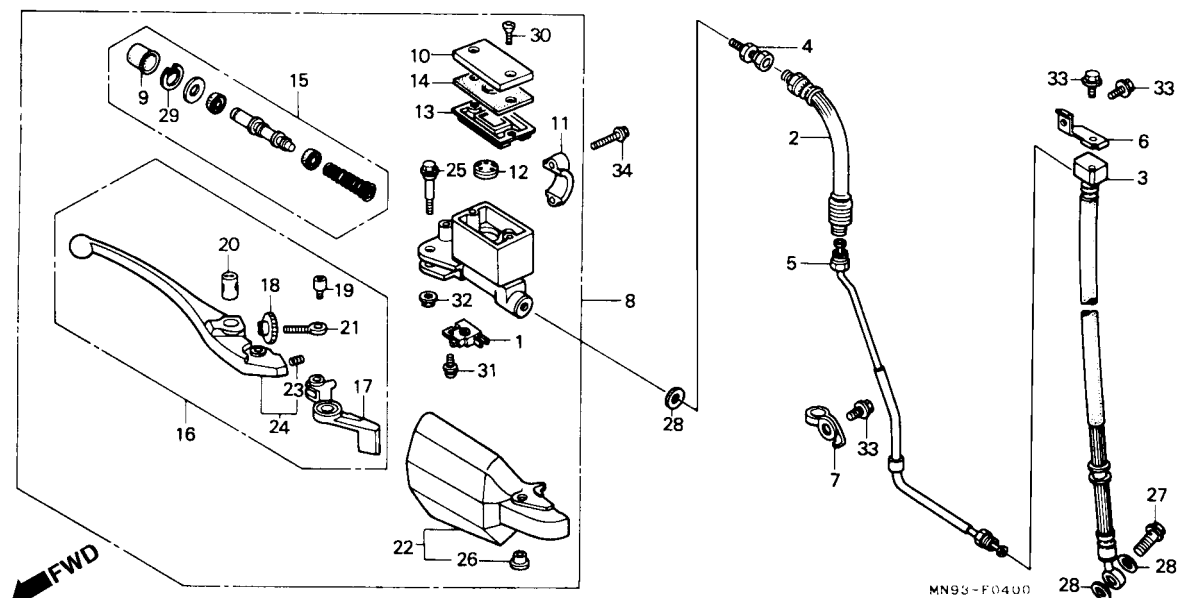

3

Item de serviço	T.M.O.	Ref. Nº	Nº da peça	Descrição	Qtd.				Nº de série	Nota
					NX500 NX650					
					J	K	J	K		
Interruptor Comp., Freio Dianteiro0,1 • Diafragma • Alavanca Direita • Alavanca, Cilindro Mestre • Alavanca Comp., Direita Mangueira, Freio Dianteiro0,4 (Adicionar 0,1 por Unidade) (Quando for Executado o Serviço Comp.) (Na Unidade o T.M.O será 0 ,5) • Tubo Comp., Freio Dianteiro • Cilindro Mestre, Freio Dianteiro • Cilindro Mestre, Jogo		1	35340-MA5-671	Interruptor Comp., Freio Dianteiro	1	-	1	-
		*	35340-MM5-600	Interruptor Comp., Freio Dianteiro	-	1	-	1
		2	45125-MN9-013	Mangueira, Superior Freio	1	1	1	1
		3	45126-MN9-000	Mangueira, Inferior Freio	1	1	1	1
		4	45127-MG3-013	Junção, Mangueira de Freio.....	1	1	1	1
		5	45135-MN9-000	Tubo Comp., Freio Dianteiro	1	1	1	1
		6	45462-MN9-000	Suporte Mangueira Freio	1	1	1	1
		7	45463-MM9-000	Presilha Mangueira freio Dianteiro	1	1	1	1
		8	45500-MN9-006ZA	Cilindro Mestre, Freio Dianteiro (NISSIN) *R-134*	1	1	1	1
			45500-MN9-006ZB	Cilindro Mestre, Freio Dianteiro (NISSIN) *NH-1*	1	1	1	1	AR, B, E, ED, F, G, IT, N, PO, SD, SP, SW, 2G
			45500-MN9-006ZC	Cilindro Mestre, Freio Dianteiro (NISSIN) *PB-198*.....	1	1	1	1	AR, B, E, ED, G, IT, N, PO, SD, SP, 2G
		9	45504-410-003	Capa Comp	1	1	1	1
		10	45513-HA2-006	Tampa, Cilindro Mestre	1	1	1	1
		11	45517-166-006	Suporte Cilindro Mestre	1	1	1	1
		12	45518-MG3-016	Separador Comp	1	1	1	1
		13	45520-MG7-006	Diafragma	1	1	1	1
		14	45521-HA2-006	Placa do Diafragma	1	1	1	1
	15	45530-MN9-305	Jogo, Cilindro Mestre	1	1	1	1	
	16	53170-MN9-000	Alavanca Comp., Direita.....	1	1	1	1	
	17	53171-MJ4-006	Alavanca, Cilindro Mestre	1	1	1	1	

C-4

Cilindro Mestre Freio Dianteiro

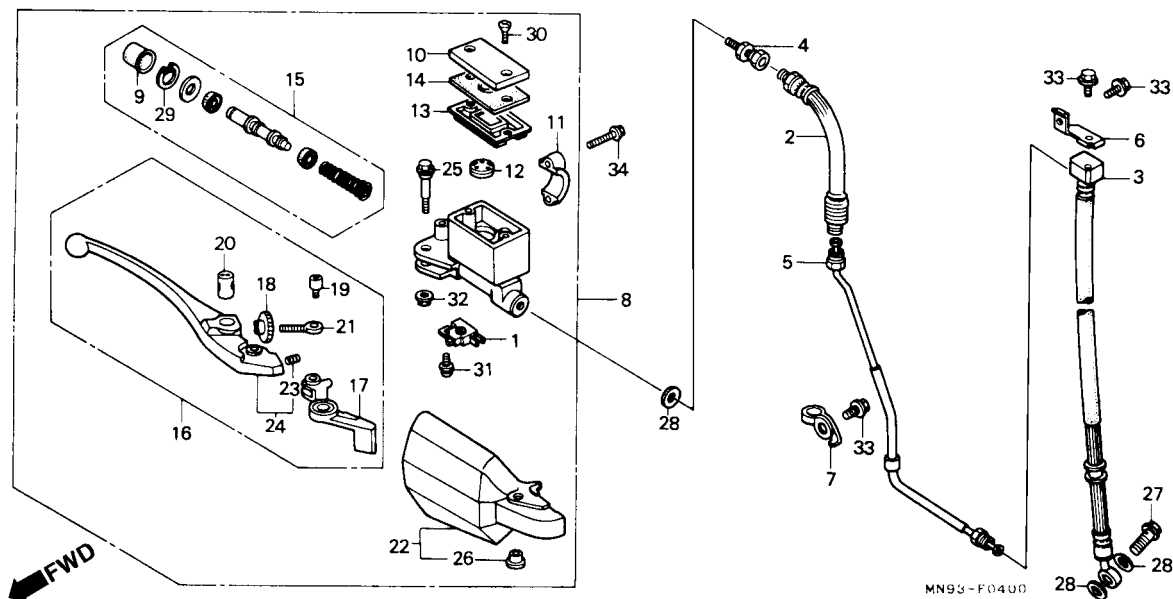

Item de serviço	T.M.O.	Ref. Nº	Nº da peça	Descrição	Otd. NX500 NX650				Nº de série	Nota
					J	K	J	K		
		18	53172-KV0-006	Ajustador, Direito, Alavanca	1	1	1	1
		19	53177-KV0-006	Parafuso, Articulação, 5 x 5	1	1	1	1
		20	53179-KV0-006	Junção, Alavanca	1	1	1	1
		21	53180-KV0-006	Parafuso, Ajuste	1	1	1	1
		22	53180-MN9-000ZA	Protetor, Alavanca Direita *R-134*	1	1	1	1
			53180-MN9-000ZB	Protetor, Alavanca Direita *NH-1*	1	1	1	1	AR, B, E, ED, F, G, IT, N, PO, SD, SP, SW, 2G
			53180-MN9-000ZC	Protetor, Alavanca Direita *PB-198*	1	1	1	1	AR, B, E, ED, G, IT, N, PO, SD, SP, 2G
		23	53181-KV0-006	Mola, Alavanca	1	1	1	1
		24	53185-MN9-305	Alavanca Direita, Jogo	1	1	1	1
		25	90114-MN9-006	Parafuso, Alavanca	1	-	1	-
		*	90114-MN9-771	Parafuso, Alavanca	-	1	-	1
		26	90127-KF0-770	Bucha, 6 x 4	1	1	1	1
		27	90145-KM3-750	Parafuso, Óleo, 10 x 22	1	1	1	1
		28	90545-300-000	Arruela, Parafuso do Óleo	3	3	3	3
		29	90651-MA5-671	Anel, Elástico	1	1	1	1
		30	93600-04012-1G	Parafuso, Phillips, 4 x 12	2	2	2	2
		31	93893-04012-18	Parafuso, Arruela, 4 x 12	1	1	1	1
		32	94050-06000	Porca, Flange, 6 mm	1	-	1	-
		*	94050-06070	Porca, Flange, 6 mm	-	1	-	1
		33	96001-06010-00	Parafuso, Flange, 6 x 10	3	3	3	3
		34	96001-06025-07	Parafuso, Flange, 6 x 25	2	2	2	2

C-5

Guidão • Mesa Superior

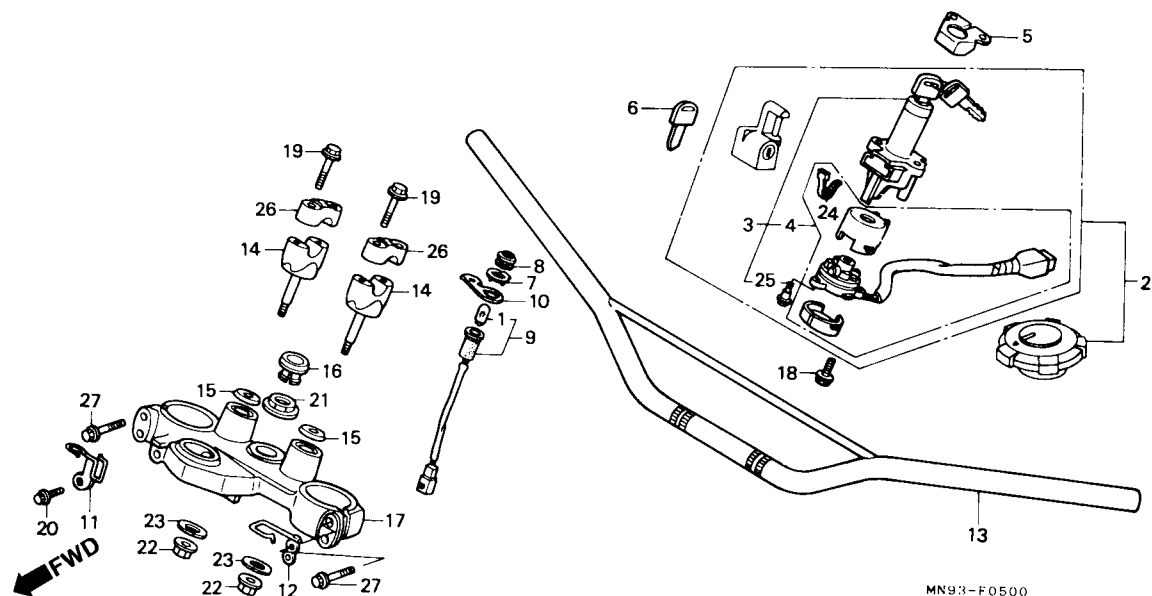

3

Item de serviço	T.M.O.	Ref. Nº	Nº da peça	Descrição	Qtd.				Nº de série	Nota	
					NX500		NX650				
					J	K	J	K			
Chaves, Jogo.....0,8		1	34908-GA7-701	Lâmpada (12 V 3,4 W).....	1	1	1	1			AR, G, N, SD, 2G
Interruptor Comp Partida e Emergência &0,5		2	35010-MN9-830	Chaves, Jogo.....	1	1	-	-			
• Base Comp., Contato			35010-MN9-000	Chaves, Jogo.....	-	-	1	1			B, E, ED, F, IT, PO, SP, SW, U
• Guidão											G, N, SD, 2G
Soquete Comp., Pedal Lateral0,3			35010-MN9-710	Chaves, Jogo.....	-	-	1	1			
Suporte Inferior Guidão0,2		3	35100-MN9-831	Interruptor Comp., Partida e Emergência & Trava	1	1	-	-			
(Adicionar 0,1 por Unidade)			35100-MN9-007	Interruptor Comp., Partida e Emergência & Trava	-	-	1	1			B, E, ED, F, IT, PO, SP, SW, U
Mesa Superior, Guidão.....0,6											G, N, SD, 2G
			35100-MN9-711	Interruptor Comp., Partida e Emergência & Trava	-	-	1	1			
		4	35101-MN9-831	Base Comp., Contato	1	1	-	-			
			35101-MN9-711	Base Comp., Contato	-	-	1	1			
		5	35106-MA1-610	Tampa, Interruptor	-	-	1	1			G, N, SD, 2G
		6	35121-KB7-810	Chave (Tipo 1)	(1)	(1)	(1)	(1)			AR, B, E, ED, F, G, IT, PO, SP, SW, U, 2G
					-	-	(1)	-			N, SD
			35122-KB7-810	Chave (Tipo 2)	(1)	(1)	(1)	(1)			AR, B, E, ED, F, G, IT, PO, SP, SW, U, 2G
					-	-	(1)	-			N, SD
		*	35121-KE1-820	Chave	-	-	-	(1)			N, SD
		7	37556-MM9-830	Panel, Pedal Lateral.....	1	1	1	1			AR, G, N, SD, 2G
		8	37561-KR3-671	Lente Comp., Piloto	1	1	1	1			AR, G, N, SD, 2G
		9	37562-MN9-710	Soquete Comp., Pedal Lateral	1	1	1	1			AR, G, N, SD, 2G

C-5

Guidão • Mesa Superior

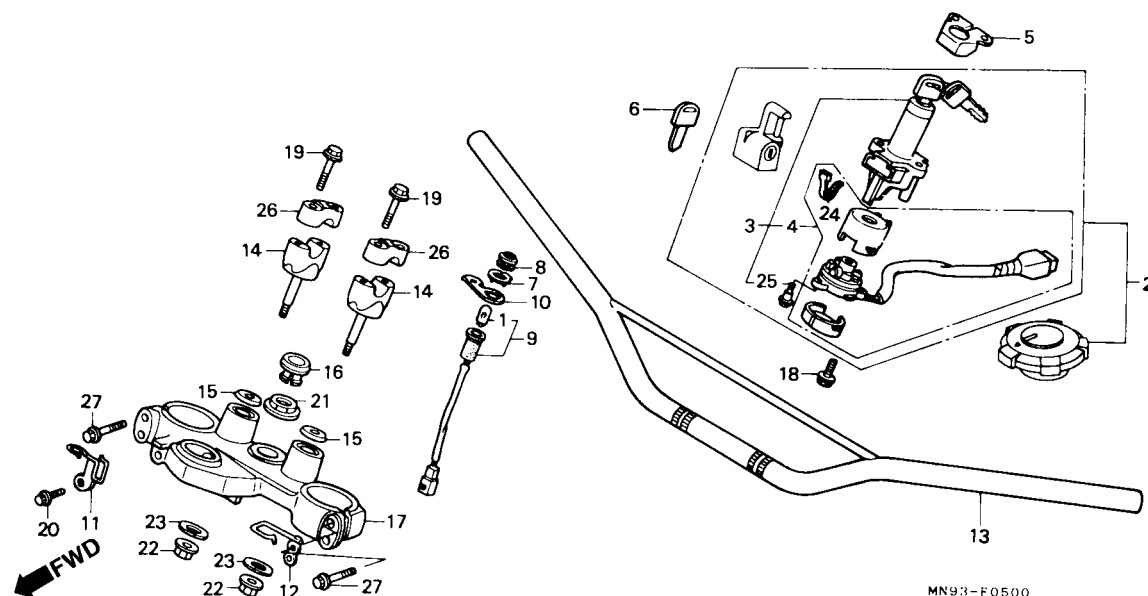

Item de serviço	T.M.O.	Ref. Nº	Nº da peça	Descrição	Otd. NX500 NX650				Nº de série	Nota
					J	K	J	K		
		10	37590-MN9-000	Suporte, Fixação, Lâmpada Pedal Lateral	1	1	1	1	AR, G, N, SD, 2G
		11	45461-MN9-000	Presilha Mangueira, Superior Freio	1	1	1	1
		12	50296-MN9-000	Guia, Cabo Embreagem	1	-	-	-	~ 5000305
			50296-MN9-710	Guia, Cabo Embreagem	1	-	-	-	5000306 ~
					-	1	1	1	AR, G, N, SD, 2G
		13	53100-MN9-000	Mesa Superior 1	1	1	1		AR, B, E, ED, F, G, IT, N, PO, SD, SP, SW, 2G
			53100-MN9-670ZA	Mesa Superior *NH-105*	-	-	1	1	U
		14	53132-MN9-000	Suporte Inferior, Guidão	2	2	2	2	AR, B, E, ED, F, G, IT, N, PO, SD, SP, SW, 2G
			53132-KL3-670	Suporte Inferior, Guidão	-	-	2	2	U
		15	53135-KA3-730	Tampa, Mesa Superior	2	-	2	-
		*	53135-MS8-000	Tampa, Mesa Superior	-	2	-	2	AR, B, E, ED, F, IT, N, PO, SD, SP, SW
		*	53135-MN9-870	Tampa, Mesa Superior	-	-	-	2	U
		16	53208-MC4-000	Tampa, Mesa Superior	1	1	1	1
		17	53220-MN9-000	Mesa Superior	1	1	1	1	AR, B, E, ED, F, G, IT, N, PO, SD, SP, SW, 2G
			53220-MN9-670	Mesa Superior	-	-	1	1	U

C-5

Guidão • Mesa Superior

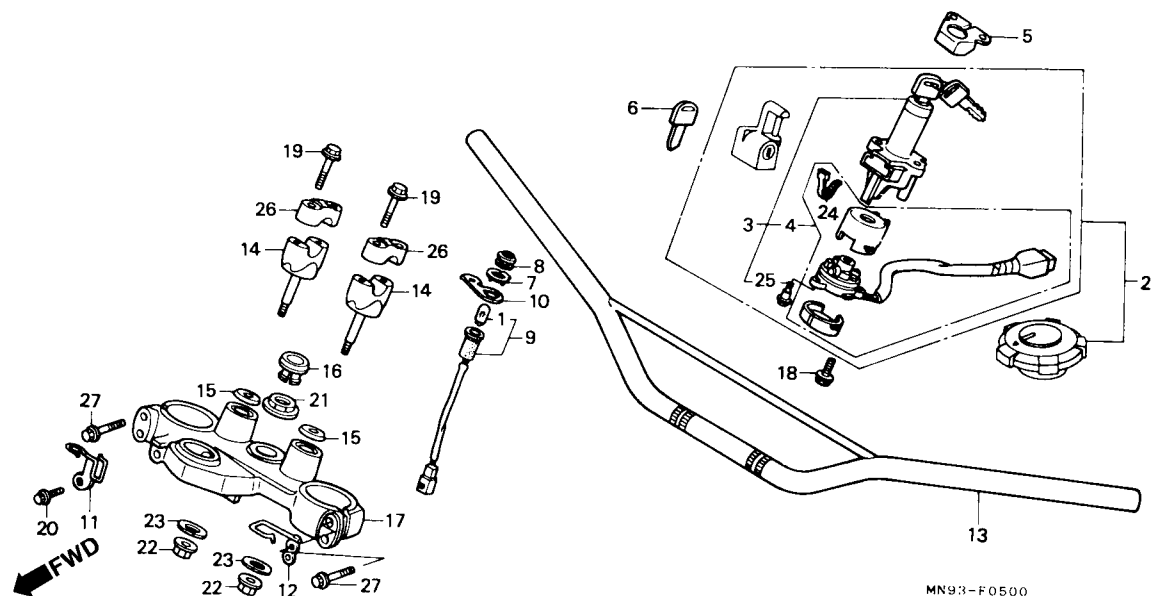

3

Item de serviço	T.M.O.	Ref. Nº	Nº da peça	Descrição	Qtd.				Nº de série	Nota
					NX500 J	NX650 K	NX500 J	NX650 K		
*		18	90104-MJ1-000	Parafuso, Flange, 8 x 19	2	-	-	-	~ 5000305
					-	-	2	-	~ 5012393	B, E, ED, F, IT, PO, SP, SW, U
			90105-KE1-722	Parafuso, Fixação Interruptor	-	-	2	-	G, N, SD
					-	-	2	-	~ 6000601	2G
		*	90105-GJ1-860	Parafuso, Fixação Interruptor	2	-	-	-	5000306 ~
					-	2	-	2
					-	-	2	-	5012394 ~	B, E, ED, F, IT, PO, SP, SW, U
									2G
					-	-	2	-	6000602 ~
					4	4	4	4
		19	90111-362-000	Parafuso, Flange, 8 x 36	4	4	4	4
		20	90170-MG3-000	Parafuso, Flange, 6 x 10	1	-	1	-
		*	96500-06012-07	Parafuso, Flange, 6 x 12	-	1	-	1
		21	90304-MK3-000	Porca, Fixação	1	1	1	1
		22	90309-KF0-003	Porca, Flange, 8 mm	2	2	2	2
		23	90535-KB9-000	Arruela	2	2	2	2
		24	91058-MG9-681	Presilha, Auto Travante.....	1	1	1	1
		25	91059-MK4-601	Parafuso, Fixação 3 x 16	3	3	3	3
		26	95014-22100	Suporte Superior B2, Guidão	2	2	2	2	AR, B, E, ED, F, G, IT, N, PO, SD, SP, SW, 2G
			95014-22200	Suporte Superior B2, Guidão	-	-	2	2	U
		27	96400-08040-00	Parafuso Flange, 8 x 40	4	4	4	4

C-6 **Coluna de Direção**

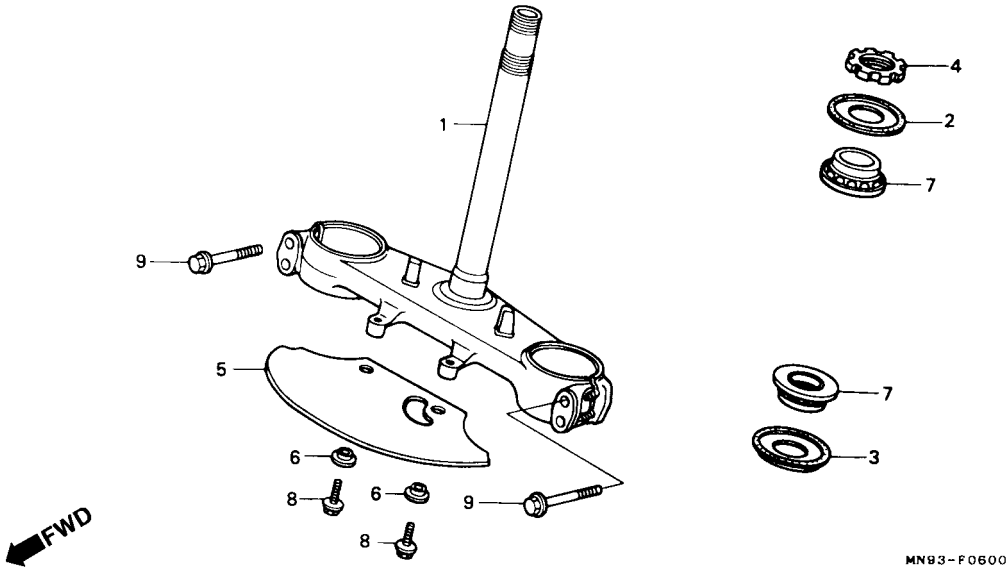

Item de serviço	T.M.O.	Ref. Nº	Nº da peça	Descrição	Otd.				Nº de série	Nota	
					NX500		NX650				
					J	K	J	K			
Coluna, Direção.....	1,3	1	53200-MN9-000	Coluna, Direção.....	1	1	1	1
• Rolamento, Superior		2	53214-KA3-732	Pista, Esferas Coluna de Direção (ARAI)	1	1	1	1
(Um ou Todos)		3	53214-KA4-701	Pista, Esferas Coluna de Direção (ARAI)	1	1	1	1
Porca, Coluna, Direção	0,5	4	53229-KN5-650	Porca, Superior Coluna de Direção.....	1	1	1	1
		5	61120-MN9-000	Placa, Guia de Ar	1	1	1	1
		6	90556-MB4-000	Arruela, Tampa Lateral	2	2	2	2
		7	91015-KV6-003	Rolamento, Coluna de Direção	2	2	2	2
		8	95701-06012-07	Parafuso, Flange, 6 x 12.....	2	–	2	–
		*	96001-06010-00	Parafuso, Flange, 6 x 10.....	–	2	–	2
		9	96400-08040-00	Parafuso, Flange, 8 x 40.....	4	4	4	4

C-7

Pára-Lama Dianteiro • Tampa Disco de Freio Dianteiro

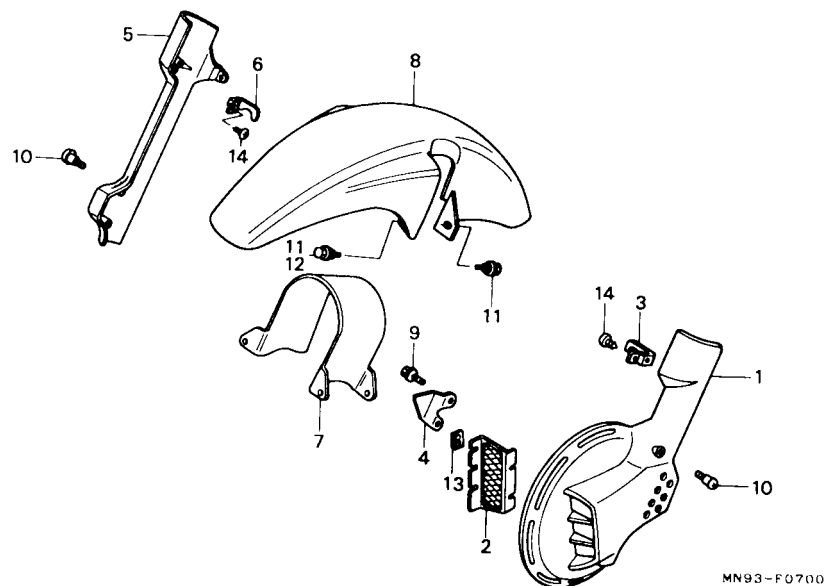

Item de serviço	T.M.O.	Ref. Nº	Nº da peça	Descrição	Qtd.				Nº de série	Nota	
					NX500 NX650						
					J	K	J	K			
Tampa, Disco de Freio Dianteiro0,1 • Suporte, Pára-Lama Dianteiro • Pára-Lama Dianteiro		1	45330-MN9-830ZA	Tampa, Disco Freio Dianteiro (WOL) *R-134*	1	1	-	-
			45330-MN9-830ZB	Tampa, Disco Freio Dianteiro (WOL) *NH-1*	1	1	-	-
			45330-MN9-830ZC	Tampa, Disco Freio Dianteiro (WOL) *PB-198*	1	1	-	-
			45330-MN9-000ZA	Tampa, Disco Freio Dianteiro (WOL) *R-134*	-	-	1	1	B, E, ED, F, G, IT, N, PO, SD, SP, SW, 2G
			45330-MN9-000ZB	Tampa, Disco Freio Dianteiro (WOL) *NH-1*	-	-	1	1	B, E, ED, F, G, IT, N, PO, SD, SP, SW, 2G
			45330-MN9-000ZC	Tampa, Disco Freio Dianteiro (WOL) *PB-198*	-	-	1	1	B, E, ED, F, G, IT, N, PO, SD, SP, SW, 2G
			45330-MN9-000ZD	Tampa, Disco Freio Dianteiro (WOL) *YR-158M*	-	-	1	1	F, SW
		*	45330-MN9-000ZE	Tampa, Disco Freio Dianteiro (WOL) *NH-138*	-	-	-	1	IT
		2	45331-MN9-000	Grade Tampa Disco	1	1	1	1	AR, B, E, ED, F, G, IT, N, PO, SD, SP, SW, 2G
		3	45332-MN9-000	Suporte Tampa, Disco, Freio Dianteiro	1	1	1	1	AR, B, E, ED, F, G, IT, N, PO, SD, SP, SW, 2G
		4	45335-MN9-000	Limitador Tampa, Disco, Freio	1	1	1	1	AR, B, E, ED, F, G, IT, N, PO, SD, SP, SW, 2G
		5	45340-MN9-830ZA	Tampa, Cilindro Inferior (WOL) *R-134*	1	1	-	-
			45340-MN9-830ZB	Tampa, Cilindro Inferior (WOL) *NH-1*	1	1	-	-
			45340-MN9-830ZC	Tampa, Cilindro Inferior (WOL) *PB-198*	1	1	-	-

C-7

Pára-Lama Dianteiro • Tampa Disco de Freio Dianteiro

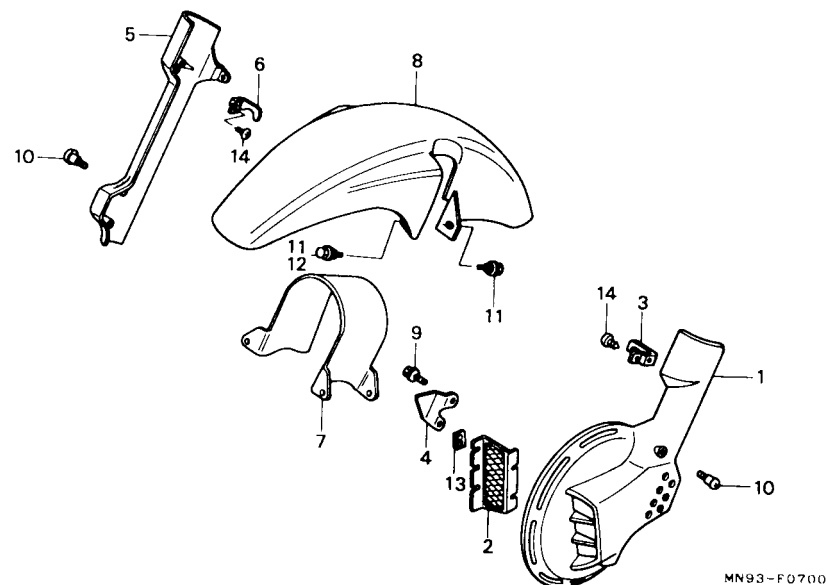

Item de serviço	T.M.O.	Ref. Nº	Nº da peça	Descrição	Otd. NX500 NX650				Nº de série	Nota
					J	K	J	K		
		(5)	45340-MN9-000ZA	Tampa, Cilindro Inferior (WOL) *R-134*	1	1	1	1		B, E, ED, F, G, IT, N, PO, SD, SP, SW, 2G
			45340-MN9-000ZB	Tampa, Cilindro Inferior (WOL)	1	1	1	1		B, E, ED, F, G, IT, N, PO, SD, SP, SW, 2G
			45340-MN9-000ZC	Tampa, Cilindro Inferior (WOL) *PB-198*	-	-	1	1		B, E, ED, G, IT, N, PO, SD, SP, 2G
			45340-MN9-000ZD	Tampa, Cilindro Inferior (WOL) *YR-158M*	-	-	1	1		F, SW
		*	45340-MN9-000ZE	Tampa, Cilindro Inferior (WOL) *NH-138*	-	-	-	1		IT
		6	45342-MN9-000	Suporte Tampa Cilindro Inferior	1	1	1	1		AR, B, E, ED, F, G, IT, N, PO, SD, SP, SW, 2G
		7	53240-MN9-000	Suporte Pára-Lama Dianteiro	1	1	1	1		
		8	61100-MN9-000ZA	Pára-Lama, Dianteiro *R-134*	1	1	1	1		
			61100-MN9-000ZB	Pára-Lama, Dianteiro *NH-1*	1	1	1	1		AR, B, E, ED, F, G, IT, N, PO, SD, SP, SW, 2G
			61100-MN9-000ZC	Pára-Lama, Dianteiro *PB-198*	1	1	1	1		AR, B, E, ED, G, IT, N, PO, SD, SP, 2G
			61100-MN9-000ZD	Pára-Lama, Dianteiro *YR-158M*	-	-	1	1		F, SW
		*	61100-MN9-000ZF	Pára-Lama, Dianteiro *NH-138*	-	-	-	1		IT
		9	90028-MA6-000	Parafuso Flange, Especial, 6 x 14	2	2	2	2		AR, B, E, ED, F, G, IT, N, PO, SD, SP, SW, 2G

C-7

Pára-Lama Dianteiro • Tampa Disco de Freio Dianteiro

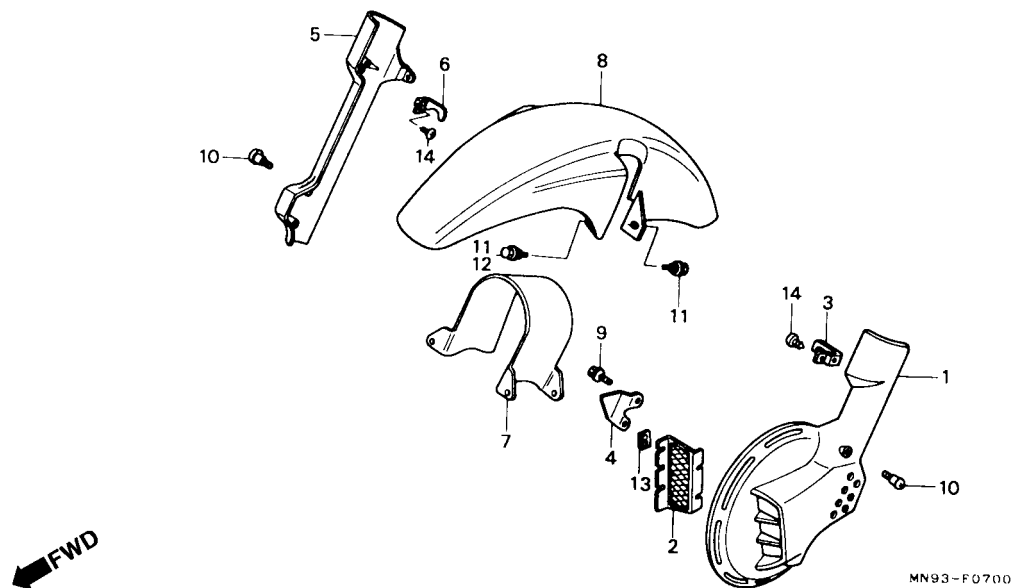

Item de serviço	T.M.O.	Ref. Nº	Nº da peça	Descrição	Qtd.				Nº de série	Nota	
					NX500		NX650				
					J	K	J	K			
		10	90103-MN9-000	Parafuso, Disco, Freio	4	4	4	4	AR, B, E, ED, F, G, IT, N, PO, SD, SP, SW, 2G
		11	90106-MM9-000	Parafuso, Fixação, Pára-Lama Dianteiro	2	2	2		2 AR, B, E, ED, F, G, IT, N, PO, SD, SP, SW, 2G
					-	-	4	4	U
		12	90106-MN9-000	Parafuso, Fixação, Pára-Lama Dianteiro	2	2	2	2	AR, B, E, ED, F, G, IT, N, PO, SD, SP, SW, 2G
		13	90315-504-000	Porca, Rápida, 3 mm	5	5	5	5	AR, B, E, ED, F, G, IT, N, PO, SD, SP, SW, 2G
		14	93903-243J0	Parafuso, Fixação, 4 x 12	4	4	4	4	AR, B, E, ED, F, G, IT, N, PO, SD, SP, SW, 2G

C-8

Garfo Dianteiro

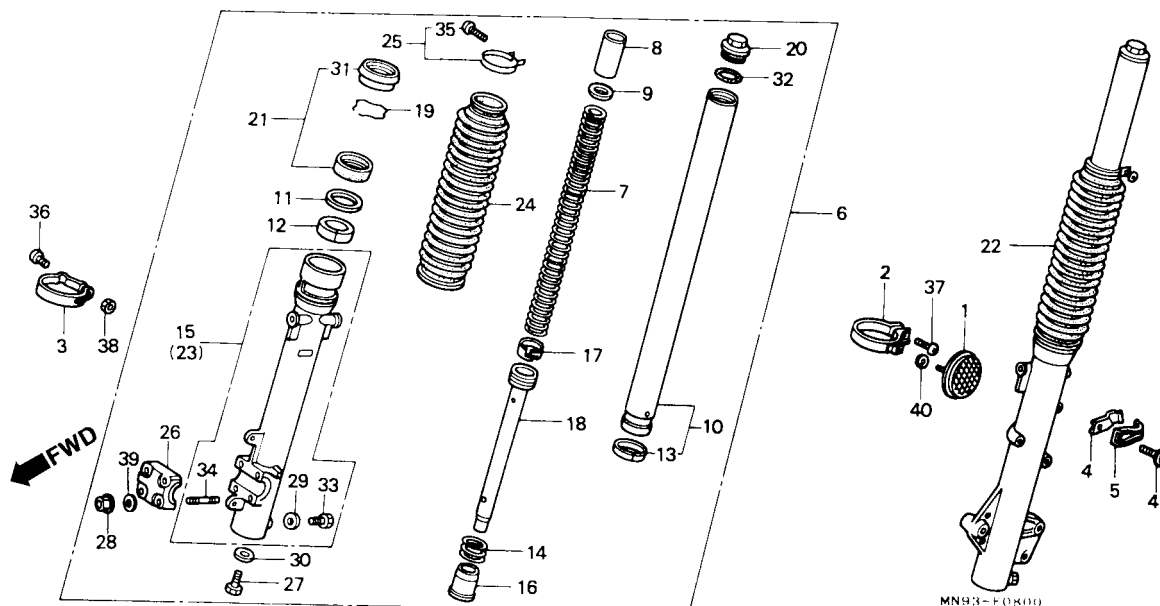

Item de serviço	T.M.O.	Ref. Nº	Nº da peça	Descrição	Otd. NX500 NX650				Nº de série	Nota
					J	K	J	K		
Mola A, Amortecedor Dianteiro	0,2	1	33741-MM9-690	Refletor	2	2	-	-		
Retentor, Amortecedor Dianteiro	0,9	2	33743-MN9-670	Presilha, Reletor	2	2	-	-		
(Adicionar 0,5 por Unidade)		3	44832-MN9-000	Presilha, Cabo Velocímetro	1	1	1	1		
Tubo Comp., Amortecedor Dianteiro	1,0	4	45464-MM9-000	Presilha A, Mangueira de Freio	1	1	1	1		
(Adicionar 0,6 por Unidade)		5	45465-MN9-000	Presilha B, Mangueira de Freio	1	1	1	1		
• Cilindro Externo		6	51400-MN9-701ZA	Garfo Dianteiro, Direito (SHOWA) *NH-146M/R-134*	1	1	1	1		AR, B, E, ED, F, IT, N, PO, SD, SP, SW
(Adicionar 0,6 por Unidade)			51400-MN9-701ZB	Garfo Dianteiro, Direito (SHOWA)	1	1	1	1		AR, B, E, ED, F, IT, N, PO, SD, SP, SW
Capa, Amortecedor Dianteiro	0,4		51400-MN9-701ZC	Garfo Dianteiro, Direito (SHOWA) *NH-146M/PB-198*	1	1	1	1		AR, B, E, ED, IT, N, PO, SD, SP
(Adicionar 0,1 por Unidade)										
Garfo Dianteiro, Comp	0,5									
(Adicionar 0,1 por Unidade)										
		*	51400-MN9-701ZD	Garfo Dianteiro, Direito (SHOWA) *NH-146M/PB 181 *	-	-	-	1		IT
			51400-MN9-711ZA	Garfo Dianteiro, Direito *NH-146M/R-134*	-	-	1	-		G, 2G
			51400-MN9-711ZB	Garfo Dianteiro, Direito *NH-146M/NH-1*	-	-	1	-		G, 2G
			51400-MN9-711ZC	Garfo Dianteiro, Direito *NH-146M/PB-198*	-	-	1	-		G, 2G
			51400-MN9-671ZB	Garfo Dianteiro, Direito (SHOWA) *NH-146M/R-134*	-	-	1	1		U
		* 7	51401-MN9-702	Mola, Amortecedor Dianteiro (SHOWA)	2	2	2	2		
		8	51402-MG2-701	Bucha da Mola	2	2	2	2		
		9	51403-KH0-003	Assento da Mola	2	2	2	2		
		10	51410-MN9-701	Tubo Amortecedor, Dianteiro (SHOWA)	2	2	2	2		
		11	51412-KF0-003	Anel, Limitador	2	2	2	2		

C-8

Garfo Dianteiro

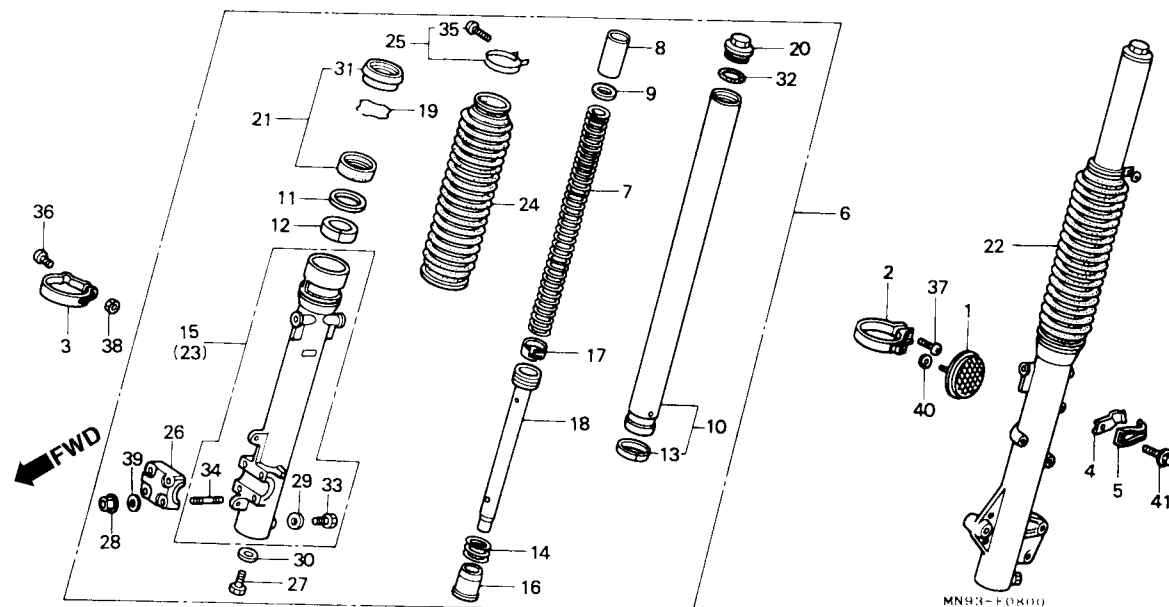

Item de serviço	T.M.O.	Ref. Nº	Nº da peça	Descrição	Qtd.				Nº de série	Nota	
					NX500		NX650				
					J	K	J	K			
		12	51414-MN5-003	Bucha Guia (SHOWA)	2	2	2	2
		13	51415-MG2-701	Bucha, Deslizante.....	2	2	2	2
		14	51416-KF0-003	Mola Dianteira.....	2	2	2	2
		15	51420-MN9-701ZA	Cilindro Inferior, Direito (SHOWA) *NH-146M*	1	1	1	1	AR, B, E, ED, F, G, IT, N, PO, SP, SP, SW, 2G
			51420-MN9-671ZA	Cilindro Inferior, Direito (SHOWA) *NH-146M*	-	-	1	1	U
		16	51432-MN9-701	Anel, Óleo (SHOWA)	2	2	2	2
		17	51437-KF0-003	Anel, Pistão, Pistão	2	2	2	2
		18	51440-MN9-701	Assento, Tubo (SHOWA)	2	2	2	2
		19	51447-KA4-711	Anel Limitador.....	2	2	2	2
		20	51455-MM9-003	Parafuso garfo Dianteiro	2	2	2	2
		21	51490-KF0-305	Jogo de Anéis, Garfo Dianteiro	2	2	2	2
		22	51500-MN9-701ZA	Garfo Dianteiro, Esquerdo(SHOWA) *NH-146M/R-134*	1	1	1	1	AR, B, E, ED, F, G, IT, N, PO, SD, SP, SW, 2G
			51500- MN9-701	Garfo Dianteiro, Esquerdo (SHOWA) *NH-146M/NH-1*	1	1	1	1	AR, B, E, ER, F, GI, IT, N, PO, SD, SP, SW, 2G
			51500-MN9-701ZC	Garfo Dianteiro, Esquerdo (SHOWA) *NH-146M/PB-198* ...	1	1	1	1	AR, B, E, ED, G, IT, N, PO, SD, SP, 2G
		*	51500-MN9-701ZD	Garfo Dianteiro, Esquerdo (SHOWA) *NH-146M/PB-181* ...	-	-	-	1	IT
			51500-MN9-671ZB	Garfo Dianteiro, Esquerdo (SHOWA) *NH-146M/R-134*	-	-	1	1	U

C-8

Garfo Dianteiro

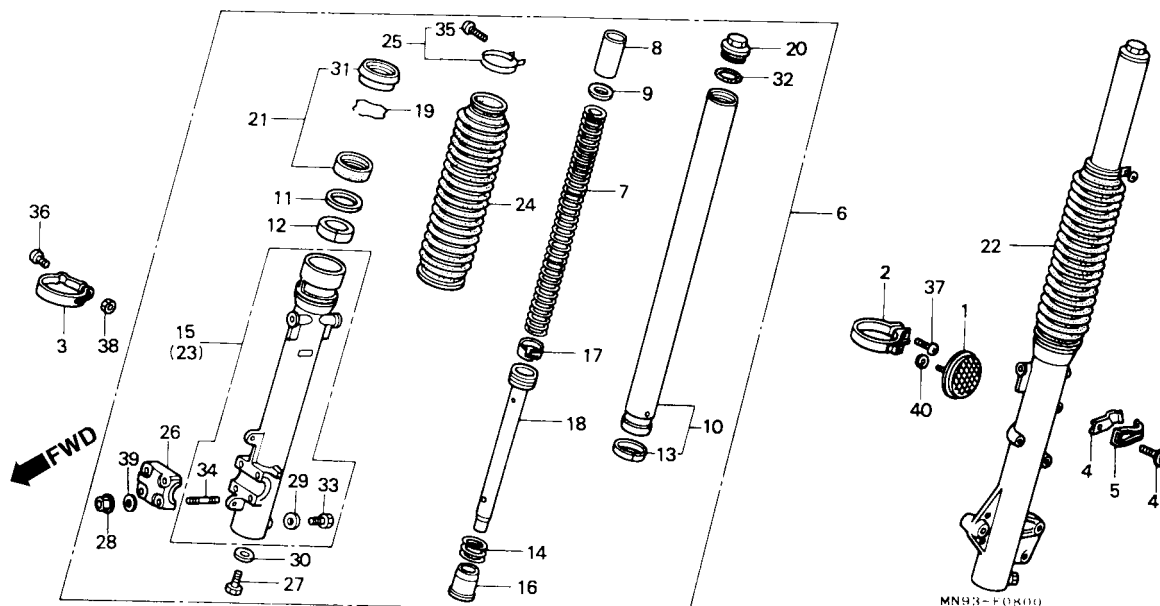

Item de serviço	T.M.O.	Ref. Nº	Nº da peça	Descrição	Otd. NX500 NX650				Nº de série	Nota
					J	K	J	K		
		23	51520-M9-701ZA	Garfo Dianteiro, Esquerdo (SHOWA) *NH-146M*	1	1	1	1		AR, B, E, ED, G, IT, N, PO, SD, SP, 2G
			51520-MN9-671ZA	Garfo Dianteiro, Esquerdo (SHOWA) *NH-146M*	-	-	1	1		U
		24	51611-MM9-013ZD	Capa, Garfo Dianteiro *R-134*	2	2	2	2		
			51611-MM9-013ZE	Capa, Garfo Dianteiro *NH-1*	2	2	2	2		AR, B, E, ED, G, IT, N, PO, SD, SP, 2G
			51611-MM9-013ZF	Capa, Garfo Dianteiro *PB-198*	2	2	2	2		AR, B, ED, G, IT, N, PO, SD, SP, 2G
		*	51611-MM9-013ZG	Parafuso, garfo Dianteiro *PB-181*	-	-	2	-		E
		25	51612-KF0-003	Presilha Capa Garfo Dianteiro	2	2	2	2		IT
		26	51634-MK5-003ZC	Suporte, Eixo *NH-146M*	1	1	1	1		
		27	90116-383-721	Parafuso Allen, 8 mm (SHOWA)	2	2	2	2		
		28	90301-473-003	Porca U, 6 mm	4	4	4	4		
		29	90543-273-000	Guarnição, Parafuso, Dreno Garfo Dianteiro	2	2	2	2		
		30	90544-283-000	Arruela, Especial, 8 mm	2	2	2	2		
		31	91254-KF0-003	Retentor, Óleo Garfo Dianteiro	2	2	2	2		
		32	91356-KF0-003	Anel, Vedação	2	2	2	2		
		33	92101-06008-0A	Parafuso, Sextavado, 6 x 8	2	2	2	2		
		34	92900-06025-0E	Prisioneiro, 2,6 x 25	4	4	4	4		

C-8

Garfo Dianteiro

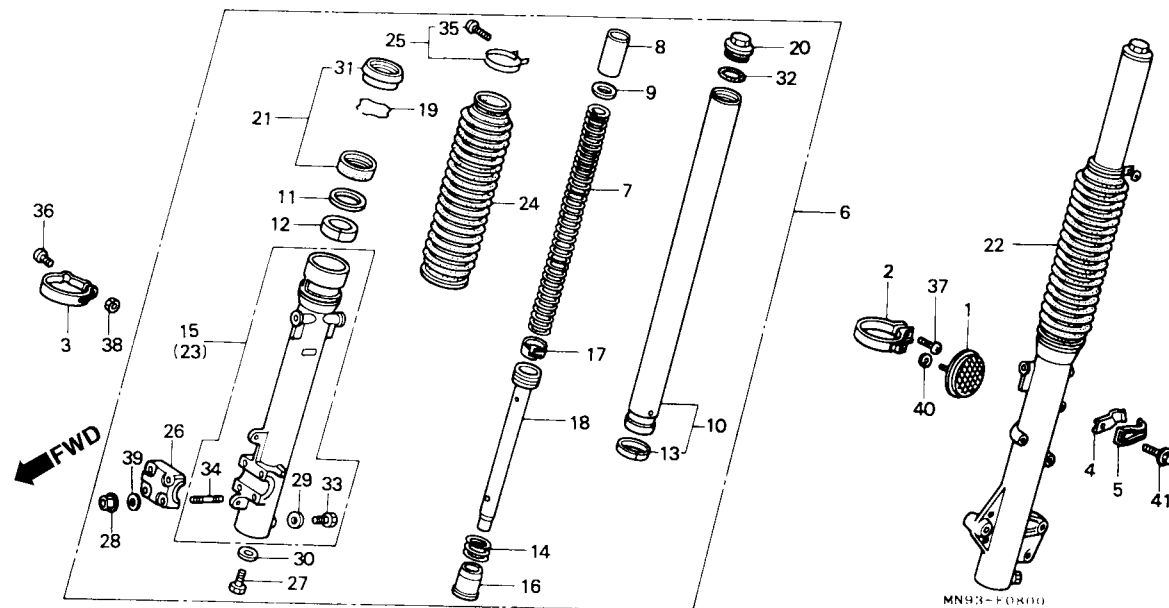

Item de serviço	T.M.O.	Ref. Nº	Nº da peça	Descrição	Qtd.				Nº de série	Nota	
					NX500		NX650				
					J	K	J	K			
		35	93500-03020-0 A	Parafuso, Phillips, 3 x 20	2	2	2	2
		36	93500-05020-0 A	Parafuso, Phillips, 5 x 20	1	1	1	1
		37	93500-05020-0G	Parafuso, Phillips, 5 x 20	2	2	-	-
		38	94001-05000-0S	Porca Sextavada, 5 mm	1	1	1	1
		39	94101-06000	Arruela, Lisa, 6 mm.....	-	-	4	-	G, 2G
		40	94111-06800	Arruela, Pressão, 6 mm	2	2	-	-
		41	96001-06012-07	Parafuso, Flange, 6 x 12.....	1	1	1	1

C-9

Cáliper Freio Dianteiro

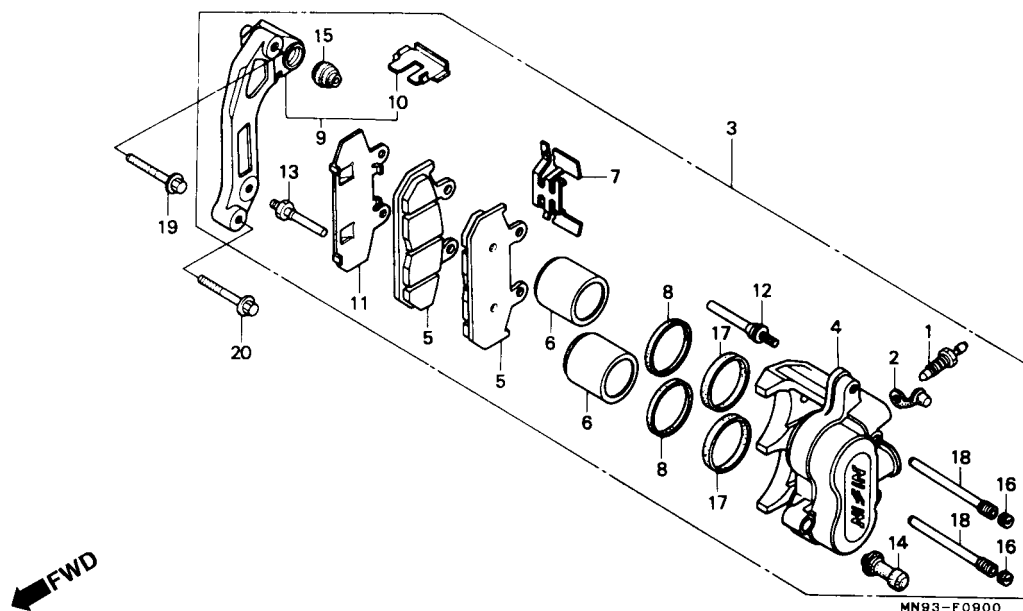

Item de serviço	T.M.O.	Ref. Nº	Nº da peça	Descrição	Otd. NX500 NX650 J K J K	Nº de série	Nota
Cáliper, Esquerdo Dianteiro	0,4	1	43352-MG9-006	Parafuso, Sangria	1 - - -	~ 5000603
Carcaça, Cáliper Dianteiro	0,6				- - 1 -	~ 5012963	B, E, ED, F, G, IT, N, PO, SD, SP, SW, U
Pastilhas Dianteira, Jogo	0,2				- - 1 -	2G
• Suporte Comp., Dianteiro	0,5	*	43352-568-003	Parafuso, Sangria	1 - - -	5000604 ~
Pistão Comp. (Adicionar 0,1 por Unidade) (Inclui Peça Relativa)					- 1 - 1
					- - 1 -	5012964 ~	B, E, ED, F, G, IT, N, PO, SD, SP, SW, U
		2	43353-MG9-006	Tampa, Parafuso de Sangria	1 - - -	~ 5000603
					- - 1 -	~ 5012963	B, E, ED, F, G, IT, N, PO, SD, SP, SW, U
					- - 1 -	2G
		*	43353-461-771	Tampa, Parafuso de Sangria	1 - - -	5000604 ~
					- 1 - 1
					- - 1 -	5012964 ~	B, E, ED, F, G, IT, N, PO, SD, SP, SW, U
		3	45100-MN9-026	Cáliper Dianteiro, Esquerdo (NISSIN)	1 1 1 1
		4	45101-MN9-006	Carcaça Cáliper, Dianteiro	1 - - -	~ 5000603
					- - 1 -	~ 5012963	B, E, ED, F, G, IT, N, PO, SD, SP, SW, U
					- - 1 -	2G

C-9

Cáliper Freio Dianteiro

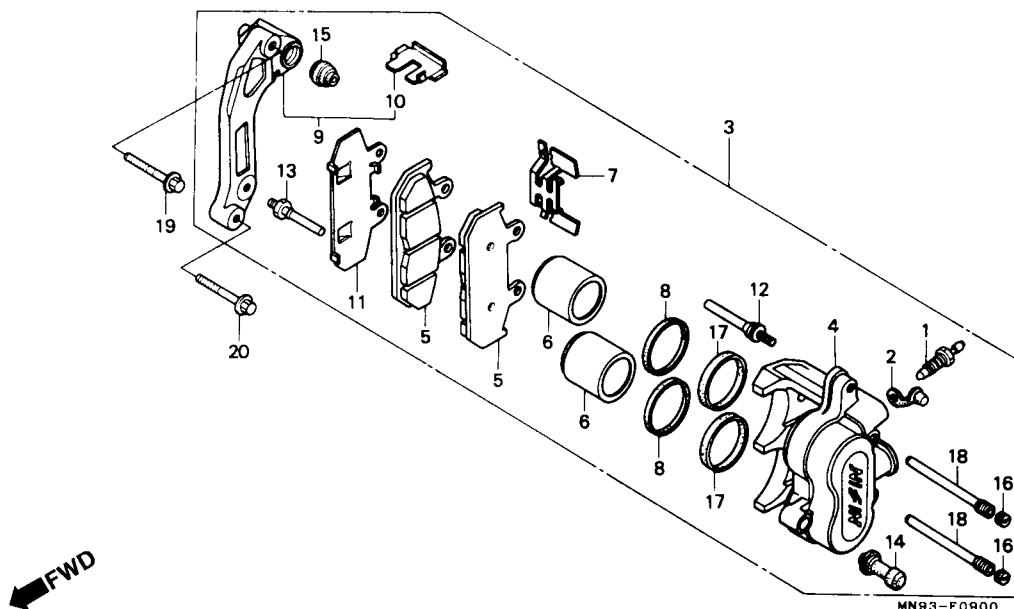

3

Item de serviço	T.M.O.	Ref. Nº	Nº da peça	Descrição	Qtd.				Nº de série	Nota	
					NX500 NX650						
					J	K	J	K			
*		(4)	45101-MN9-016	Carcaça Cáliper, Dianteiro	1	-	-	-	5000604 ~	
					-	1	-	1	
					-	-	1	-	5012964 ~	B, E, ED, F, G, IT, N, PO, SD, SP, SW, U
		* 5	45105-MS8-008	Pastilhas, Dianteira, Jogo (NISSIN)	2	2	2	2	
		6	45107-ML7-691	Pistão Comp	2	2	2	2	
		7	45108-KV0-701	Mola da Pastilha (NISSIN)	1	1	1	1	
		8	45109-166-006	Retentor de Pó	2	2	2	2	
		9	45110-MN9-016	Suporte Comp., Dianteiro Esquerdo (NISSIN).....	1	1	1	1	
		10	45112-MG3-006	Retentor	1	1	1	1	
		11	45114-MN9-006	Lâmina	1	1	1	1	
		12	45131-HA5-671	Pino, Parafuso (A)	1	1	1	1	
		13	45131-166-016	Pino, Parafuso.....	1	1	1	1	
		14	45132-166-016	Capa, Pino	1	1	1	1	
		15	45133-MA3-006	Capa (B)	1	1	1	1	
		16	45203-MG3-006	Pino Plugue.....	2	2	2	2	
		17	45209-166-006	Anel, Pistão	2	2	2	2	
		18	45215-KA3-731	Pino Parafuso.....	2	2	2	2	
		19	90131-MG3-000	Parafuso, Flange, 8 x 40	1	1	1	1	
		20	90132-MG3-000	Parafuso, Flange, 8 x 50	1	1	1	1	

C-10

Roda Dianteira

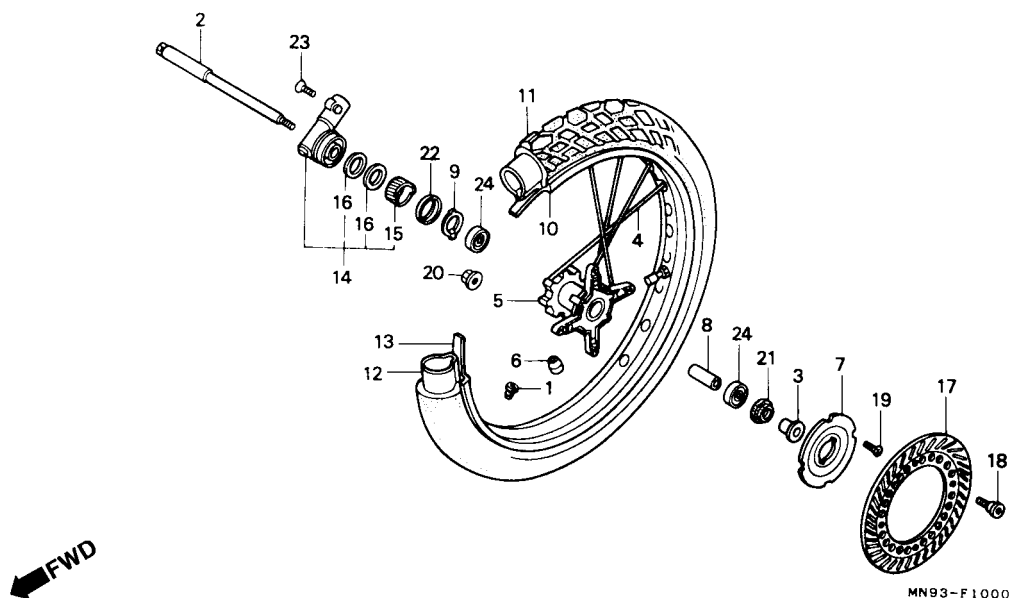

Item de serviço	T.M.O.	Ref. Nº	Nº da peça	Descrição	Otd. NX500 NX650 J K J K	Nº de série	Nota
Eixo, Roda Dianteira	0,3	1	42717-329-000	Tampa, Aro	1 1 1 1		
• Caixa Comp., Engrenagem Velocímetro		2	44301-KF0-000	Eixo, Roda Dianteira	1 1 1 1		
Cubo, Roda Dianteira	2,7	3	44311-MG3-000	Bucha, Roda Dianteira	1 1 1 1		
Peso Balanceador	0,8	4	446A0-MN9-000	Raio Dianteiro, Jogo (A 9X 258)	32 32 32 32		
Bucha Distanciadora, Roda Dianteira	0,5	* 5	44601-MN9-010ZA	Cubo da Roda Dianteira *NH-105*	1 1 1 1		
• Rolamento, Radial de Esferas ,6202U (Adicionar 0,1 por Unidade)		* 6	44606-283-000	Peso, Balanceador (20G)	N N N N		
Aro, Roda Dianteira	2,3	7	44610-MN9-000	Tampa, Cubo Dianteiro	- - 1 1		U
Pneu Dianteiro	0,9	8	44620-MG3-000	Bucha Distanciadora, Roda Dianteira	1 1 1 1		
• Câmara, Ar		9	44680-MA0-000	Prendedor, Caixa de Velocímetro	1 1 1 1		
Disco, Freio	0,4	10	44701-MN9-003	Aro, Roda Dianteira	1 1 1 1		
		11	44711-MN9-003	Pneu Dianteiro (90/90-21 54S TW41 BS)	1 - - -		
					- - 1 -	~ 5012393	B, E, ED, F, G, IT, SP
					- - 1 -	~ 5012612	N, PO, SD, SW, U
					- - 1 -	~ 6000801	2G
			44711-MN9-005	Pneu Dianteiro (90/90-21 54S K560 Dunlop)	1 - - -		
					- - 1 -	~ 5012393	B, E, ED, F, G, IT, SP
					- - 1 -	~ 5012612	N, PO, SD, SW, U
					- - 1 -	~ 6000801	2G
		* 44711-MN9-013	Pneu Dianteiro (BS) (90/90-21 54S TW41)		- 1 - 1		
					- - 1 -	5012394 ~	B, E, ED, F, G, IT, SP

C-10

Roda Dianteira

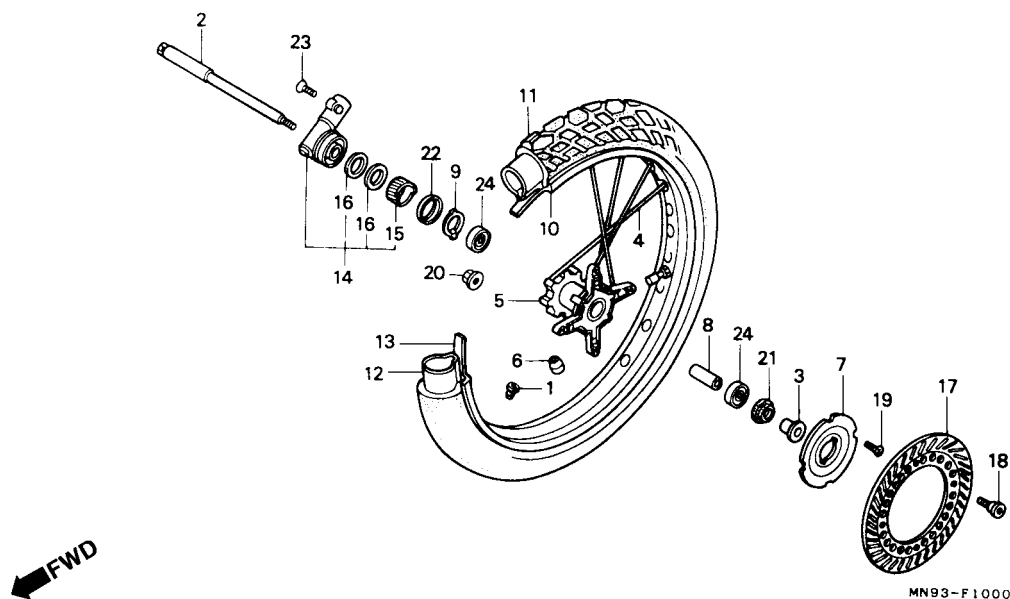

3

Item de serviço	T.M.O.	Ref. Nº	Nº da peça	Descrição	Qtd.				Nº de série	Nota
					NX500 NX650					
					J	K	J	K		
		(11)	44711-MN9-013	Pneu Dianteiro (BS) (90/90-21 54S TW41)	-	-	1	-	5012613 ~	N, PO, SD, SW, U
					-	-	1	-	6000802 ~	2G
		*	44711-MN9-015	Pneu Dianteiro (Dunlop) (90/90-21 54S K560)	1	-	1	-	
					-	-	1	-	5012394 ~	B, E, ED, F, G, IT, SP
					-	-	1	-	5012613 ~	N, PO, SD, SW, U
					-	-	1	-	6000802 ~	2G
		12	44712-MG7-003	Câmara, Ar (BS) (90/90-21 54S)	1	1	1	1	
			44712-400-004	Câmara, Ar (Dunlop) (2.75/3.00-21)	1	1	1	1	
		13	44713-MG7-003	Protetor Câmara (BS)	1	1	1	1	
			44713-400-004	Protetor Câmara (Dunlop) (1.40/1.60-21)	1	1	1	1	
		14	44800-MK5-013	Caixa, Engrenagem Velocímetro	1	1	1	1	
		15	44806-KF0-000	Engrenagem, Velocímetro	1	1	1	1	
		16	44809-402-000	Arruela, Engrenagem Velocímetro	2	2	2	2	
		17	45351-MN9-000	Disco, Freio Dianteiro	1	-	1	-	
		*	45351-MN9-010	Disco, Freio Dianteiro	-	1	-	1	
		*18	90105-MN9-870	Parafuso, Disco, Freio Dianteiro, 8 x 24	4	-	4	-	
		*	90105-ML0-730	Parafuso, Disco, Freio Dianteiro, 8 x 22	-	4	-	4	
		19	90204-MM9-000	Parafuso Allen, 4 x 10	-	-	4	4	U
		*20	90309-ML4-901	Porca, Flange, 8 mm	4	4	4	4	
		21	90755-229-003	Retentor, Óleo, 21x 37x7 (ARAI)	1	1	1	1	
			90755-229-005	Retentor, Óleo, 21x 37x7 (NOK)	1	1	1	1	

C-10

Roda Dianteira

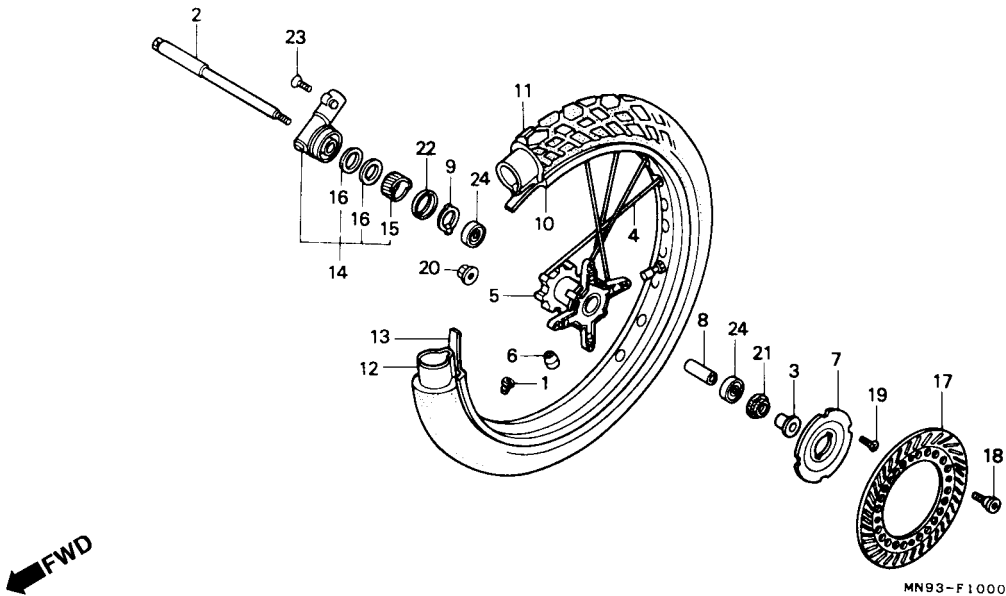

Item de serviço	T.M.O.	Ref. Nº	Nº da peça	Descrição	Otd.				Nº de série	Nota	
					NX500		NX650				
					J	K	J	K			
		22	91258-410-006	Retentor Pó, 40 x 50 x 5 (NOK)	1	1	1	1
			91258-410-013	Retentor Pó, 40 x 50 x 5 (ARAI)	1	1	1	1
		23	93700-05020-0A	Parafuso, Phillips, 5 x 20	1	1	1	1
		24	96140-62020-10	Rolamento, Radial de Esferas, 6202U	2	2	2	2

C-11

Painel Freio Traseiro

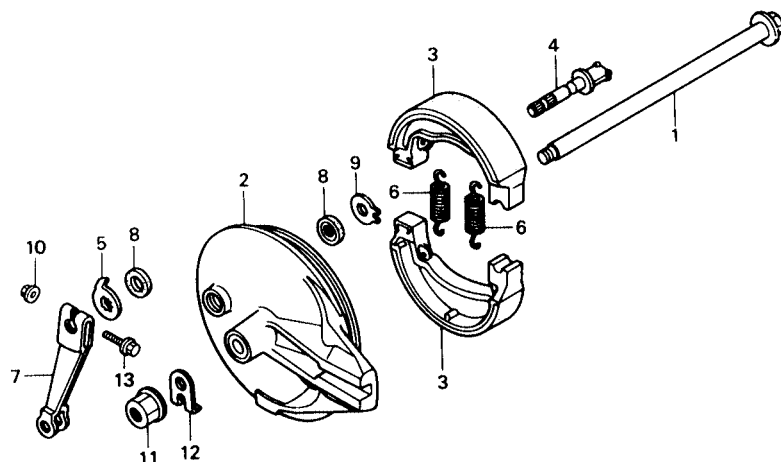

MN93-F1100



3

Item de serviço	T.M.O.	Ref. Nº	Nº da peça	Descrição	Qtd. NX500 NX650 J K J K				Nº de série	Nota
Eixo, Roda Traseira	0,3	1	42301-MN9-000	Eixo, Roda Traseira	-	-	1	1	U
Painel Comp., Freio Traseiro	0,6	2	43100-MN9-670ZB	Painel Comp., Freio Traseiro *NH-105*	-	-	1	1	U
(Inclui Peça Relativa)		3	43120-429-010	Sapata Comp., Freio Traseiro	-	-	2	2	U
Sapata Comp., Freio Traseiro.....	0,5	4	43141-MC4-000	Braço, Freio Traseiro	-	-	1	1	U
(Uma ou Todas)		5	43145-MM9-000	Indicador, Freio Traseiro	-	-	1	1	U
Braço Comp., Freio Traseiro	0,1	6	43151-329-000	Mola Sapata, Freio Traseiro	-	-	2	2	U
(Inclui Peça Relativa)		7	43410-MM9-000	Braço, Freio Traseiro	-	-	1	1	U
		8	45134-KB7-005	Retentor, Pó	-	-	2	2	U
		9	45142-KB7-000	Anel, Braço Freio Traseiro	-	-	1	1	U
		10	90301-428-900	Porca Flange, 6 mm	-	-	1	1	U
		11	90305-ME5-003	Porca Flange, 16 mm	-	-	1	1	U
		12	90559-MM9-000	Arruela, Eixo Traseiro	-	-	1	1	U
		13	95701-06032-07	Parafuso, Flange, 6 x 32	-	-	1	1	U

C-12

Cilindro Mestre Freio Traseiro

(AR, B, E, ED, F, G, IT, N, PO,
SD, SP, SW, 2G)

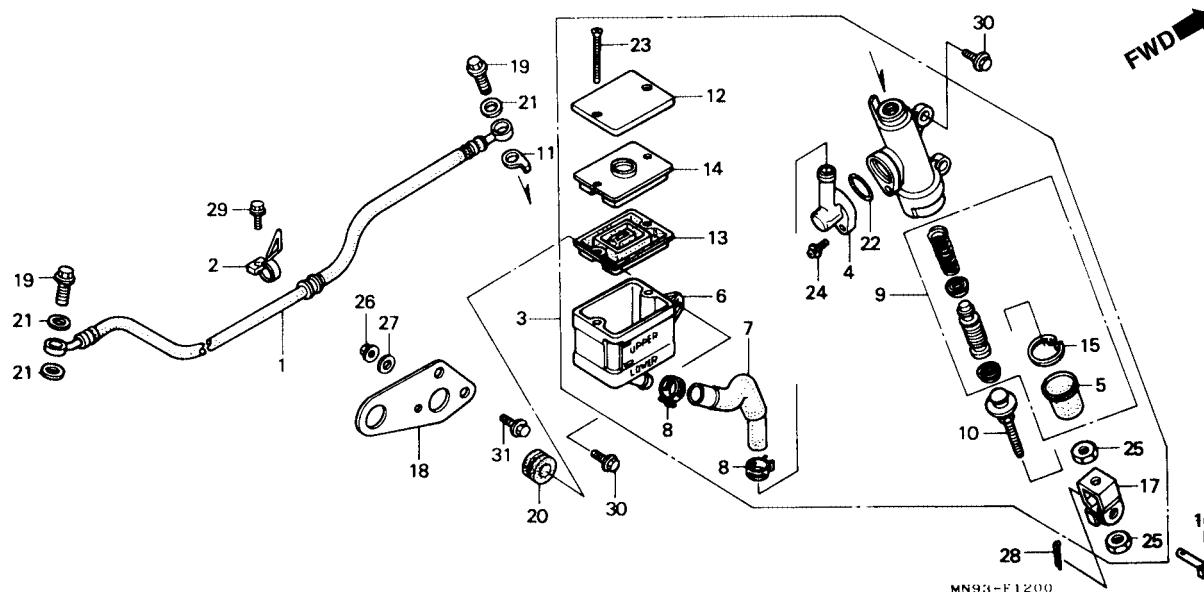

Item de serviço	T.M.O.	Ref. Nº	Nº da peça	Descrição	Otd. NX500 NX650 J K J K	Nº de série	Nota
Mangueira, Freio Traseiro.....	0,4	1	43310-MN9-003	Mangueira, Freio Traseiro.....	1 - 1 -		AR, B, E, ED, F, G, IT, PO, SD, SP, SW, 2G
Cilindro Mestre, Freio Traseiro	0,5	*	43310-MN9-013	Mangueira, Freio Traseiro.....	- 1 - 1		AR, B, E, ED, F, IT, N, PO, SD, SP, SW
Reservatório, Fluido Freio.....	0,2	2	43468-MN9-000	Guia Mangueira, Freio Traseiro	1 - 1 -		AR, B, E, ED, F, G, IT, PO, SD, SP, SW, 2G
Mangueira Cilindro Mestre	0,3	*	43468-MN9-010	Guia Mangueira, Freio Traseiro	- 1 - 1		AR, B, E, ED, F, G, IT, PO, SD, SP, SW, 2G
Pistão Cilindro Mestre, Jogo.....	0,6	3	43500-MN9-006	Cilindro Mestre, Freio Traseiro	1 - - - - - 1 -	~ 5000603 ~ 5012963	B, E, ED, F, G, IT, N, PO, SD, SP, SW 2G
		*	43500-MN9-016	Cilindro Mestre, Freio Traseiro	1 - - - - 1 - 1	5000604 ~ 5012964 ~	AR, B, E, ED, F, IT, N, PO, SD, SP, SW B, E, ED, F, G, IT, N, PO, SD, SP, SW
		4	43503-MJ0-006	Conector	1 1 1 1		AR, B, E, ED, F, G, IT, PO, SD, SP, SW, 2G
		5	43504-MB2-006	Capa Comp	1 1 1 1		AR, B, E, ED, F, G, IT, PO, SD, SP, SW, 2G

C-12

Cilindro Mestre Freio Traseiro

(AR, B, E, ED, F, G, IT, N, PO,
SD, SP, SW, 2G)

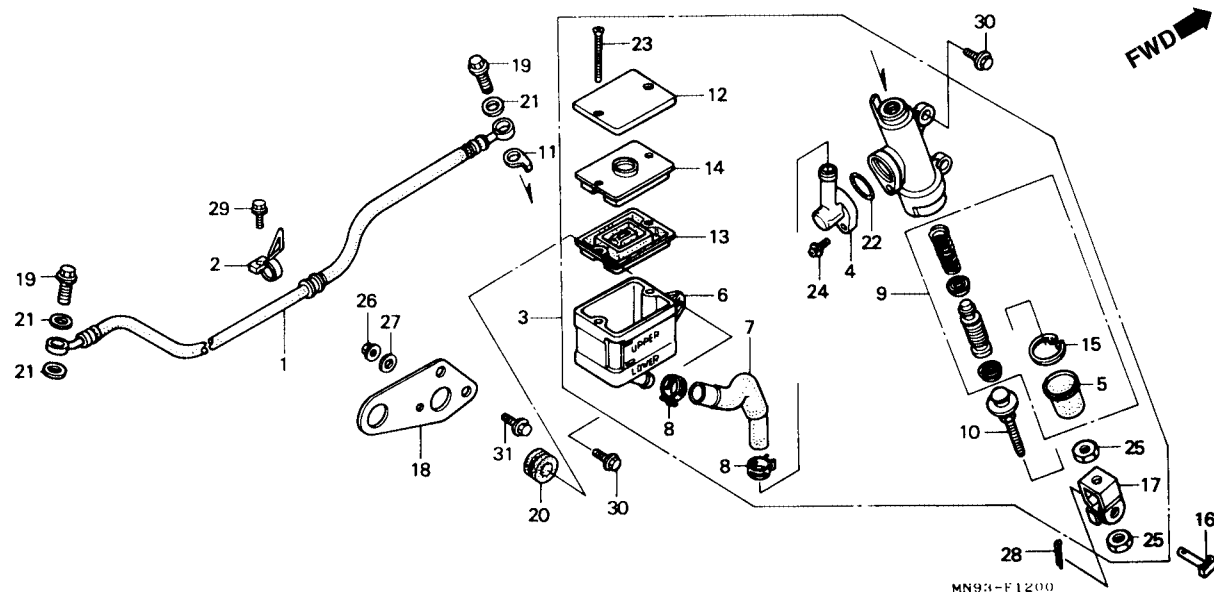

3

Item de serviço	T.M.O.	Ref. Nº	Nº da peça	Descrição	Qtd.				Nº de série	Nota	
					NX500		NX650				
					J	K	J	K			
		6	43511-MN9-006	Reservatório (NISSIN).....	1	1	1	1	AR, B, E, ED, F, G, IT, PO, SD, SP, SW, 2G
		7	43512-MN9-006	Mangueira, Cilindro Mestre	1	1	1	1	AR, B, E, ED, F, G, IT, PO, SD, SP, SW, 2G
		8	43514-MN9-006	Presilha, Mangueira, Cilindro Mestre	2	2	2	2	AR, B, E, ED, F, G, IT, PO, SD, SP, SW, 2G
		9	43520-MJ6-305	Jogo de Pistão, Cilindro Mestre	1	1	1	1	AR, B, E, ED, F, G, IT, PO, SD, SP, SW, 2G
		10	43530-MN9-006	Vareta, Comp. (NISSIN).....	1	1	1	1	AR, B, E, ED, F, G, IT, PO, SD, SP, SW, 2G
		11	43535-MN9-000	Arruela, Parafuso de Óleo	1	-	-	-		~ 5000603
						-	-	1	-	~ 5012963	B, E, ED, F, G, IT, N, PO, SD, SP, SW
						-	-	1	-	2G
		*	43535-MN9-010	Arruela, Parafuso de Óleo	1	-	-	-		5000604 ~
						-	1	-	1	AR, B, E, ED, F, IT, N, PO, SD, SP, SW
					-	-	1	-	5012964	B, E, ED, F, G, IT, N, PO, SD, SP, SW
	12	45513-HA2-006	Tampa, Cilindro Mestre	1	1	1	1	AR, B, E, ED, F, G, IT, PO, SD, SP, SW, 2G	

C-12

Cilindro Mestre Freio Traseiro

(AR, B, E, ED, F, G, IT, N, PO,
SD, SP, SW, 2G)

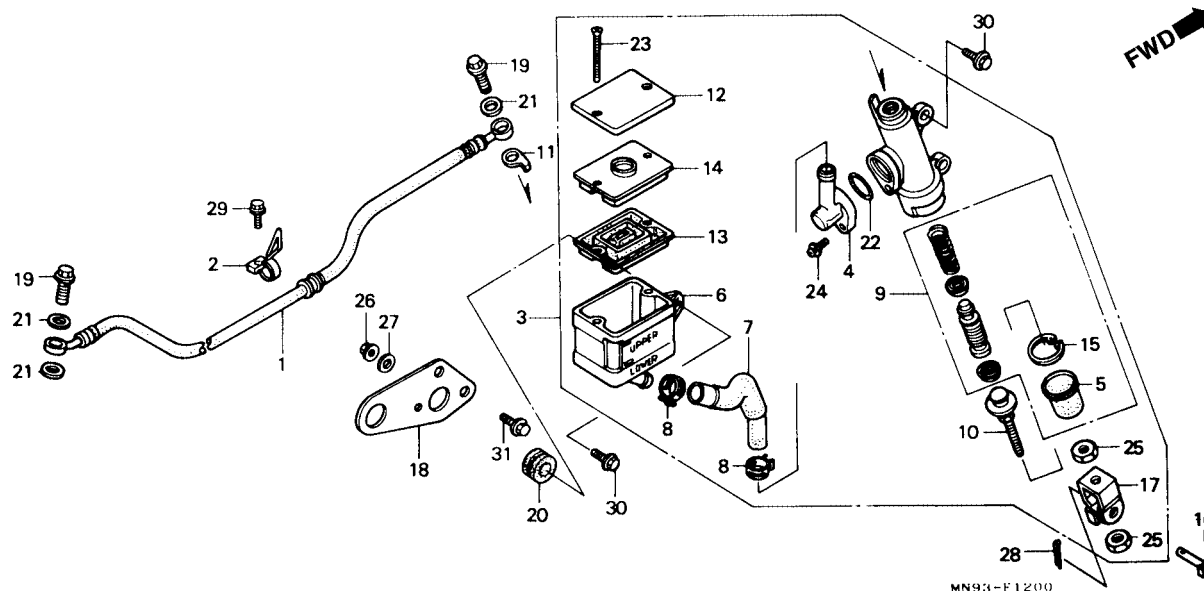

Item de serviço	T.M.O.	Ref. Nº	Nº da peça	Descrição	Otd. NX500 NX650 J K J K				Nº de série	Nota
		13	45520-MG7-006	Diafragma	1	1	1	1	AR, B, E, ED, F, G, IT, PO, SD, SP, SW, 2G
		14	45521-HA2-006	Placa, Diafragma	1	1	1	1	AR, B, E, ED, F, G, IT, PO, SD, SP, SW, 2G
		15	46182-500-013	Anel Elástico	1	1	1	1	AR, B, E, ED, F, G, IT, PO, SD, SP, SW, 2G
		16	46503-KW3-000	Pino Comp., Braço de Freio	1	1	1	1	AR, B, E, ED, F, G, IT, PO, SD, SP, SW, 2G
		17	46504-MN9-006	Junção Braço de Freio	1	1	1	1	AR, B, E, ED, F, G, IT, PO, SD, SP, SW, 2G
		18	50195-MN9-000	Placa, Proteção	1	1	1	1	AR, B, E, ED, F, G, IT, PO, SD, SP, SW, 2G
		19	90145-KM3-750	Parafuso, Óleo, 10 x 22	2	2	2	2	AR, B, E, ED, F, G, IT, PO, SD, SP, SW, 2G
		20	90505-MC4-000	Bucha A, Tampa Filtro de Ar	2	2	2	2	AR, B, E, ED, F, G, IT, PO, SD, SP, SW, 2G
		21	90545-300-000	Arruela, Parafuso de Óleo	3	3	3	3	AR, B, E, ED, F, G, IT, PO, SD, SP, SW, 2G
		22	91212-422-006	Anel, Vedação, 14,8 x 2,4	1	1	1	1	AR, B, E, ED, F, G, IT, PO, SD, SP, SW, 2G

C-12

Cilindro Mestre Freio Traseiro

(AR, B, E, ED, F, G, IT, N, PO,
SD, SP, SW, 2G)

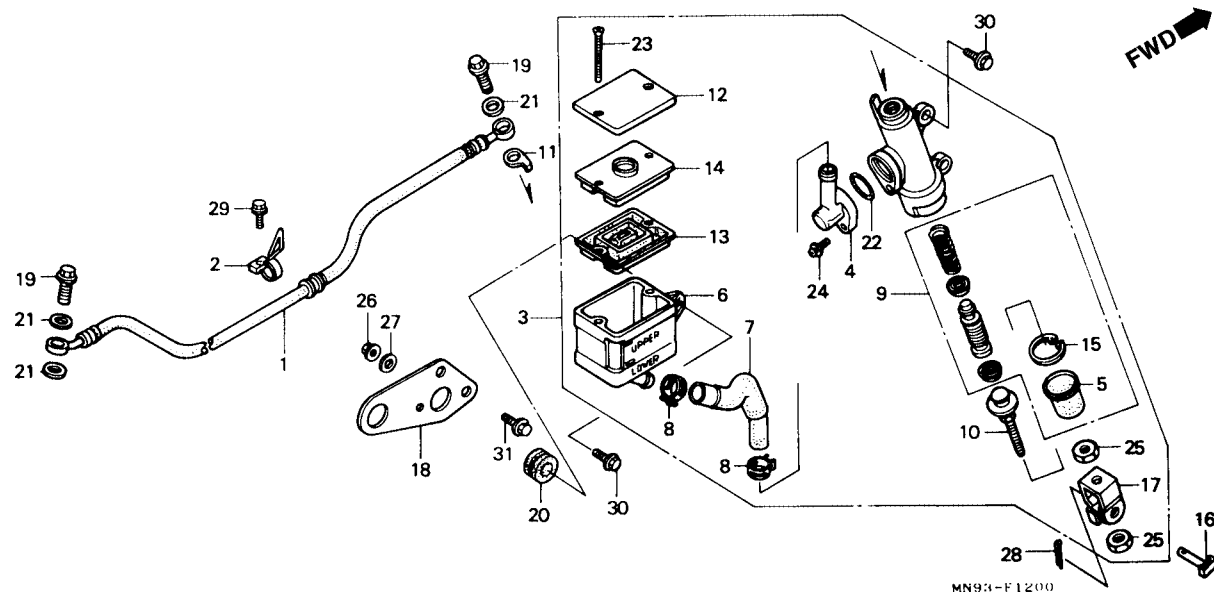

3

Item de serviço	T.M.O.	Ref. Nº	Nº da peça	Descrição	Qtd. NX500 NX650 J K J K				Nº de série	Nota
		23	93600-04040-1G	Parafuso, Phillips, 4 x 40	2	2	2	2	AR, B, E, ED, F, G, IT, PO, SD, SP, SW, 2G
		24	93893-04012-17	Parafuso, Arruela, 4 x 12	1	1	1	1	AR, B, E, ED, F, G, IT, PO, SD, SP, SW, 2G
		25	94002-08000-0S	Porca, Sextavada, 8 mm	2	2	2	2	AR, B, E, ED, F, G, IT, PO, SD, SP, SW, 2G
		26	94050-06080	Porca, Flange, 6 mm	1	1	1	1	AR, B, E, ED, F, G, IT, PO, SD, SP, SW, 2G
		27	94103-06800	Arruela, Lisa, 6 mm.....	1	1	1	1	AR, B, E, ED, F, G, IT, PO, SD, SP, SW, 2G
		28	94201-20120	Cupilha, 2,0 x 12.....	1	1	1	1	AR, B, E, ED, F, G, IT, PO, SD, SP, SW, 2G
		29	95701-06014-07	Parafuso, Flange, 6 x 14.....	1	1	1	1	AR, B, E, ED, F, G, IT, PO, SD, SP, SW, 2G
		30	96300-06020-00	Parafuso, Flange, 6 x 20.....	3	3	3	3	AR, B, E, ED, F, G, IT, PO, SD, SP, SW, 2G
		*31	96500-06012-00	Parafuso, Flange, 6 x 12.....	2	2	2	2	AR, B, E, ED, F, G, IT, PO, SD, SP, SW, 2G

C-13

Cáliper Freio Traseiro (AR, B, E, ED, F, G, IT, N, PO, SD, SP, SW, 2G)

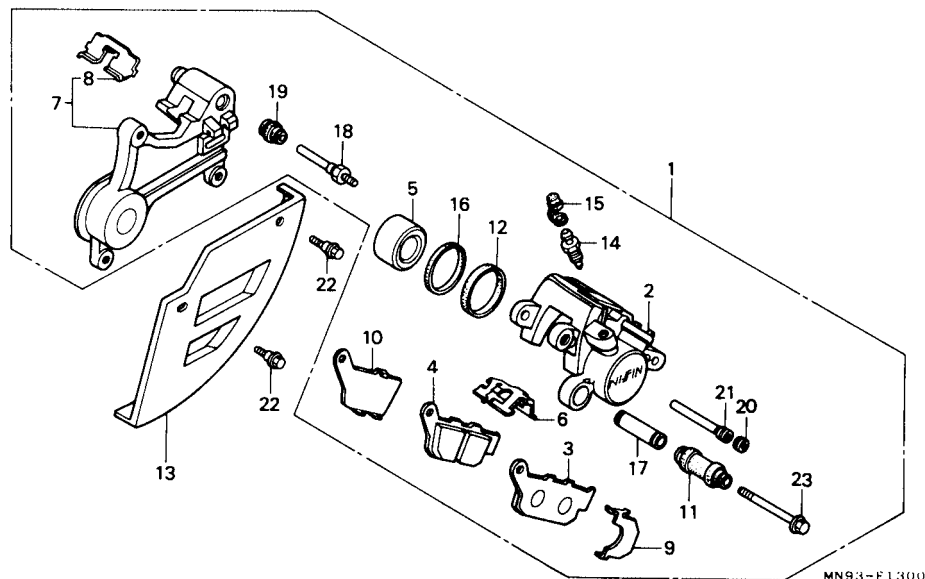

Item de serviço	T.M.O.	Ref. Nº	Nº da peça	Descrição	Otd. NX500 NX650 J K J K	Nº de série	Nota
Cáliper, Freio Traseiro	0,7	1	43100-MN9-016	Cáliper Comp., Traseiro (NISSIN)	1 1 1 1	AR, B, E, ED, F, G, IT, PO, SD, SP, SW, 2G
Carcaça, Cáliper Traseiro	0,6	2	43101-MN9-016	Carcaça Cáliper, Traseiro (NISSIN)	1 1 1 1	AR, B, E, ED, F, G, IT, PO, SD, SP, SW, 2G
Pastilha Traseira, Jogo	0,1	3	43105-KT7-762	Pastilhas, Traseira (A), Jogo.....	1 1 1 1	AR, B, E, ED, F, G, IT, PO, SD, SP, SW, 2G
• Tampa, Disco Traseiro		4	43106-KT7-764	Pastilhas, Traseira (B), Jogo.....	1 1 1 1	AR, B, E, ED, F, G, IT, PO, SD, SP, SW, 2G
Pistão	0,5	5	43107-KT7-761	Pistão	1 1 1 1	AR, B, E, ED, F, G, IT, PO, SD, SP, SW, 2G
(Adicionar 0,1 por Unidade)		6	43108-KT7-761	Mola da Pastilha	1 1 1 1	AR, B, E, ED, F, G, IT, PO, SD, SP, SW, 2G
(Inclui Peça Relativa)		7	43110-MN9-016	Suporte Comp., Traseiro (NISSIN)	1 1 1 1	AR, B, E, ED, F, G, IT, PO, SD, SP, SW, 2G
• Suporte Comp., Traseiro		8	43112-KT7-761	Trava	1 1 1 1	AR, B, E, ED, F, G, IT, PO, SD, SP, SW, 2G
		9	43114-KT7-761	Mola (A)	1 1 1 1	AR, B, E, ED, F, G, IT, PO, SD, SP, SW, 2G
		10	43115-MN9-006	Mola (B)	1 1 1 1	AR, B, E, ED, F, G, IT, PO, SD, SP, SW, 2G

C-13

Cáliper Freio Traseiro (AR, B, E, ED, F, G, IT, N, PO, SD, SP, SW, 2G)

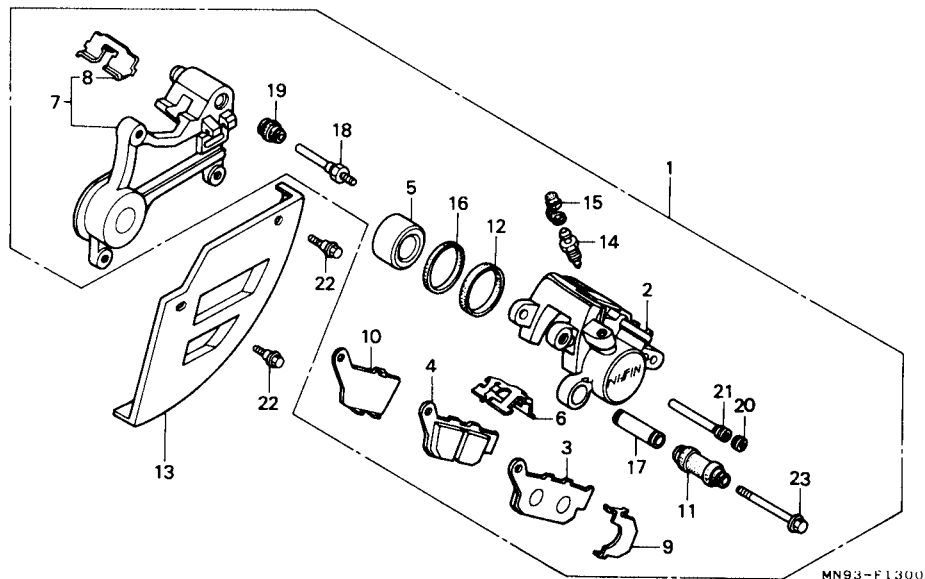

Item de serviço	T.M.O.	Ref. Nº	Nº da peça	Descrição	Qtd.				Nº de série	Nota	
					NX500		NX650				
					J	K	J	K			
		11	43132-KT7-761	Tampa, Parafuso de Sangria	1	1	1	1	AR, B, E, ED, F, G, IT, PO, SD, SP, SW, 2G
		12	43209-371-006	Anel, Pistão	1	1	1	1	AR, B, E, ED, F, G, IT, PO, SD, SP, SW, 2G
		13	43330-MN9-000	Tampa Disco, Traseiro	1	1	1	1	AR, B, E, ED, F, G, IT, PO, SD, SP, SW, 2G
		14	43352-568-003	Parafuso, Sangria	1	1	1	1	AR, B, E, ED, F, G, IT, PO, SD, SP, SW, 2G
		15	43353-461-771	Tampa, Parafuso de Sangria	1	1	1	1	AR, B, E, ED, F, G, IT, PO, SD, SP, SW, 2G
		16	45109-443-870	Retentor, Pó	1	1	1	1	AR, B, E, ED, F, G, IT, PO, SD, SP, SW, 2G
		17	45111-MA3-006	Deslizador	1	1	1	1	AR, B, E, ED, F, G, IT, PO, SD, SP, SW, 2G
		18	45131-HA5-671	Pino, Parafuso (A)	1	1	1	1	AR, B, E, ED, F, G, IT, PO, SD, SP, SW, 2G
		19	45133-MA3-006	Capa (B)	1	1	1	1	AR, B, E, ED, F, G, IT, PO, SD, SP, SW, 2G
		20	45203-MG3-006	Pino, Plugue	1	1	1	1	AR, B, E, ED, F, G, IT, PO, SD, SP, SW, 2G

C-13 Cáliper Freio Traseiro (AR, B, E, ED, F, G, IT, N, PO, SD, SP, SW, 2G)

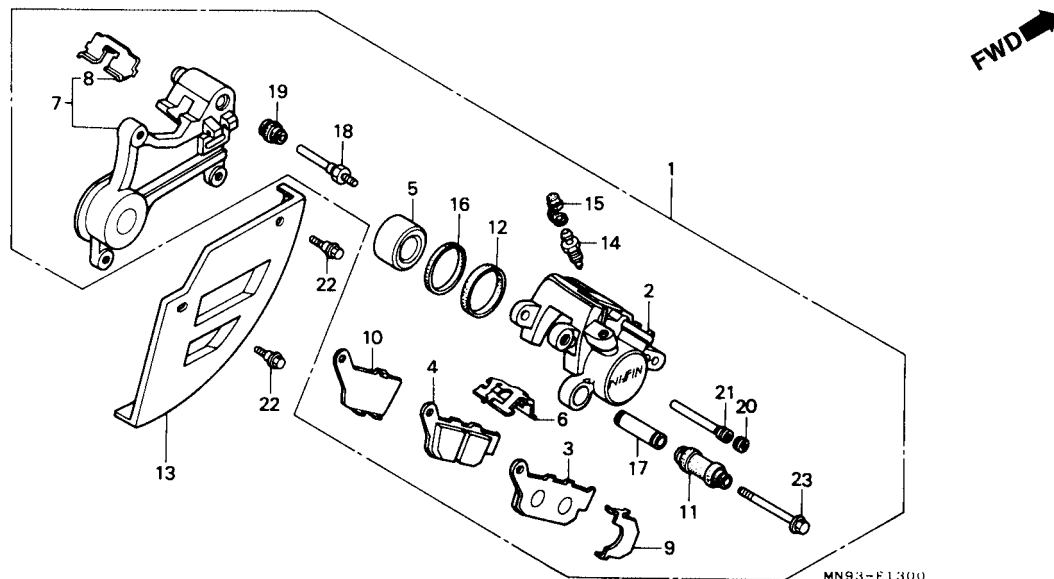

Item de serviço	T.M.O.	Ref. Nº	Nº da peça	Descrição	Qt.				Nº de série	Nota	
					NX500		NX650				
					J	K	J	K			
		21	45215-KA3-731	Pino, Parafuso.....	1	1	1	1	AR, B, E, ED, F, G, IT, PO, SD, SP, SW, 2G
		22	90111-GJ5-000	Parafuso, Flange, 6 mm.....	2	2	2	2	AR, B, E, ED, F, G, IT, PO, SD, SP, SW, 2G
		23	90180-MA3-006	Parafuso, Flange, 8 x 49.....	1	1	1	1	AR, B, E, ED, F, G, IT, PO, SD, SP, SW, 2G

C-14

Roda Traseira

(AR, B, E, ED, F, G, IT, N, PO,
SD, SP, SW, 2G)

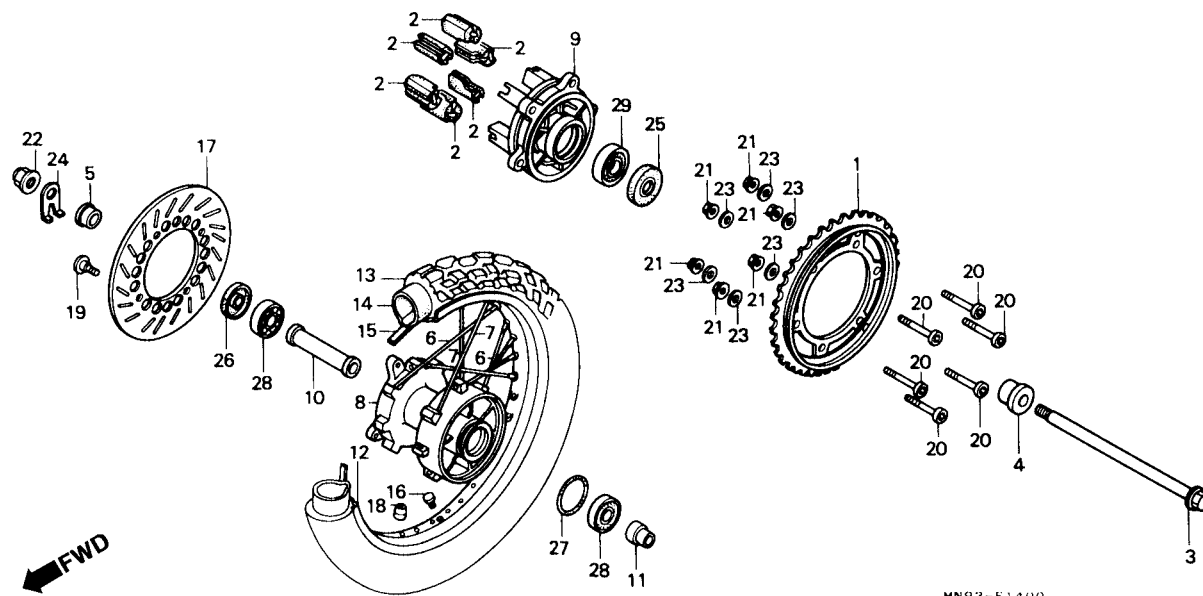

MN93-F1400

3

Item de serviço	T.M.O.	Ref. Nº	Nº da peça	Descrição	Qtd. NX500 NX650 J K J K				Nº de série	Nota
Coroa, Transmissão.....0.5		1	41200-MN9-830	Coroa, Transmissão (44D).....	1	1	-	-		
• Disco, Freio Traseiro			41200-MN9-000	Coroa, Transmissão (45D).....	-	-	1	1		B, E, ED, F, G, IT, N, PO, SP, SW, 2G
Coxim Amortecedor, Roda Traseira.....0.4 (Um ou Todos)		2	41241-MC4-010	Coxim Amortecedor, Roda Traseira.....	6	6	6	6		AR, B, E, ED, F, G, IT, N, PO, SD, SP, SW, 2G
Eixo, Roda Traseira.....0.3		3	42301-MN9-000	Eixo, Roda Traseira.....	1	1	1	1		AR, B, E, ED, F, G, IT, N, PO, SD, SP, SW, 2G
Cubo, Roda Traseira.....2.8		4	42311-KE7-010	Bucha Lateral, Roda Traseira.....	1	1	1	1		AR, B, E, ED, F, G, IT, N, PO, SD, SP, SW, 2G
Flange.....0.6		5	42311-KS5-000	Bucha Distanciadora, Roda Traseira.....	1	1	1	1		AR, B, E, ED, F, G, IT, N, PO, SD, SP, SW, 2G
• Bucha A, Distanciadora Roda Traseira		6	426A0-MN9-000	Jogo de Raio, Taseiro (A9 x 212).....	16	16	16	16		AR, B, E, ED, F, G, IT, N, PO, SD, SP, SW, 2G
• Rolamento, Radial de Esferas ,6203U (Adicionar 0,1 por Unidade)		7	426B0-MN9-000	Jogo de Raio, Taseiro (A9 x 210).....	16	16	16	16		AR, B, E, ED, F, G, IT, N, PO, SD, SP, SW, 2G
Aro Roda Traseira.....2.4		8	42601-MN9-000	Cubo Roda, Traseira.....	1	1	1	1		AR, B, E, ED, F, G, IT, N, PO, SD, SP, SW, 2G
Pneu Traseiro.....1.1		9	42611-MM9-000	Flange, Cubo da Roda.....	1	-	1	-	5012164 -	AR, B, E, ED, F, G, IT, N, PO, SD, SP, SW 2G
• Câmara de Ar					-	-	1	-		

Roda Traseira

C-14

Roda Traseira

(AR, B, E, ED, F, G, IT, N, PO,
SD, SP, SW, 2G)

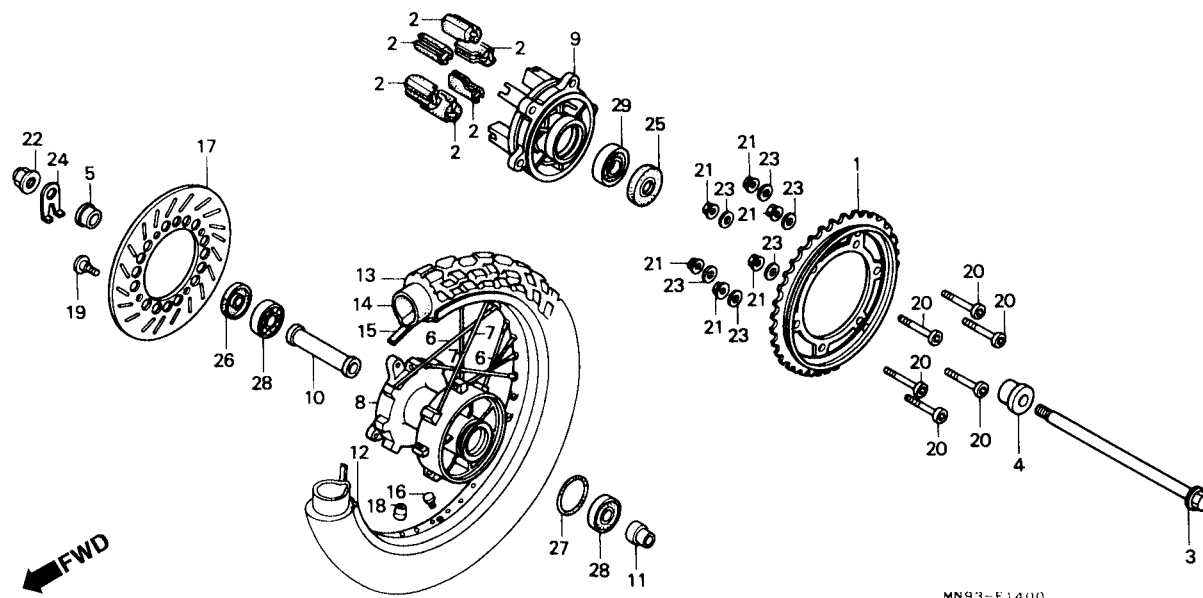

MN93-F1400

3

Item de serviço	T.M.O.	Ref. Nº	Nº da peça	Descrição	Qtd. NX500 NX650 J K J K				Nº de série	Nota
		(13)	42711-MN9-013	Pneu Traseiro. (BS) (120/90-1764S TW42A)	-	-	1	-	5012394 ~	B, E, EDK, F, G, N, PO, SD, SP, SW,
					-	-	1	-	5012741 ~	IT
					-	-	1	-	6000802 ~	2G
		14	42712-KB7-902	Câmara, Ar (Dunlop)	1	1	1	1		AR, B, E, ED, F, G, IT, N, PO, SD, SP, SW, 2G
			42712-MN9-003	Câmara, Ar (120/90-17BS)	1	1	1	1		AR, B, E, ED, F, G, IT, N, PO, SD, SP, SW, 2G
		15	42713-MG7-003	Protetor, Câmara (BS) (2.15-17)	1	1	1	1		AR, B, E, ED, F, G, IT, N, PO, SD, SP, SW, 2G
			42713-425-772	Protetor, Câmara (Dunlop) (2.15-17)	1	1	1	1		AR, B, E, ED, F, G, IT, N, PO, SD, SP, SW, 2G
		16	42717-329-000	Tampa, Aro	1	1	1	1		AR, B, E, ED, F, G, IT, N, PO, SD, SP, SW, 2G
		17	43351-MN9-000	Disco, Freio Traseiro	1	-	1	-		AR, B, E, ED, F, G, IT, N, PO, SD, SP, SW, 2G
		*	43351-MN9-010	Disco, Freio Traseiro	-	1	-	1		AR, B, E, ED, F, G, IT, N, PO, SD, SP, SW
		*18	44606-283-000	Balanceador (20G)	N	N	N	N		AR, B, E, ED, F, G, IT, N, PO, SD, SP, SW, 2G

Roda Traseira

(AR, B, E, ED, F, G, IT, N, PO,
SD, SP, SW, 2G)

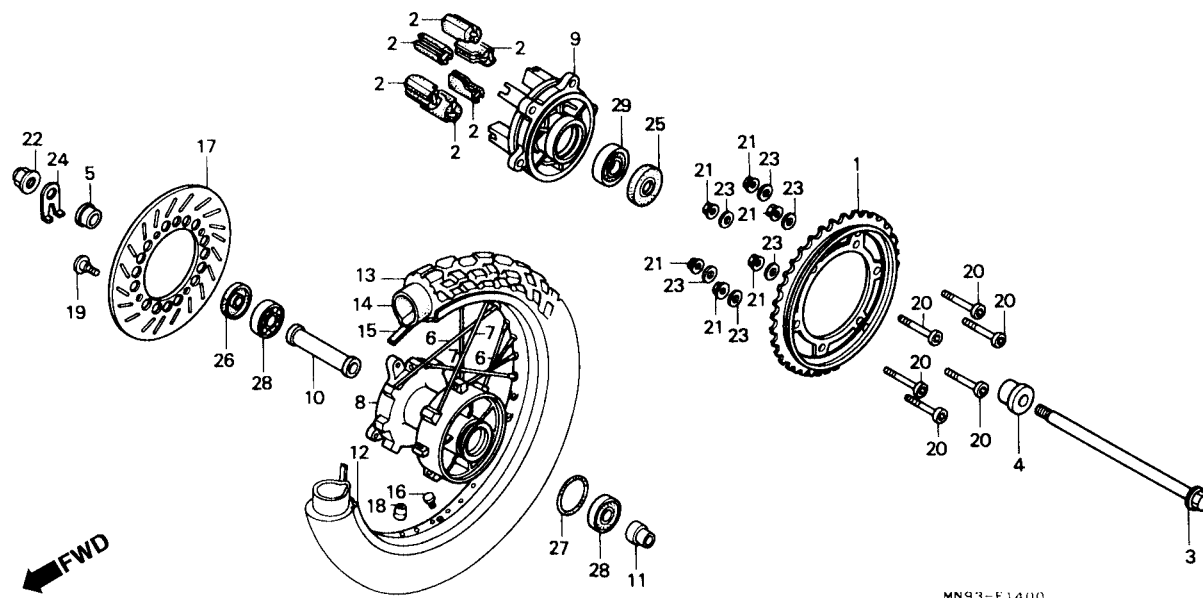

MN93-F 1400

Item de serviço	T.M.O.	Ref. Nº	Nº da peça	Descrição	Qtd.				Nº de série	Nota	
					NX500 J	NX650 K	NX650 J	NX650 K			
		28	96140-62030-10	Rolamento, Radial de Esferas, 6203U.....	2	2	2	2	AR, B, E, ED, F, G, IT, N, PO, SD, SP, SW, 2G
		29	96140-62040-10	Rolamento, Radial de Esferas, 6204U.....	1	1	1	1	AR, B, E, ED, F, G, IT, N, PO, SD, SP, SW, 2G

C-14.1

Roda Traseira (U)

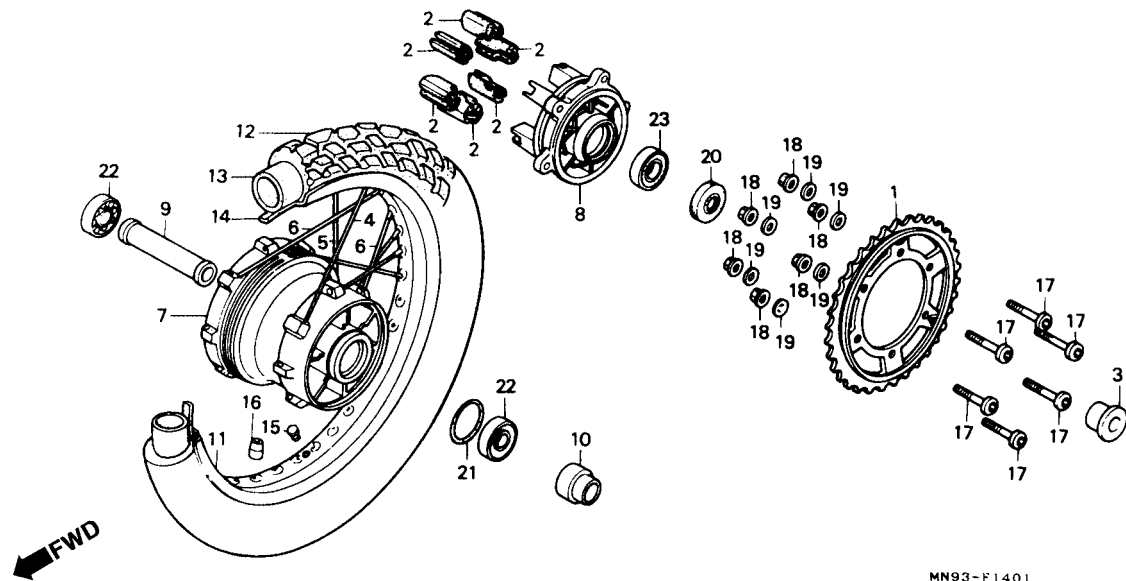

Item de serviço	T.M.O.	Ref. Nº	Nº da peça	Descrição	Qtd.				Nº de série	Nota
					NX500		NX650			
					J	K	J	K		
Coroa, Transmissão.....0,5		1	41200-MN9-000	Coroa, Transmissão (45T)	-	-	1	1	U
Coxim Amortecedor, Roda Traseira0,4		2	41241-MC4-010	Coxim Amortecedor, Roda Traseira	-	-	6	6	U
(Um ou Todos)		3	42311-KE7-010	Bucha Lateral, Roda Traseira.....	-	-	1	1	U
Eixo, Roda Traseira0,3		4	426A0-MN9-000	Raio Traseiro, Jogo (A9 x 212)	-	-	8	8	U
Cubo, Roda Traseira2,7		5	426A0-MN9-670	Raio Traseiro, Jogo (A9 x 214)	-	-	8	8	U
Flange.....0,6		6	426B0-MN9-000	Raio Traseiro, Jogo (A9 x 210)	-	-	16	16	U
• Bucha A, Distanciadora Eixo Traseiro		7	42601-MN9-670ZB	Cubo Roda Traseira *NH-105*	-	-	1	1	U
• Rolamento, Radial de Esferas ,6203U		8	42611-MN9-000	Flange Cubo Roda Traseira	-	-	1	-	~ 5012164	U
(Adicionar 0,1 por Unidade)		*	42611-MS8-000	Flange Cubo Roda Traseira	-	-	1	-	5012165 ~	U
Aro Roda Traseira.....2,4				-	-	1	-	U
Pneu Traseiro.....1,1		9	42620-MN9-670	Bucha A, Distanciadora Eixo Traseiro	-	-	1	-	U
• Câmara de Ar		*	42620-MN9-671	Bucha A, Distanciadora Eixo Traseiro	-	-	1	-	U
Peso, Balanceador0,8		10	42625-MC4-000	Bucha A, Distanciadora Eixo Traseiro	-	-	1	1	U
		11	42701-MN9-901	Aro, Roda Traseira.....	-	-	1	1	U
		12	42711-MN9-003	Pneu Traseiro (BS) (120/90-17 64S TW42).....	-	-	1	-	~ 5012393	U
		*	42711-MN9-013	Pneu Traseiro (BS) (120/90-17 64S TW42A)	-	-	1	-	5012394 ~	U
			42711-MN9-005	Pneu Traseiro (Dunlop) (120/90-17 64S K560)	-	-	1	1	U
		*	42711-MN9-023	Pneu Traseiro (BS) (120/90-17 64S TW42B)	-	-	1	-	U
		13	42712-KB7-902	Câmara, Ar (Dunlop)	-	-	1	1	U
			42712-MN9-003	Câmara, Ar (120/90-17 BS)	-	-	1	1	U

C-14.1

Roda Traseira (U)

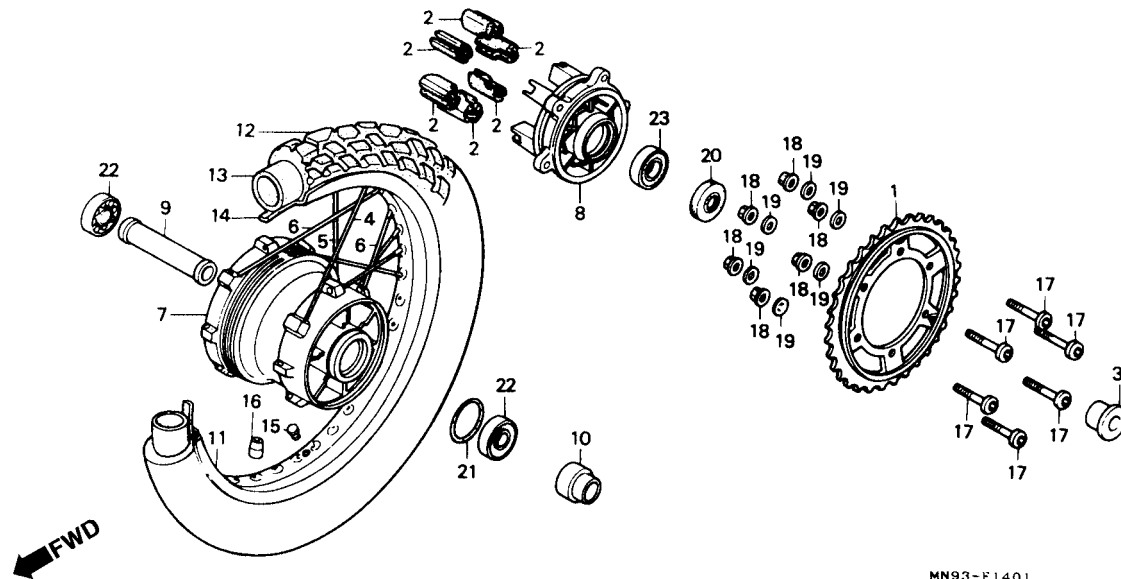

3

Item de serviço	T.M.O.	Ref. Nº	Nº da peça	Descrição	Qtd.				Nº de série	Nota	
					NX500		NX650				
					J	K	J	K			
		14	42713-MG7-003	Protetor Câmara (BS) (2,15-17)	-	-	1	1	U
			42713-425-772	Protetor Câmara (Dunlop) (2,15-17)	-	-	1	1	U
		15	42717-329-000	Tampa, Aro	-	-	1	1	U
		*16	44606-283-000	Peso Balanceador (20G)	-	-	N	N	U
		17	90128-MM9-000	Parafuso, Fixação Coroa	-	-	6	6	U
		18	90304-GA6-003	Porca, Eixo, 10 mm.....	-	-	6	6	U
		19	90465-MM9-000	Arruela, 10 mm	-	-	6	6	U
		20	91252-MC4-003	Retentor, Óleo, 28 x 47,2 x 7 (ARAI)	-	-	1	1	U
			91252-MC4-005	Retentor, Óleo, 28 x 47,2 x 7 (NOK)	-	-	1	1	U
		21	91302-317-700	Anel de Vedação, 54 x 2	-	-	1	1	U
		22	96140-62030-10	Rolamento, Radial de Esferas, 6203U.....	-	-	2	2	U
		23	96140-62040-00	Rolamento, Radial de Esferas, 6204U.....	-	-	1	1	U

C-15

Tanque Combustível

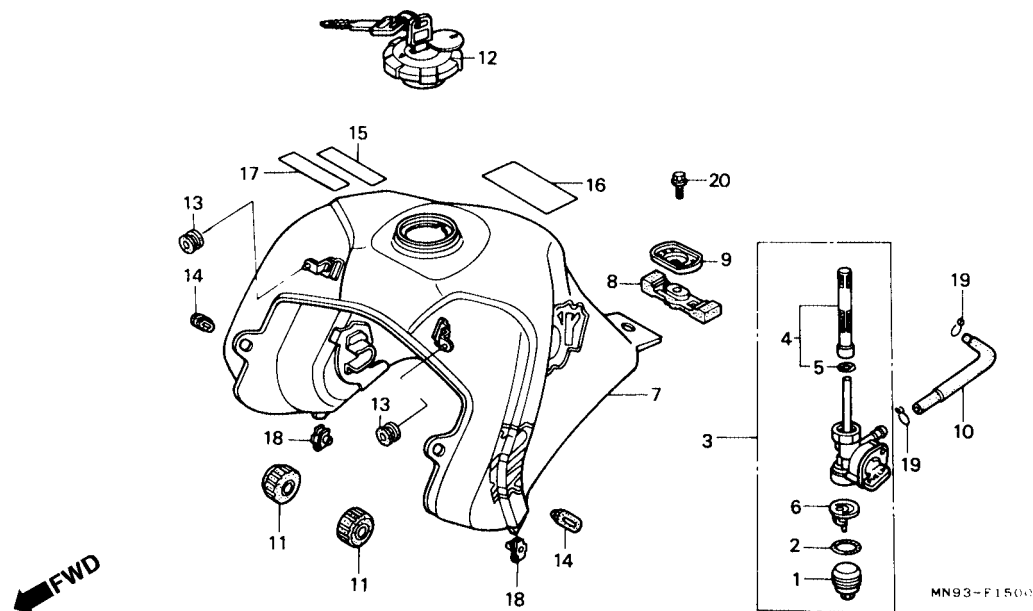

Item de serviço	T.M.O.	Ref. Nº	Nº da peça	Descrição	Otd. NX500 NX650 J K J K	Nº de série	Nota
Registro, Combustível	0,2	1	16081-195-701	Copo, Filtro, Combustível	1 - - -	~ 5012393	B, E, ED, F, G, IT, N, PO, SD, SP, SW, U
• Filtro Tanque, Combustível					- - 1 -	~ 6000751	2G
Copo, Filtro	0,1				- - 1 -	5012394 ~	B, E, ED, F, G, IT, N, PO, SD, SP, SW, U
(Inclui Peça Relativa)					- - 1 -	6000752 ~	2G
Tanque, Combustível	0,4	*	16967-GA6-671	Copo, Filtro, Combustível	- 1 - 1	~ 5000305	B, E, ED, F, G, IT, N, PO, SD, SP, SW, U
					- - 1 -	~ 5012393	2G
					- - 1 -	~ 6000601	2G
					- 1 - 1	5012394 ~	B, E, ED, F, G, IT, N, PO, SD, SP, SW, U
					- - 1 -	6000602 ~	2G
					1 - - -	~ 5000305	B, E, ED, F, G, IT, N, PO, SD, SP, SW, U
					- - 1 -	~ 5012393	2G
					- - 1 -	~ 6000601	2G

C-15

Tanque Combustível

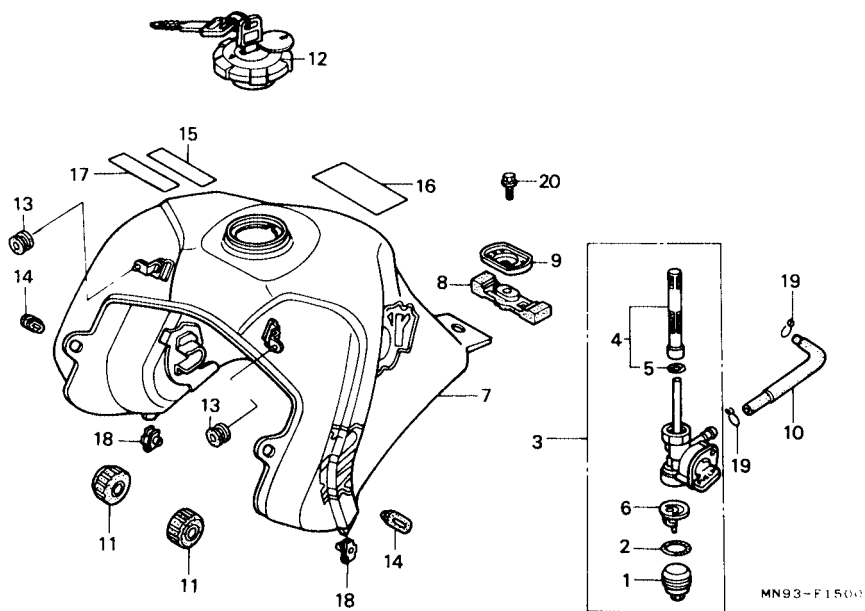

Item de serviço	T.M.O.	Ref. Nº	Nº da peça	Descrição	Qtd.				Nº de série	Nota
					NX500	J	NX650	K		
		(4)	16952-MG2-005	Filtro, Registro de Combustível	1	-	-	-	5000306 ~
					-	1	-	1
					-	-	1	-	5012394 ~	B, E, ED, F, G, IT, N, PO, SD, SP, SW, U
					-	-	1	-	6000602 ~	2G
		5	16958-MA1-731	Anel, Vedação	1	1	1	1
		6	16959-471-831	Copo do Filtro	1	1	1	1
		7	17500-MN9-000ZA	Tanque, Combustível (WL) *R-134*	1	-	1	-	~ 5013057	AR, B, E, ED, F, G, IT, N, PO, SD, SP, SW
					-	-	1	-	2G
				17500-MN9-000ZB Tanque, Combustível (WL) *NH-1*	1	-	1	-	~ 5013057	AR, B, E, ED, F, G, IT, N, PO, SD, SP, SW
					-	-	1	-	2G
				17500-MN9-000ZC Tanque, Combustível (WL) *PB-198*	1	-	1	-	~ 5013057	AR, B, E, ED, G, IT, N, PO, SD, SP, SW
					-	-	1	-	2G
				17500-MN9-000ZD Tanque, Combustível (WL) *YR-158M*	-	-	1	-	~ 5013057	F, SW
		*		17500-MN9-651ZA Tanque, Combustível (WL) *R-134/Tipo1 *	-	1	-	1	AR, B, E, ED, F, G, IT, N, PO, SD, SP, SW
		*		17500-MN9-651-ZB Tanque, Combustível (WL) *NH-1/Tipo 2*	-	1	-	1	AR, B, E, ED, F, G, IT, N, PO, SD, SP, SW

C-15

Tanque Combustível

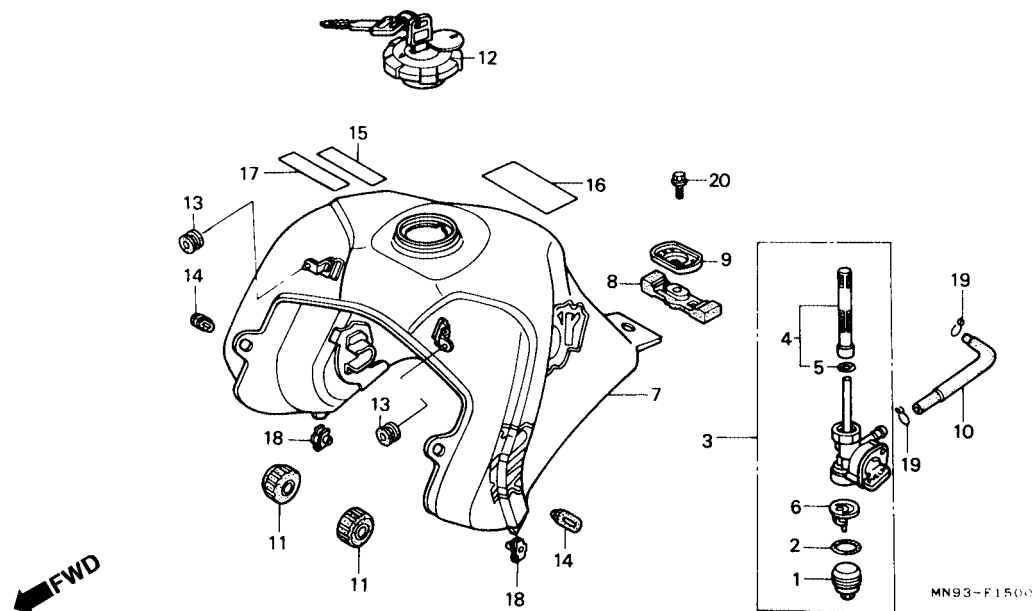

Item de serviço	T.M.O.	Ref. Nº	Nº da peça	Descrição	Otd.				Nº de série	Nota
					NX500	NX650	J	K		
		*(7)	17500-MN9-651ZC	Tanque, Combustível (WL) * PB 198/ Tipo 3 *	-	1	-	1		AR, B, E, ED, IT, N, PO, SD, SP
		*	17500-MN9-651ZD	Tanque, Combustível (WL) *YR-158M/Tipo 4*	-	-	-	1		F, SW
		*	17500-MN9-651ZE	Tanque, Combustível (WL) *NH-138/Tipo 5*	-	-	-	1		IT
			17510-MN9-000ZB	Tanque, Combustível (WOL) *R-134*	-	-	1	-	~ 5013057	U
		*	17510-MN9-871ZB	Tanque, Combustível (WOL) *R-134*	-	-	-	1		U
		*	17500-MN9-010ZA	Tanque, Combustível (WL) *R-134/Tipo 1*	1	-	1	-	5013058 ~	AR, B, E, ED, F, G, IT, N, PO, SD, SP, SW
		*	17500-MN9-010ZB	Tanque, Combustível (WL) *NH-1/Tipo 2*	1	-	1	-	5013058 ~	AR, B, E, ED, F, G, IT, N, PO, SD, SP, SW
		*	17500-MN9-010ZC	Tanque, Combustível (WL) *PB-198/Tipo 3*	1	-	1	-	5013058 ~	AR, B, E, ED, G, IT, N, PO, SD, SP, SW
		*	17500-MN9-010ZD	Tanque, Combustível (WL) *YR-158M/Tipo 4*	-	-	1	-	5013058 ~	F, SW
		*	17510-MN9-010ZB	Tanque, Combustível (WOL) *R-134*	-	-	1	-	5013058 ~	U
		8	17503-KG0-000	Coxim Traseiro, Tanque de Combustível	1	1	1	1		
		9	17508-MN9-000	Arruela, Fixação do Tanque	1	1	1	1		
		10	17524-MN9-000	Tubo, Combustível, 7,3	1	1	1	1		
		11	17611-MM9-000	Coxim Dianteiro, Tanque de Combustível	2	2	2	2		
		12	17620-MN9-003	Tampa, Tanque de Combustível	1	1	1	1		
		*13	80106-028-010	Coxim B, Traseiro	-	2	-	2		
		14	83551-300-000	Bucha	2	2	2	2		

C-15

Tanque Combustível

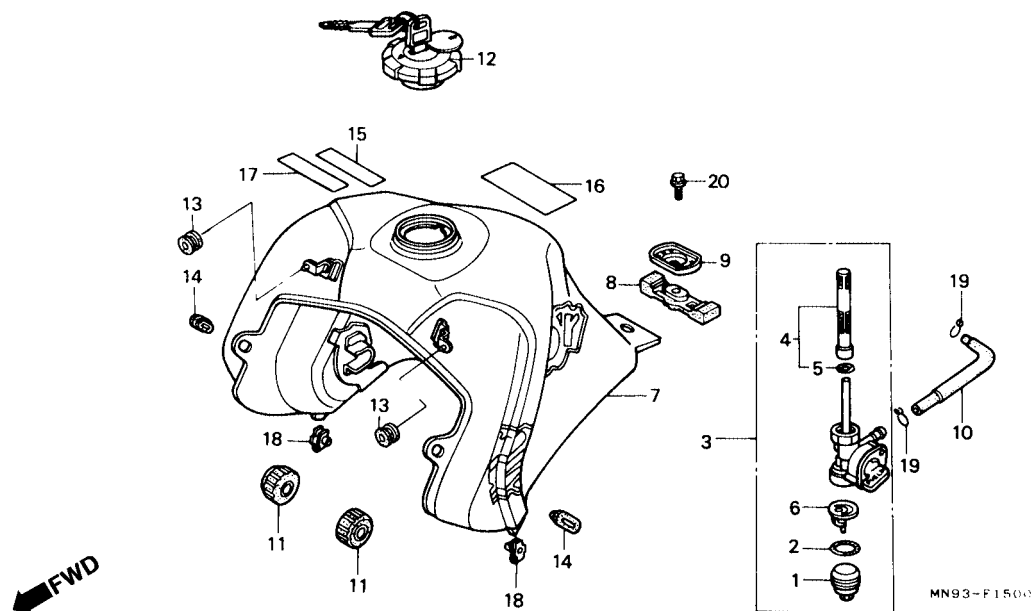

Item de serviço	T.M.O.	Ref. Nº	Nº da peça	Descrição	Qtd.				Nº de série	Nota
					NX500	NX650	J	K		
		15	87515-MM0-770ZA	Etiqueta, Precaução, Óleo do Motor *NH-1*	1	-	1	-		AR, B, E, ED, G, IT, N, PO, SD, SP, SW, U, 2G
			87515-MM0-770	Etiqueta, Precaução, Óleo do Motor *NH-1*	1	-	1	-		AR, B, E, ED, G, IT, N, PO, SD, SP, SW, 2G
		*	87515-MN9-870ZA	Etiqueta, Precaução, Óleo do Motor *NH-1*	-	1	-	1		AR, E, ED, F, IT, N, PO, SD, SP, SW
		*	87515-MN9-870ZB	Etiqueta, Precaução, Óleo do Motor *NH-1*	-	1	-	1		AR, E, ED, F, IT, N, PO, SD, SP, SW
			87515-MM0-620ZA	Etiqueta, Precaução, Óleo do Motor *NH-1*	-	-	1	1		F
			87515-MM0-620ZB	Etiqueta, Precaução, Óleo do Motor *NH-1*	-	-	1	1		F
		16	87560-181-760ZA	Etiqueta, Precaução *NH-1*	1	-	1	-		AR, B, E, ED, G, IT, N, PO, SD, SP, SW, U, 2G
			87560-181-760ZB	Etiqueta, Precaução *NH-1*	1	-	1	-		AR, B, E, ED, G, IT, N, PO, SD, SP, SW, 2G
		*	87560-KY7-910ZA	Etiqueta, Precaução *NH-1*	-	1	-	1		AR, B, E, ED, IT, N, PO, SD, SP, SW, U
		*	87560-KY7-910ZB	Etiqueta, Precaução *NH-1*	-	1	-	1		AR, B, E, ED, IT, N, PO, SD, SP, SW
			87560-463-830ZA	Etiqueta, Precaução *NH-1* (Francês)	-	-	1	-		F
			87560-463-830ZB	Etiqueta, Precaução *NH-1* (Francês)	-	-	1	-		F

C-15 **Tanque Combustível**

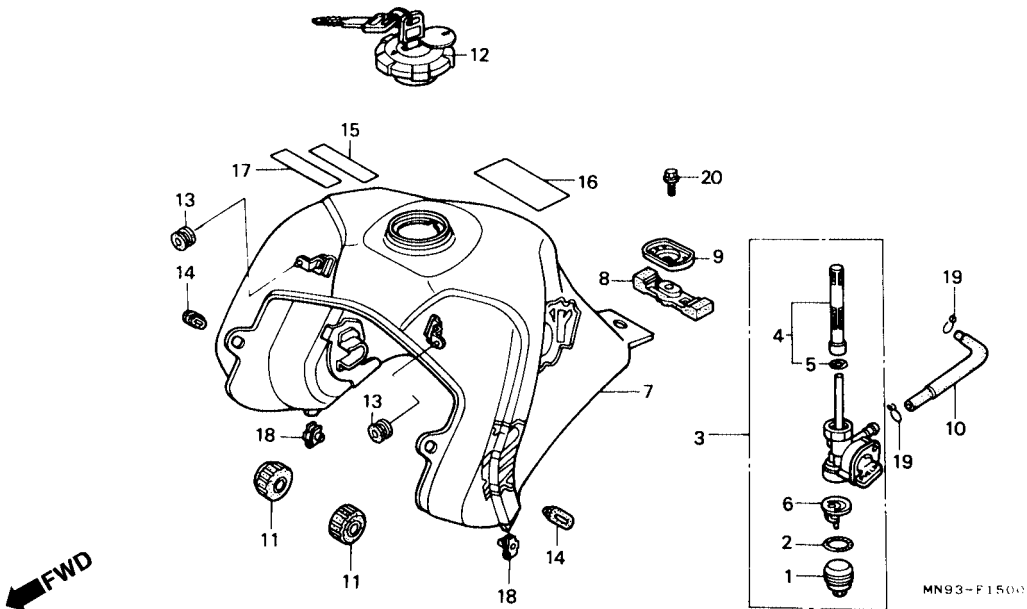

Item de serviço	T.M.O.	Ref. Nº	Nº da peça	Descrição	Otd.				Nº de série	Nota	
					NX500		NX650				
					J	K	J	K			
		(16)	87560-KY7-920ZA	Etiqueta, Precaução *NH-1*	-	-	-	1	F
		*	87560-KY7-920ZB	Etiqueta, Precaução *NH-1*	-	-	-	1	F
		17	87586-MB6-870ZA	Etiqueta, Combustível *NH-1*	-	-	1	1	U
		18	90344-964-003	Porca Trava, 6 mm	2	2	2	2
		19	95002-02120	Presilha B, 12 Tubo	2	2	2	2
		20	95701-08014-08	Parafuso, Flange, 8 x 14.....	1	1	1	1

Assento

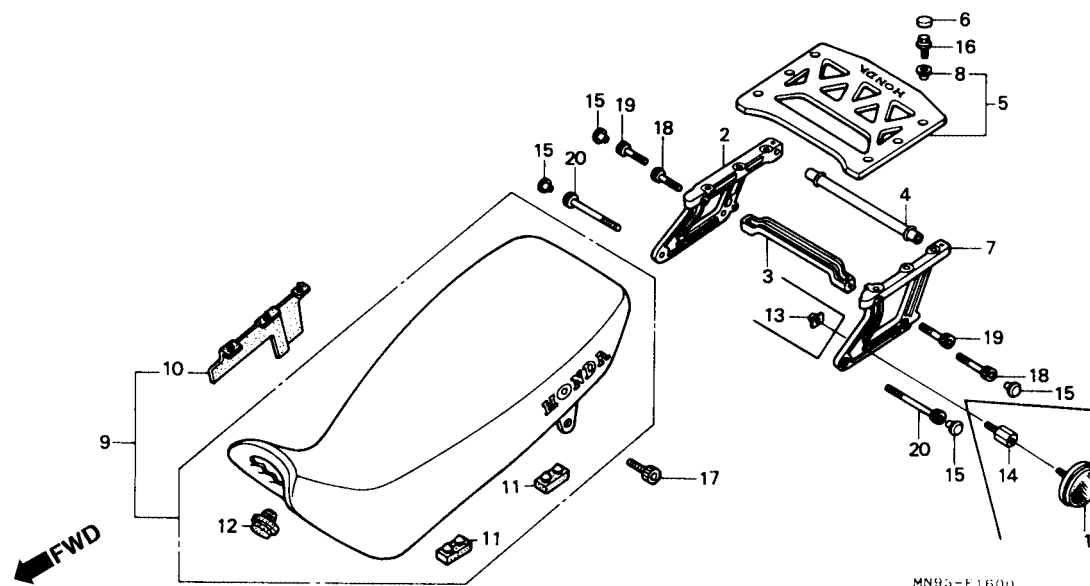

Item de serviço	T.M.O.	Ref. Nº	Nº da peça	Descrição	Qtd.				Nº de série	Nota
					NX500		NX650			
					J	K	J	K		
Alça Traseira.....0,2		1	33742-MN9-670	Refletor	2	-	-	-		
(Adicionar 0,1 por Unidade)		2	50310-MN9-830	Alça Traseira, Direita	1	-	-	-		
Tubo da Alça.....0,1			50310-MN9-000	Alça Traseira, Direita	-	1	1	1		
• Base, Alça Traseira		3	50311-MN9-000	Empunhadura, Passageiro	1	1	1	1		
• Assento, Comp., Duplo		4	50313-MK5-000	Tubo, Alça	1	1	1	1		
		5	50315-MK5-000	Base Alça, Traseira	1	1	1	1		
		6	50316-MK5-000	Tampa, Base	6	6	6	6		
		7	50320-MN9-830	Alça Traseira, Esquerda	1	-	-	-		
		*	50320-MN9-000	Alça Traseira, Esquerda	-	-	1	-		
					-	1	-	1		
		8	61101-KB7-910	Bucha, Fixação	6	6	6	6		
		9	77200-MN9-800ZA	Assento *R-85L*	1	-	-	-		
			77200-MN9-800ZB	Assento *NH-1L*	1	-	-	-		
			77200-MN9-800ZC	Assento *PB-27*	1	-	-	-		
		*	77200-MN9-830ZA	Assento *R-85*	-	1	-	-		
		*	77200-MN9-830ZB	Assento *NH-1L*	-	1	-	-		
		*	77200-MN9-830ZC	Assento *PB-27*	-	1	-	-		
			77200-MN9-000ZA	Assento *R-85L*	-	-	1	1		
			77200-MN9-000ZB	Assento *NH-1L*	-	-	1	1		B, E, ED, F, G, IT, N, PO, SD, SP, SW, 2G
			77200-MN9-000ZC	Assento *PB-27L*	-	-	1	1		B, E, ED, G, IT, PO, SD, SP, 2G

C-16

Assento

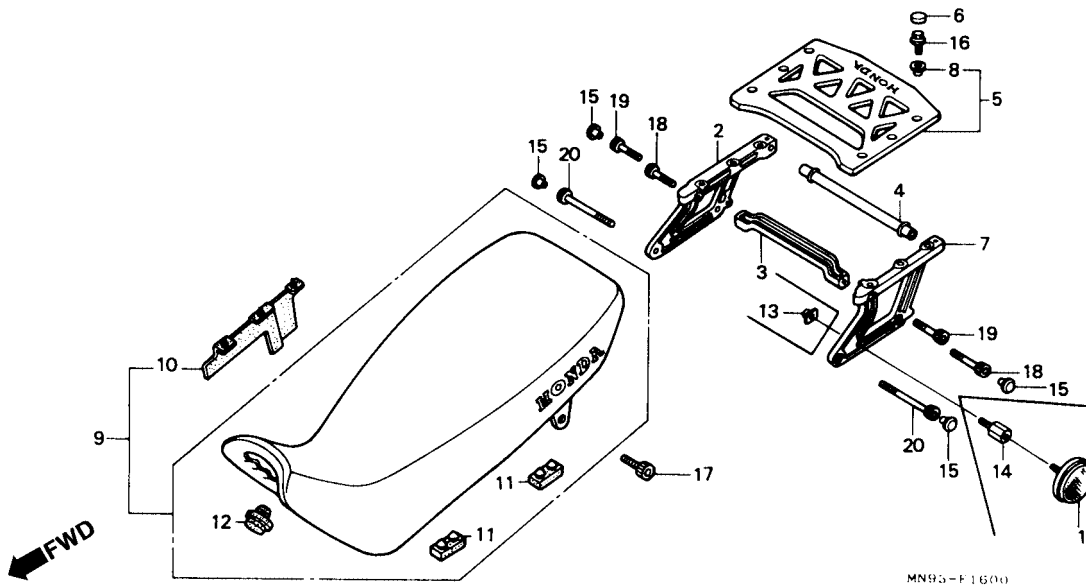

Item de serviço	T.M.O.	Ref. Nº	Nº da peça	Descrição	Qtd.				Nº de série	Nota	
					NX500		NX650				
					J	K	J	K			
		10	77201-MN9-300	Borracha Impermeável	1	1	1	1
		11	77204-312-000	Coxim Fixação, Assento	4	4	4	4
		12	77211-MB0-000	Coxim, Limitador do Assento	1	1	1	1
		13	80104-KJ2-000	Porca, Traseira	2	-	-	-
		14	90106-KJ2-670	Parafuso Refletor	2	-	-	-
		15	91456-371-770	Tampa, Parafuso Allen	6	6	6	6
		16	96001-06018-00	Parafuso, Flange, 6 x 18	6	6	6	6
		17	96600-08016-00	Parafuso, Allen, 8 x 16	2	2	2	2
		18	96600-08020-07	Parafuso, Allen, 8 x 20	2	2	2	2
		19	96600-08025-07	Parafuso, Allen, 8 x 25	2	2	2	2
		20	96600-08065-07	Parafuso, Allen, 8 x 65	2	2	2	2

C-17

Tampa Lateral

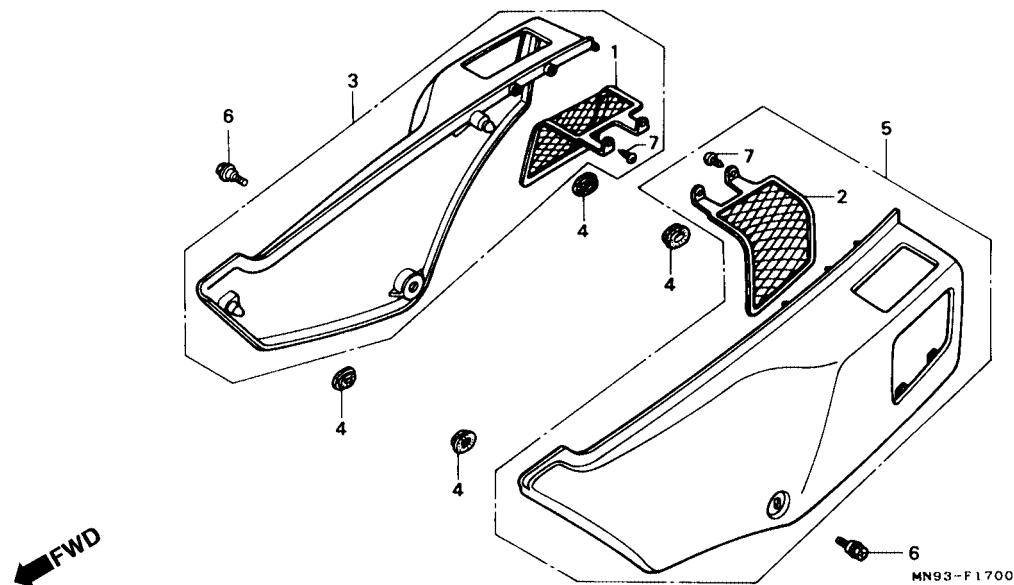

3

Item de serviço	T.M.O.	Ref. Nº	Nº da peça	Descrição	Qtd.				Nº de série	Nota
					NX500	NX650	J	K		
		1	83505-MN9-000	Grade Direita, Tampa Lateral	1	1	1	1
		2	83506-MN9-000	Grade Esquerda, Tampa Lateral	1	1	1	1
		3	83510-MN9-000ZA	Tampa Lateral, Direita *R-134*	1	1	1	1
			83510-MN9-000ZC	Tampa Lateral, Direita *NH-1*	1	1	1	1
			83510-MN9-000ZD	Tampa Lateral, Direita *PB-198*	1	1	1	1	AR, E, ED, F, IT, N, PO, SD, SP, SW, 2G
			83510-MN9-000ZE	Tampa Lateral, Direita *YR-158M*	-	-	1	1	AR, E, ED, F, IT, N, PO, SD, SP, SW
		*	83510-MN9-000ZF	Tampa Lateral, Direita *NH-138*	-	-	1	1	F, SW
		4	83551-300-000	Bucha Tampa, Lateral	4	4	4	4	IT
		5	83610-MN9-000ZA	Tampa Lateral, Esquerda *R-134*	1	1	1	1
			83610-MN9-000ZC	Tampa Lateral, Esquerda *NH-1*	1	1	1	1	AR, E, ED, F, IT, N, PO, SD, SP, SW, 2G
			83610-MN9-000	Tampa Lateral, Esquerda *PB-198*	1	1	1	1	AR, E, ED, F, IT, N, PO, SD, SP, SW, 2G
			83610-MN9-000ZE	Tampa Lateral, Esquerda *YR-158M*	-	-	1	1	F, SW
		*	83610-MN9-000ZF	Tampa Lateral, Esquerda *NH-138*	-	-	-	1	IT
		6	90102-MM9-010	Parafuso, Especial, 6 x 14	2	2	2	
		7	93903-24020	Parafuso, Fixação, 4 x 6	4	4	4	4

C-18

Bateria

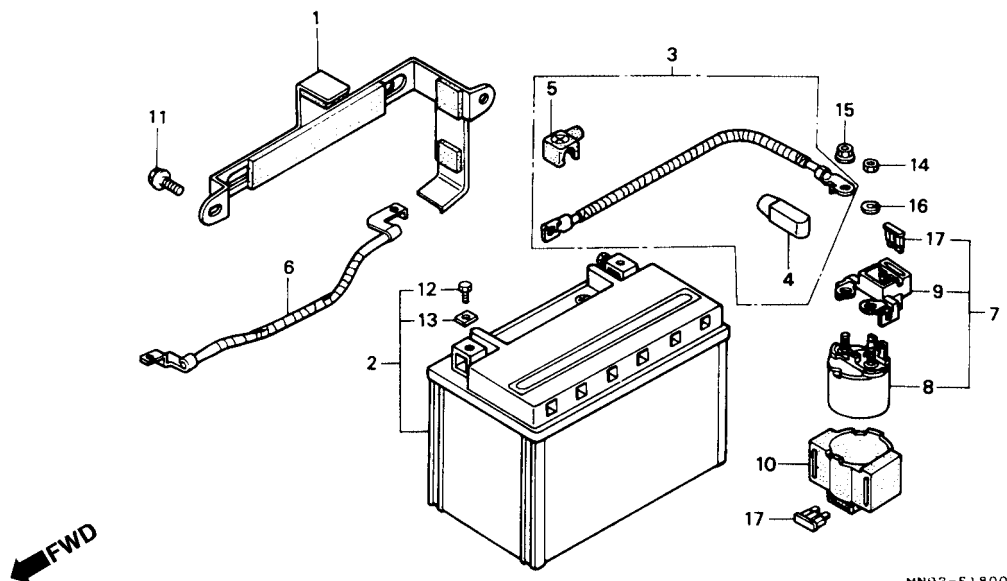

MN93-F1800

Item de serviço	T.M.O.	Ref. Nº	Nº da peça	Descrição	Otd.				Nº de série	Nota
					NX500		NX650			
					J	K	J	K		
Bateria Comp.....0.2		1	17250-MN9-000	Presilha Bateria.....	1	1	1	1
• Cabo, Magnético de Partida		2	31500-MN4-601	Bateria Comp. (YTX9-12B) (Yuasa).....	1	-	-	-
• Cabo, Terra Bateria					-	-	1	-	5012393 ~	B, E, ED, F, G, IT, PO, SD,
Interruptor Comp., Magnético de Partida.....0.4										SP, SW, U
		*	31500-MN4-602	Bateria (YTX9-BS).....	-	-	1	-	~ 6000801	2G
					-	-	1	-	~ 5012395	B, E, ED, F, G, IT, PO, SD,
										SP, SW, U
					-	-	1	-	~ 6000802	2G
		3	32401-MN9-000	Cabo Magnético, Partida Bateria.....	1	1	1	1
		4	32404-MN9-000	Tampa Magnético, Partida.....	1	1	1	1
		5	32412-MN9-300	Tampa, Terminal Bateria.....	1	1	1	1
		6	32601-MN9-000	Cabo Terra, Bateria.....	1	1	1	1
		7	35850-KR0-007	Interruptor Comp., Magnético de Partida.....	1	1	1	1
		8	35851-MF5-751	Interruptor Comp., Magnético de Partida.....	1	1	1	1
		9	35855-MF5-751	Suporte, Fusível.....	1	1	1	1
		10	35856-KR0-007	Coxim.....	1	1	1	1
		11	90011-MN9-000	Parafuso, Especial, 6 x 10.....	2	2	2	2
		*12	90122-VM0-007	Parafuso, Terminal Bateria.....	2	2	2	2
		*13	90306-KM1-830	Porca, Terminal Bateria.....	2	2	2	2

C-18

Bateria

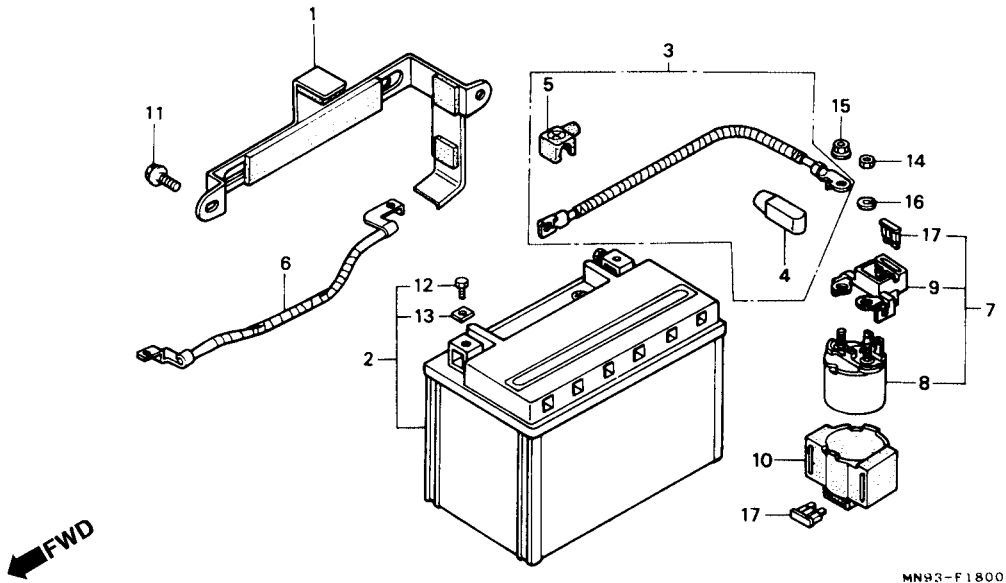

3

Item de serviço	T.M.O.	Ref. Nº	Nº da peça	Descrição	Qtd.				Nº de série	Nota
					NX500	NX650	J	K		
		14	94002-06080-0S	Porca, Sextavada, 6 mm	1	1	1	1
		15	94070-06080	Porca, Arruela, 6 mm	1	1	1	1
		16	94111-06800	Arruela, Pressão, 6 mm	1	1	1	1
		17	98200-32000	Fusível (20 A)	2	2	2	2

C-19

Filtro de Ar

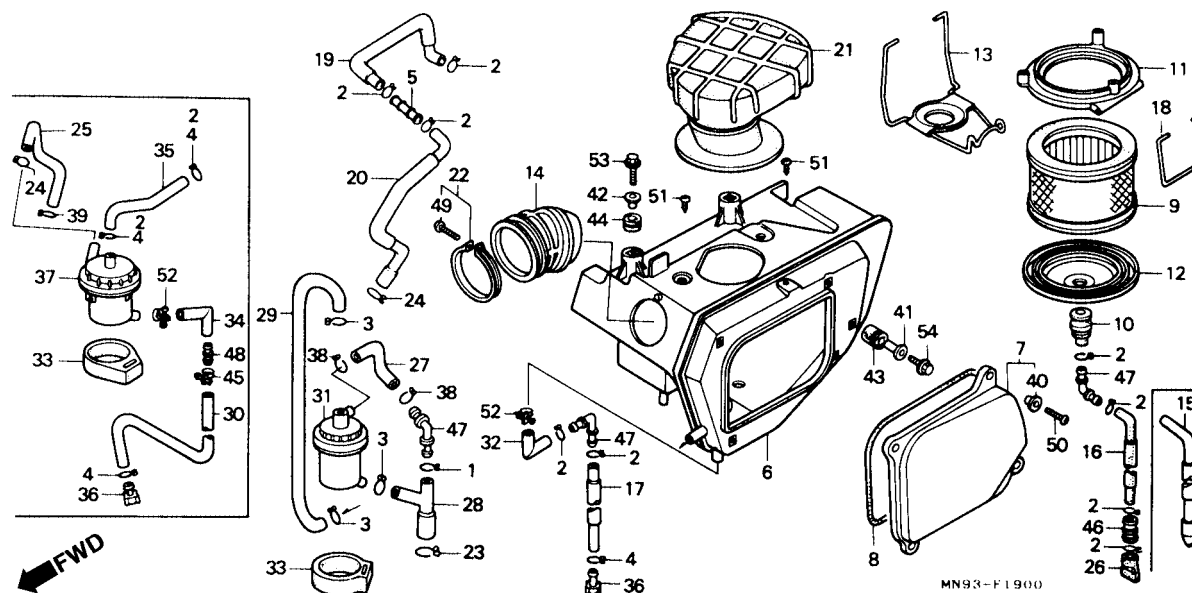

Item de serviço	T.M.O.	Ref. Nº	Nº da peça	Descrição	Otd. NX500 NX650 J K J K	Nº de série	Nota
Tampa Comp., Filtro de Ar	1,2	1	15771-KV6-000	Presilha, Tubo Dreno Óleo	- 1 - 1
Elemento Comp., Filtro de Ar	0,1	* 2	15771-551-000	Presilha, Tubo Dreno Óleo	4 - - -	~ 5000603
Tubo, Conexão	0,8				- - 4 -	~ 5012963	B, E, ED, F, G, IT, N, SD, SP, U
Condutor Interno, Filtro de Ar	0,4				- - 7 -	~ 5012862	SW
Separador Comp., Respiro	0,2				- - 4 -	2G
• Tubo Comp., Respiro					6 - - -	5000604 ~
					- 6 - 6	AR, B, E, ED, F, IT, N, PO, SD, SP, U
					- - 6 -	5012964 ~	B, E, ED, F, G, IT, N, PO, SD, SP, U
					- - 9 -	5012863 ~	SW
					- - - 9	SW
		* 3	15772-164-000	Presilha Tubo de Respiro, 15 mm	- 3 - 3
		* 4	15772-292-010	Presilha, Tubo de Respiro	4 - - -	~ 5000603
					- - 4 -	~ 5012963	B, E, ED, F, G, IT, N, PO, SD, SP, U
					- - 4 -	~ 5012862	SW
					- - 4 -	2G
					2 - - -	5000604 ~

C-19

Filtro de Ar

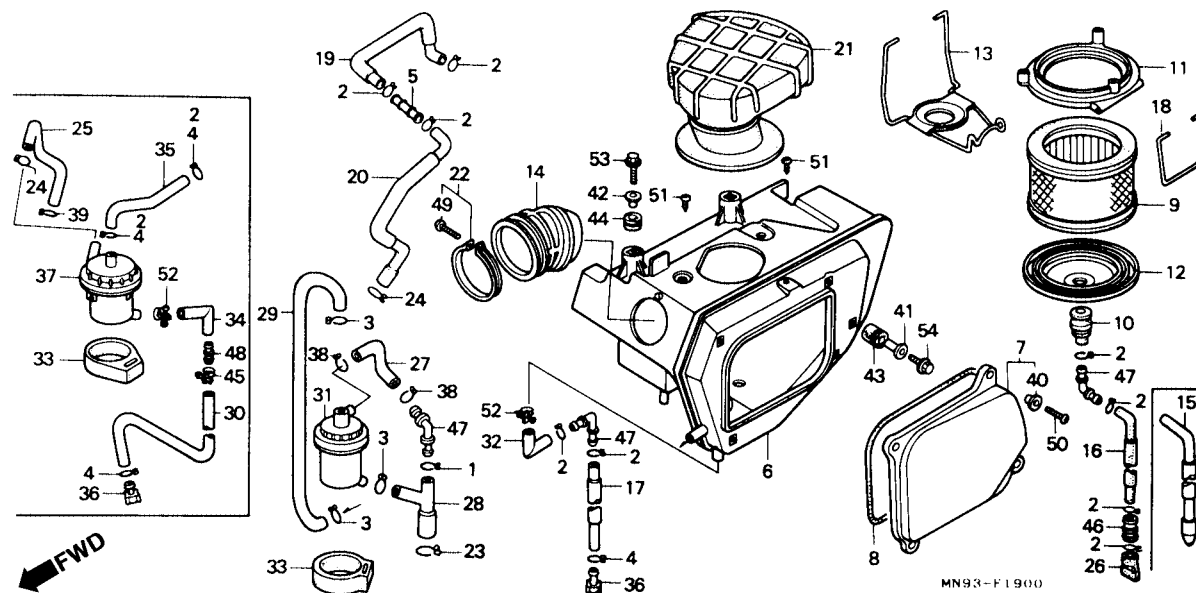

3

Item de serviço	T.M.O.	Ref. N°	N° da peça	Descrição	Qtd.				N° de série	Nota	
					NX500		NX650				
					J	K	J	K			
		(4)	15772-292-010	Presilha, Tubo de Respiro	-	1	-	1
					-	-	2	-	5012964 ~		B, E, ED, F, G, IT, N, PO, SD, SP, U
		5	16966-MJ4-670	Junção, Tubo de Combustível.....	-	-	2	-	5012863 ~		SW
		6	17210-MN9-010	Tampa Comp., Filtro de Ar	-	-	1	1		SW
					1	1	1	1		AR, B, E, ED, F, G, IT, N, PO, SD, SP, U, 2G
			17210-MN9-670	Tampa Comp., Filtro de Ar	-	-	1	1		SW
		7	17211-MN9-000	Carcaça, Filtro de Ar	1	1	1	1		
		8	17212-MN9-000	Anel, Vedação Tampa Filtro de Ar	1	1	1	1		
		9	17213-MN9-000	Elemento Comp., Filtro de Ar	1	1	1	1		
		10	17215-MN9-000	Tubo, Dreno.....	1	1	1	1		
		11	17218-MN9-000	Placa, Fixação, Elemento Filtro de Ar.....	1	1	1	1		
		12	17219-MN9-000	Placa B, Fixação do Elemento.....	1	1	1	1		
		13	17221-MN9-000	Mola A, Fixação do Elemento.....	1	1	1	1		
		14	17222-MN9-000	Tubo, Conexão	1	1	1	1		
		15	17223-MN9-000	Tubo, Comp., Dreno	1	-	1	-		
		*16	17223-MN9-870	Tubo, Comp., Dreno	-	1	-	1		
		17	17224-MN9-000	Tubo, B, Dreno	1	1	1	1		
		18	17225-MN9-000	Mola B, Fixação Elemento	1	1	1	1		
		19	17231-MN9-670	Tubo A, Entrada de Ar.....	-	-	1	1		SW
		20	17232-MN9-670	Tubo B, Entrada de Ar.....	-	-	1	1		SW

C-19

Filtro de Ar

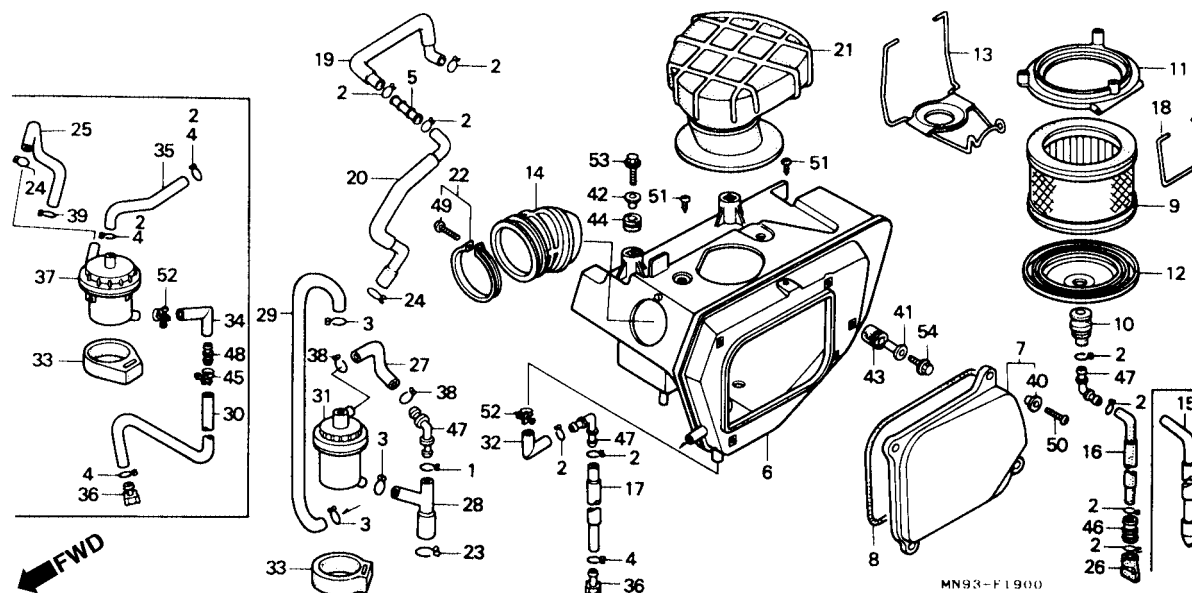

Item de serviço	T.M.O.	Ref. Nº	Nº da peça	Descrição	Otd. NX500 NX650 J K J K				Nº de série	Nota
		21	17240-MN9-000	Condutor Interno, Filtro de Ar	1	1	1	-	AR, B, E, ED, F, G, IT, N, PO, SD, SP, 2G
		*	17240-MN9-620	Condutor Interno, Filtro de Ar	-	-	1	1	SW, U
		22	17256-MN9-000	Presilha Conexão, Tubo Filtro de Ar	1	1	1	-	AR, B, E, ED, F, G, IT, N, PO, SD, SP, 2G
		*	17256-MK4-000	Presilha Conexão, Tubo Filtro de Ar	-	-	1	1	SW, U
		*23	17316-MN1-670	Presilha A, Tubo, Respiro	-	1	-	1	B, E, ED, F, IT, N, PO, SD, SP
		24	17316-611-000	Presilha, Tubo, Respiro	1	-	1	-	AR, B, E, ED, F, G, IT, N, PO, SD, SP, U, 2G
					-	-	2	1	SW
		25	17357-MN9-000	Tubo, Respiro, Motor	1	-	1	-	
		*26	17358-HA0-680	Tubo Dreno	-	1	-	1	
		*27	17362-MN9-870	Tubo, Respiro Superior	-	1	-	1	
		*28	17363-MN9-870	Tubo, Respiro Motor	-	1	-	1	
		*29	17364-MN9-870	Tubo C, Respiro	-	1	-	1	
		30	17365-MN9-000	Tubo, Separador Dreno	1	-	1	-	
		*31	17365-MN9-870	Reservatório, Respiro	-	1	-	1	

C-19

Filtro de Ar

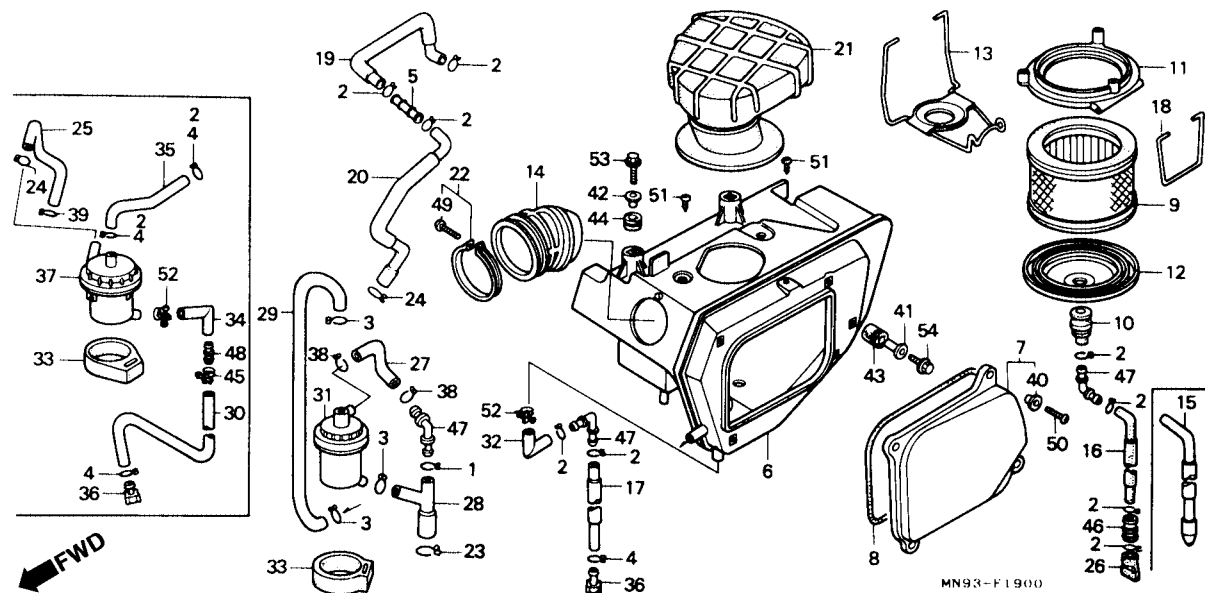

Item de serviço	T.M.O.	Ref. Nº	Nº da peça	Descrição	Qtd.				Nº de série	Nota	
					NX500 NX650						
					J	K	J	K			
		32	17366-KG0-000	Tubo, A, Dreno	1	1	1	1
		33	17366-435-000	Presilha, Separador Respiro.....	1	1	1	1
		34	17367-MN9-000	Tubo, A, Dreno	1	-	1	-
		35	17368-MN9-000	Tubo, Separador Filtro de Ar	1	-	1	-
		36	17370-382-870	Plugue, Tubo, Respiro,	2	1	2	1
		37	17370-435-315	Reservatório Respiro	1	-	1	-
		38	17724-MN1-670	Presilha, Mangueira Tanque.....	-	2	-	2
		39	17724-102-700	Presilha, Mangueira Tanque.....	1	-	1	-
		40	33713-GC2-000	Coxim B	4	4	4	4
		41	90501-MN9-000	Bucha Tampa, Filtro de Ar	1	1	1	1
		42	90502-MC4-000	Bucha B, Tampa Filtro de Ar	2	2	2	2
		43	90503-MN9-000	Bucha, Tampa Filtro de Ar	1	1	1	1
		44	90506-MC4-000	Bucha B, Tampa Filtro de Ar	2	2	2	2
		45	91462-393-780	Presilha, Tubo	1	-	1	-
		*46	91463-KT0-680	Junção, Tubo	-	1	-	1
		47	91463-MC4-000	Junção, Tubo	2	3	2	3
		48	91463-393-780	Junção, Tubo	1	-	1	-
		49	93500-04025-OG	Parafuso, Phillips, 4 x 25	1	1	1	1
		50	93500-06018-OG	Parafuso, Phillips, 6 x 18	4	4	4	4
		51	93903-35280	Parafuso, Fixação, 5 x 12	3	3	3	3

C-19
Filtro de Ar

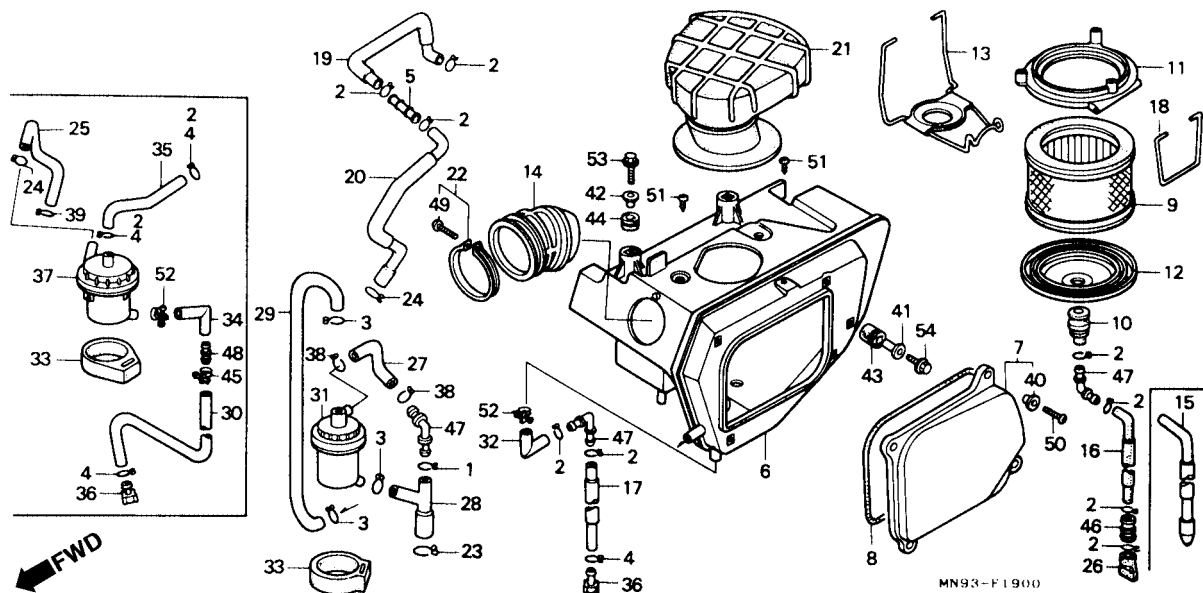

Item de serviço	T.M.O.	Ref. Nº	Nº da peça	Descrição	Qtd.				Nº de série	Nota	
					NX500		NX650				
					J	K	J	K			
		52	95002-01160	Presilha A16, Tubo	2	1	2	1
		53	95701-06016-00	Parafuso, Flange, 6 x 16.....	2	2	2	2
		54	95701-06035-00	Parafuso, Flange, 6 x 35.....	1	1	1	1

C-20

Escapamento

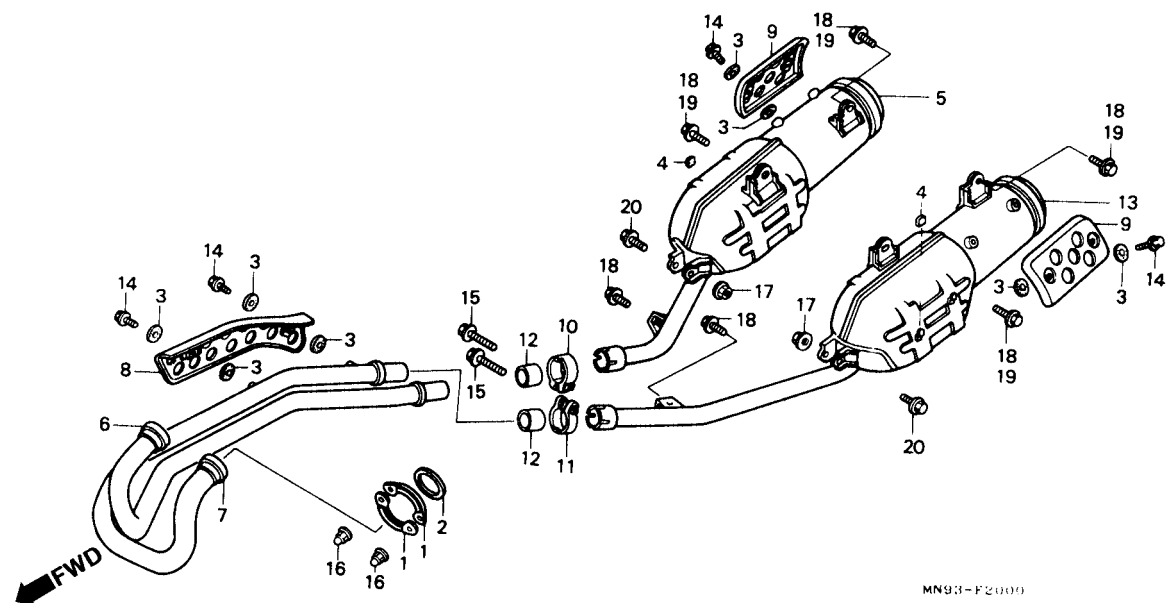

3

Item de serviço	T.M.O.	Ref. Nº	Nº da peça	Descrição	Qtd.				Nº de série	Nota	
					NX500		NX650				
					J	K	J	K			
Cano, Escape Direito.....	0,2	1	18231-MN1-670	Junção, Tubo, Escape.....	4	4	4	4			
• Tubo A, Escape		2	18291-MN9-000	Junta, Tubo, Escape.....	2	2	2	2			
• Tubo B, Escape		3	18292-MM9-740	Guarnição Protetor	12	12	12	12			
Protetor, Tubo de Escape.....	0,1	4	18293-GE8-000	Guarnição, Borracha, Protetor.....	4	4	4	4			AR, N, PO, SD, SW, U, 2G
• Protetor, Escapamento			18293-147-000	Guarnição, Borracha, Protetor.....	-	-	4	4			B, E, ED, F, G, IT, SP
Cano, Escape Esquerdo	0,3	* 5	18310-MN9-831	Cano, Escape, Direito.....	1	-	1	-			AR, SW
		*	18310-MN9-832	Cano, Escape, Direito.....	-	1	-	1			AR, SW
		*	18310-MN9-010	Cano, Escape, Direito.....	-	-	1	-			B, E, ED, F, G, IT, N, PO, SD, SP, 2G
		*	18310-MN9-020	Cano, Escape, Direito.....	-	-	1	-	~ 5012393		B, E, ED, F, G, N, PO, SD, SP
					-	-	1	-	~ 5012740		IT
					-	-	1	-	~ 6000801		2G
		*	18310-MN9-901	Cano, Escape, Direito.....	-	-	1	-	~ 5012612		U
		*	18310-MN9-030	Cano, Escape, Direito.....	-	-	1	-	5012394 ~		B, E, ED, F, G, N, PO, SD, SP
					-	-	1	-	5012741 ~		IT
					-	-	1	-	6000802 ~		2G
					-	-	-	1			B, E, ED, F, G, N, PO, SD, SP
		*	18310-MN9-902	Cano, Escape, Direito.....	-	-	1	-	5012613 ~		U

C-20

Escapamento

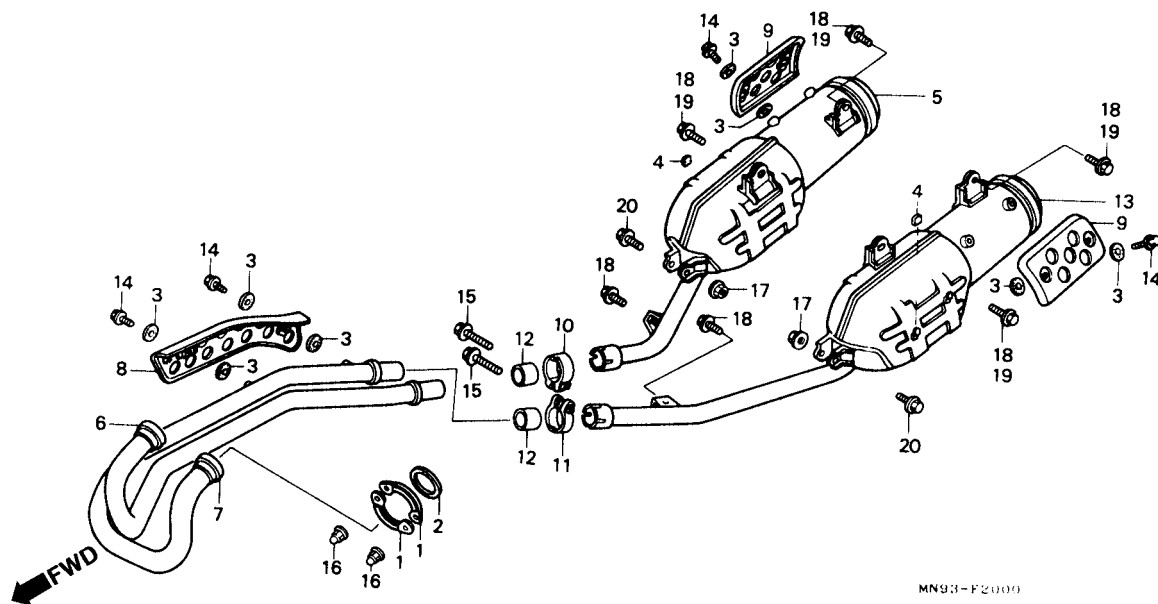

Item de serviço	T.M.O.	Ref. Nº	Nº da peça	Descrição	Otd. NX500 NX650				Nº de série	Nota
					J	K	J	K		
		(5)	18310-MN9-902	Cano, Escape, Direito.....	-	-	-	1	U
		6	18320-MN9-000	Tubo A, Escape.....	1	1	1	1	AR, B, E, ED, F, G, IT, N, PO, SD, SP, SW, 2G
			18320-MN9-670	Tubo A, Escape.....	-	-	1	1	U
		7	18321-MN9-000	Tubo B, Escape.....	1	1	1	1	AR, B, E, ED, F, G, IT, N, PO, SD, SP, SW, 2G
			18321-MN9-670	Tubo B, Escape.....	-	-	1	1	U
		8	18325-MN9-000ZA	Protetor, Tubo de Escape *YR-140M*	1	-	1	-	~5006410	AR, B, E, ED, F, G, IT, N, PO, SD, SP, SW
			18325-MN9-000ZB	Protetor, Tubo de Escape *NH-106*	-	-	1	-	~6000601	2G
			18325-MN9-010ZA	Protetor, Tubo de Escape *YR-140M*	-	-	1	-	~5006410	U
*			18325-MN9-010ZB	Protetor, Tubo de Escape *NH-106*	1	-	1	-	5006411 ~	AR, B, E, ED, F, G, IT, N, PO, SD, SP, SW
			18325-MN9-010ZB	Protetor, Tubo de Escape *NH-106*	-	-	1	-	6000602 ~	2G
*			18325-MN9-870ZA	Protetor, Tubo de Escape *NH-106*	-	-	-	1	5006411 ~	U
*			18325-MN9-870ZB	Protetor, Tubo de Escape *YR-140M*	-	1	-	1	AR, B, E, ED, F, IT, N, PO, SD, SP, SW
		9	18355-MN9-000	Protetor, Escapamento	2	2	2	2
		10	18373-MN1-670	Presilha Direita, Tubo de Escape	1	1	1	1

C-20 Escapamento

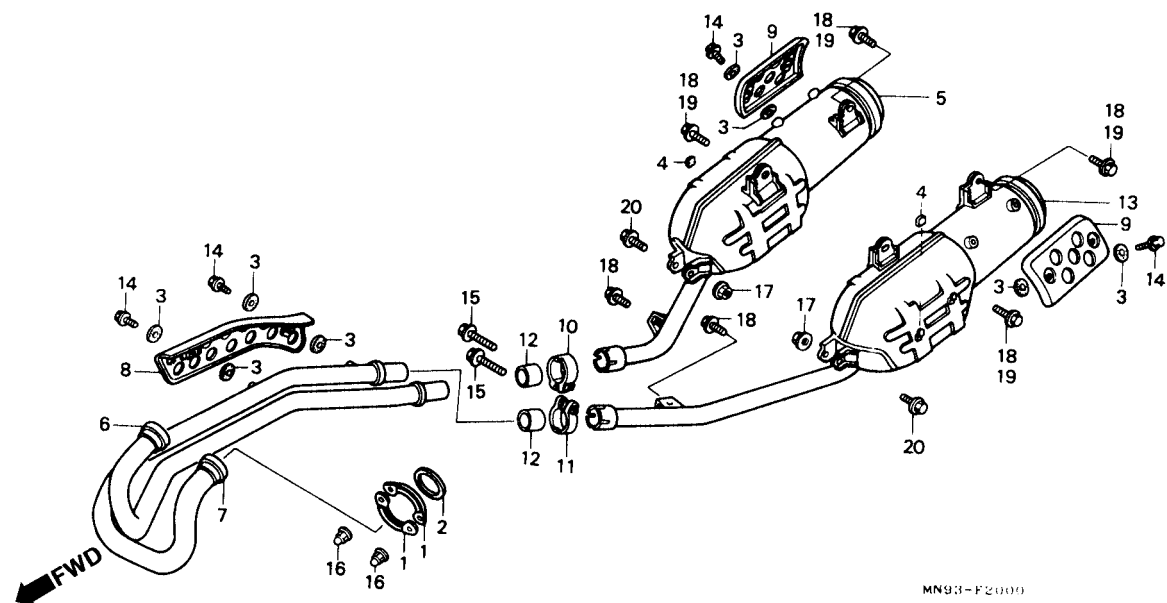

MN93-F2000

3

Item de serviço	T.M.O.	Ref. Nº	Nº da peça	Descrição	Qtd.				Nº de série	Nota	
					NX500 NX650						
					J	K	J	K			
		11	18374-MN1-670	Presilha Esquerda, Tubo de Escape.....	1	1	1	1
		12	18391-437-000	Guarnição, Escapamento.....	2	-	-	-
					-	-	2	-	~ 5012393	B, E, ED, F, G, IT, N, PO, SD, SP, SW, U
					-	-	2	-	~ 6000801	2G
	*		18391-KJ3-700	Guarnição, Escapamento.....	-	2	-	2
					-	-	2	-	5012394 ~	B, E, ED, F, G, IT, N, PO, SD, SP, SW, U
					-	-	2	-	6000802 ~	2G
	*13		18410-MN9-831	Cano, Escape, Esquerdo	1	-	1	-	AR, SW
	*		18410-MN9-832	Cano, Escape, Esquerdo	-	1	-	1	AR, SW
	*		18410-MN9-901	Cano, Escape, Esquerdo	-	-	1	-	~ 5012612	U
	*		18410-MN9-010	Cano, Escape, Esquerdo	-	-	1	-	B, E, ED, F, G, IT, N, PO, SD, SP, 2G
	*		18410-MN9-020	Cano, Escape, Esquerdo	-	-	1	-	~ 5012393	B, E, ED, F, G, N, PO, SD, SP
					-	-	1	-	~ 5012740	IT
					-	-	1	-	~ 6000801	2G
	*		18410-MN9-902	Cano, Escape, Esquerdo	-	-	1	-	5012613 ~	U
					-	-	-	1	U

C-20

Escapamento

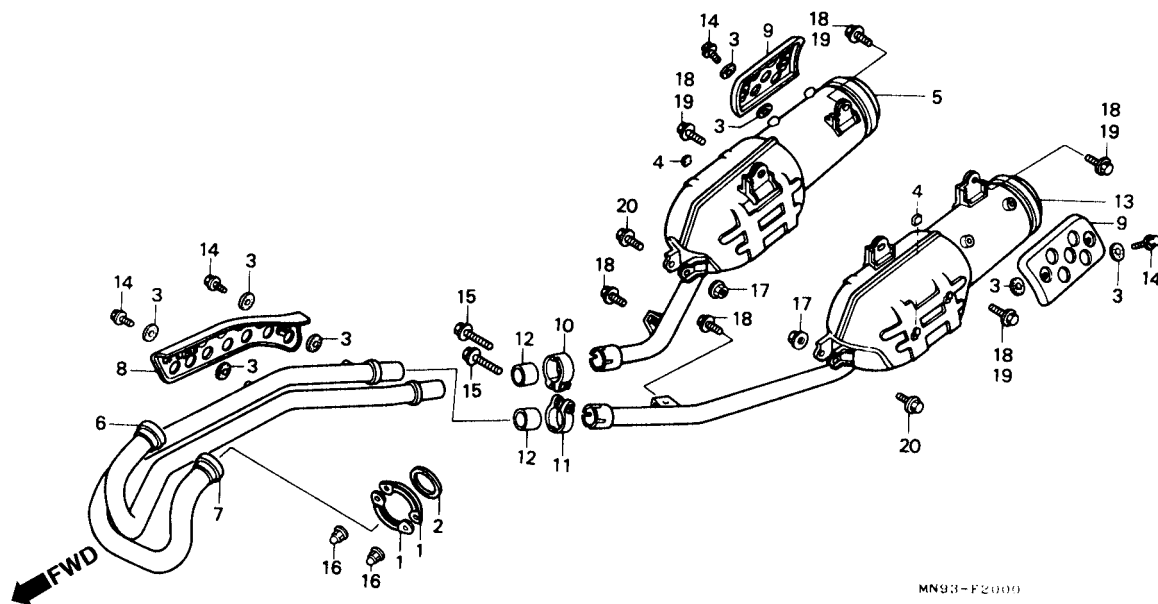

Item de serviço	T.M.O.	Ref. Nº	Nº da peça	Descrição	Otd. NX500 NX650				Nº de série	Nota
					J	K	J	K		
		(13)	18410-MN9-030	Cano Escape, Esquerdo	-	-	1	-	5012394 ~	B, E, ED, F, G, N, PO, SD, SP
					-	-	1	-	5012741 ~	IT
					-	-	1	-	6000802 ~	2G
					-	-	-	1	B, E, ED, F, IT, N, PO, SD, SP
		14	90101-MM9-000	Parafuso, Flange, 6 x 12	6	-	-	-	~5000155
					-	-	6	-	~5004804	B, E, ED, F, G, IT, N, PO, SD, SP, SW, U
					-	-	6	-	~6000261	2G
		*	90104-MN9-000	Parafuso, Flange, 6 x 10	1	-	-	-	5000156 ~
					-	6	-	6
					-	-	6	-	5004805 ~	B, E, ED, F, G, IT, N, PO, SD, SP, SW, U
					-	-	6	-	6000262 ~	2G
		15	90216-MM9-000	Parafuso, Flange, 8 x 32	2	2	2	2
		16	90304-ME1-670	Porca Tampa, 8 mm	4	4	4	4
		*17	94050-08000	Porca, Flange, 8 mm	2	2	2	2
		18	96300-08016-07	Parafuso, Flange, 8 x 16	6	2	6	2
		*19	96300-08030-07	Parafuso, Flange, 8 x 30	-	4	-	4
		20	96300-08050-07	Parafuso, Flange, 8 x 50	2	2	2	2

Pedal • Pedal de Cambio • Pedal Lateral

This diagram illustrates the exploded view of a vehicle chassis assembly, showing various components numbered 1 through 38. The components include suspension arms, springs, shocks, and other mechanical parts. A 'FWD' arrow indicates the front of the vehicle.

3

C-21

Pedal • Pedal de Cambio • Pedal Lateral

(AR, B, E, ED, F, G, IT, N, PO,
SD, SP, SW, 2G)

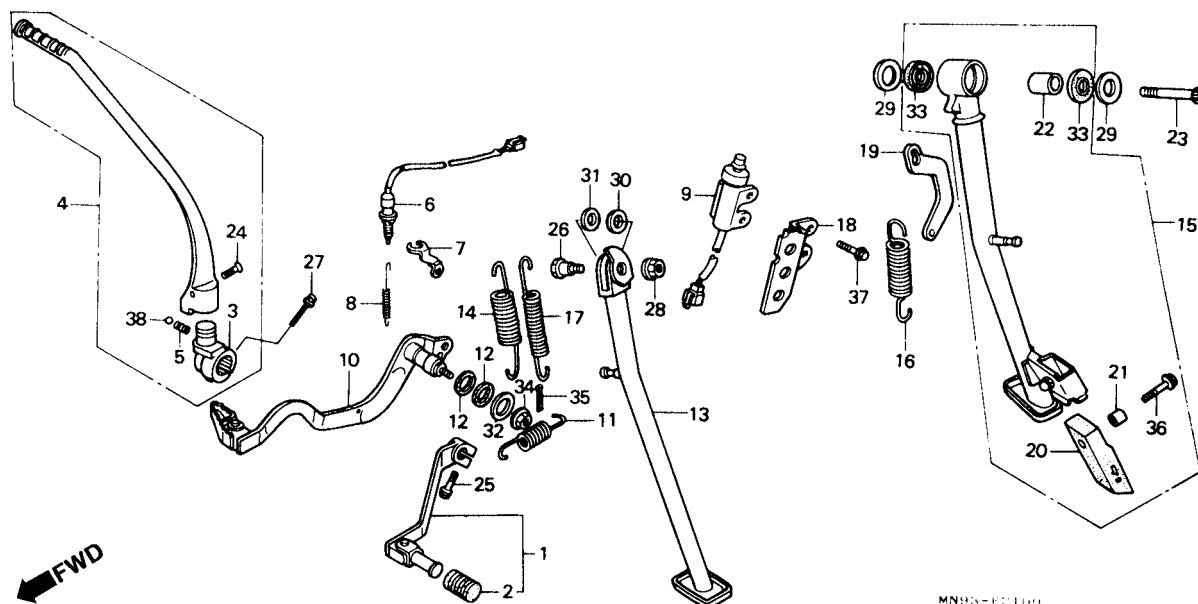

Item de serviço	T.M.O.	Ref. Nº	Nº da peça	Descrição	Otd. NX500 NX650				Nº de série	Nota
					J	K	J	K		
		11	46514-MN9-000	Mola, Pedal de Freio.....	1	1	1	1		AR, B, E, ED, F, G, IT, N, PO, SD, SP, SW, 2G
		12	46525-KK0-003	Retentor Pó, 17 x 20 x 2,5	2	2	2	2		AR, B, E, ED, F, G, IT, N, PO, SD, SP, SW, 2G
		13	50530-MN9-710	Descanço, Lateral	1	1	1	1		AR, G, N, SD, 2G
		14	50535-MM9-610	Mola, Descanço Lateral.....	1	1	1	1		AR, G, N, SD, 2G
		15	50540-MN9-000	Descanço, Lateral Comp.....	-	-	1	1		B, E, ED, F, IT, PO, SP, SW
		16	50541-KW3-000	Mola, Descanço Lateral.....	-	-	1	1		B, E, ED, F, IT, PO, SP, SW
		17	50542-MN9-830	Sub Mola Pedal Lateral	1	1	1	1		AR, G, N, SD, 2G
		18	50545-MN9-710	Suporte Interruptor, Descanço Lateral	1	-	1	-		AR, G, N, SD, 2G
		*	50545-MN9-610	Suporte Interruptor, Descanço Lateral	-	1	-	1		AR, N, SD
		19	50546-KW3-000	Placa Mola, Descanço Lateral.....	-	-	1	1		B, E, ED, F, IT, PO, SP, SW
		20	50548-KW3-000	Borracha, Descanço Lateral.....	-	-	1	-		B, E, ED, F, IT, PO, SP, SW
		*	50548-KW3-003	Borracha	-	-	-	1		B, E, ED, F, IT, PO, SP, SW
		21	50549-356-700	Bucha Fixação, Borracha Descanço Lateral.....	-	-	1	1		B, E, ED, F, IT, PO, SP, SW
		22	50550-KW3-000	Bucha, Descanço Lateral.....	-	-	1	1		B, E, ED, F, IT, PO, SP, SW
		23	90101-KW3-000	Parafuso Allen, 10 x 45	-	-	1	1		B, E, ED, F, IT, PO, SP, SW
		24	90101-329-000	Parafuso, Pedal de Partida.....	1	1	1	1		AR, B, E, ED, F, G, IT, N, PO, SD, SP, SW, 2G
		25	90102-MN1-670	Parafuso, Flange, 6 x 20.....	1	1	1	1		AR, B, E, ED, F, G, IT, N, PO, SD, SP, SW, 2G

C-21

Pedal • Pedal de Cambio • Pedal Lateral

(AR, B, E, ED, F, G, IT, N, PO,
SD, SP, SW, 2G)

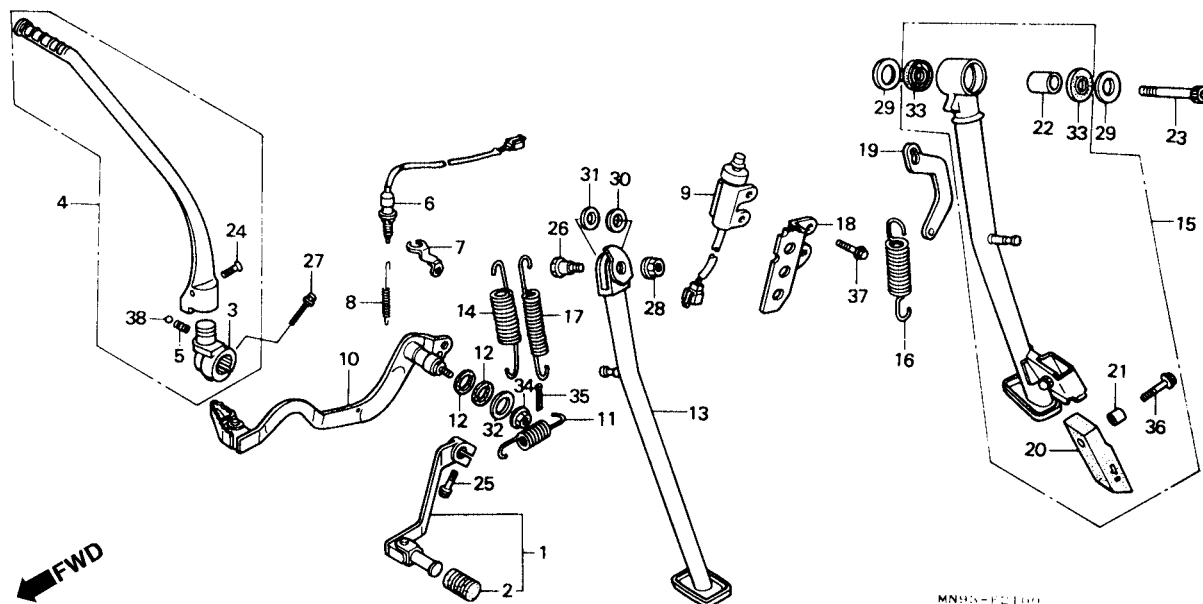

MN90X-F21.000

3

Item de serviço	T.M.O.	Ref. Nº	Nº da peça	Descrição	Qtd. NX500 NX650 J K J K				Nº de série	Nota
		26	90108-MM9-000	Parafuso Articulação Descanço Lateral	1	1	1	1	AR, G, N, SD, 2G
		27	90215-KF0-000	Parafuso Flange, 8 x 28	1	1	1	1	AR, B, E, ED, F, G, IT, N, PO, SD, SP, SW, 2G
		28	90304-GE8-003	Porca U, 10 mm	1	1	1	1	AR, G, N, SD, 2G
		29	90501-KW3-000	Arruela, Encosto	-	-	2	2	B, E, ED, F, IT, PO, SP, SW
		30	90501-MF9-710	Arruela, Encosto, 24 x 13	1	1	1	1	AR, G, N, SD, 2G
		31	90502-MF9-710	Arruela, Encosto, 24 x 10	1	1	1	1	AR, G, N, SD, 2G
		32	90535-KB9-000	Arruela, Pedal de Câmbio	1	1	1	1	AR, B, E, ED, F, G, IT, N, PO, SD, SP, SW, 2G
		33	91262-KW3-00	Retentor, Pó	-	-	2	2	B, E, ED, F, IT, PO, SP, SW
		*34	94050-08000	Porca, Flange, 8 mm	1	1	1	1	AR, B, E, ED, F, G, IT, N, PO, SD, SP, SW, 2G
		35	94251-08000	Pino Trava, 8 mm	1	1	1	1	AR, B, E, ED, F, G, IT, N, PO, SD, SP, SW, 2G
		36	96001-06025-07	Parafuso, Flange, 6 x 25	-	-	1	1	B, E, ED, F, IT, PO, SP, SW
		37	96001-06032-00	Parafuso, Flange, 6 x 32	2	-	2	-	AR, G, N, SD, 2G
			96000-06020-00	Parafuso, Flange, 6 x 20	-	2	-	2	AR, N, SD
		38	96211-08000	Esferas, Aço, # 8 (1/4)	1	1	1	1	AR, B, E, ED, F, G, IT, N, PO, SD, SP, SW, 2G

C-21.1

Pedal de Freio

• Pedal de Cambio

• Descanço Lateral (U)

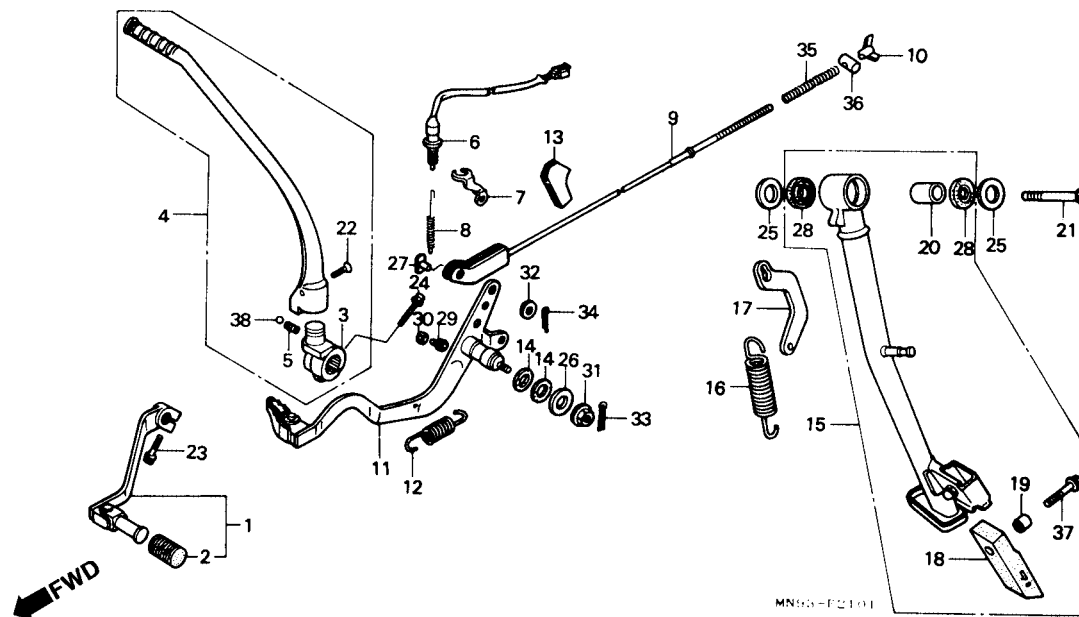

Item de serviço	T.M.O.	Ref. Nº	Nº da peça	Descrição	Otd. NX500 NX650				Nº de série	Nota
					J	K	J	K		
Pedal Comp., Câmbio0,1		1	24700-MN9-000	Pedal Comp., Câmbio	-	-	1	1	U
• Pedal, Partida		2	24781-KE1-000	Borracha, Pedal de Câmbio	-	-	1	1	U
• Mola, Descanço Lateral		3	28241-MN9-000	Braço Articulação, Pedal de Partida	-	-	1	1	U
Interruptor Comp., Freio Traseiro0,3		4	28300-MN9-000	Pedal Partida, Comp	-	-	1	1	U
• Pedal Comp., Freio		5	28333-124-000	Mola Limitadora, Pedal de Partida	-	-	1	1	U
Vareta Comp., Freio Traseiro.....0,2		6	35350-MN9-000	Interruptor Comp., Freio Traseiro	-	-	1	1	U
• Descanço Lateral Comp.		7	35356-MN9-000	Suporte Interruptor, Freio Traseiro	-	-	1	1	U
		8	35357-MN9-010	Mola, Interruptor do Freio	-	-	1	1	U
		* 9	43451-MN9-671	Braço Comp., Freio Traseiro	-	-	1	1	U
		10	43459-434-000	Porca, Ajuste do Freio	-	-	1	1	U
		11	46500-MN9-900	Pedal Freio, Comp	-	-	1	1	U
		12	46514-MN9-000	Mola, Pedal de Freio	-	-	1	1	U
		13	46523-MN9-670	Tampa	-	-	1	1	U
		14	46525-KK0-003	Retentor de Pó, 17 x 20 x 2,5	-	-	2	2	U
		15	50540-MN9-000	Descanço, Lateral	-	-	1	1	U
		16	50541-KW3-000	Mola, Descanço Lateral.....	-	-	1	1	U
		17	50546-KW3-000	Placa Mola, Descanço Lateral.....	-	-	1	1	U
		18	50548-KW3-003	Borracha, Pedal.....	-	-	1	1	U
		19	50549-356-700	Bucha Fixação, Pedal Lateral.....	-	-	1	1	U
		20	50550-KW3-000	Bucha, Descanço Lateral.....	-	-	1	1	U

C-21.1

Pedal de Freio

• Pedal de Cambio

• Descanço Lateral (U)

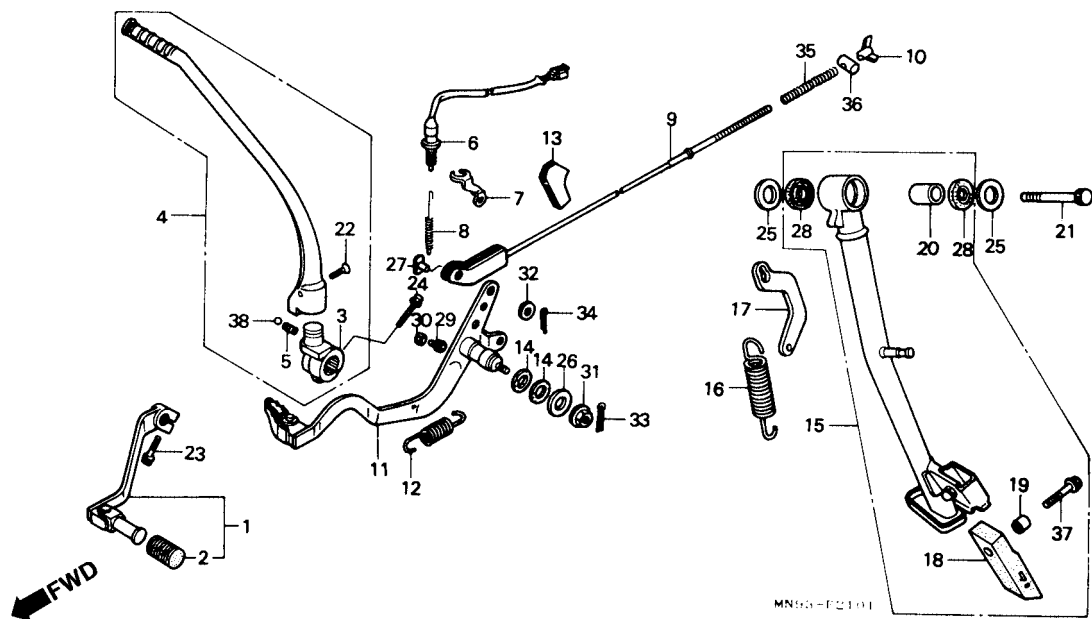

3

Item de serviço	T.M.O.	Ref. Nº	Nº da peça	Descrição	Qtd. NX500 NX650 J K J K				Nº de série	Nota
		21	90101-KW3-000	Parafuso Allen, 10x 45	-	-	1	1	U
		22	90101-329-000	Parafuso, Pedal de Partida	-	-	1	1	U
		23	90102-MN1-670	Parafuso, Flange, 6 x 20	-	-	1	1	U
		24	90215-KF0-000	Parafuso, Flange, 8 x 28	-	-	1	1	U
		25	90501-KW3-000	Arruela, Encosto	-	-	2	2	U
		26	90535-KB9-000	Arruela, Pedal de Câmbio	-	-	1	1	U
		27	90712-GS9-670	Pino A, Junção	-	-	1	1	U
		28	91262-KW3-003	Retentor, Pó	-	-	2	2	U
		29	92301-06020-0A	Parafuso Trava, 6 x 20	-	-	1	1	U
		30	94002-06000-0S	Porca Sextavada, 6 mm	-	-	1	1	U
		*31	94050-08000	Porca, Flange, 8 mm	-	-	1	1	U
		32	94101-08000	Arruela, Lisa, 8 mm	-	-	1	1	U
		33	94201-20120	Cupilha, 2,0 x 12	-	-	1	1	U
		34	94251-08000	Pino Trava, 8 mm	-	-	1	1	U
		35	95014-73100	Mola A, Braço Freio	-	-	1	1	U
		36	95015-32001	Junção B, Braço Freio	-	-	1	1	U
		37	96001-06025-07	Parafuso, Flange, 6 x 25	-	-	1	1	U
		38	96211-08000	Esfeas, Aço, # 8 (1/4)	-	-	1	1	U

C-22

Pedal Apoio

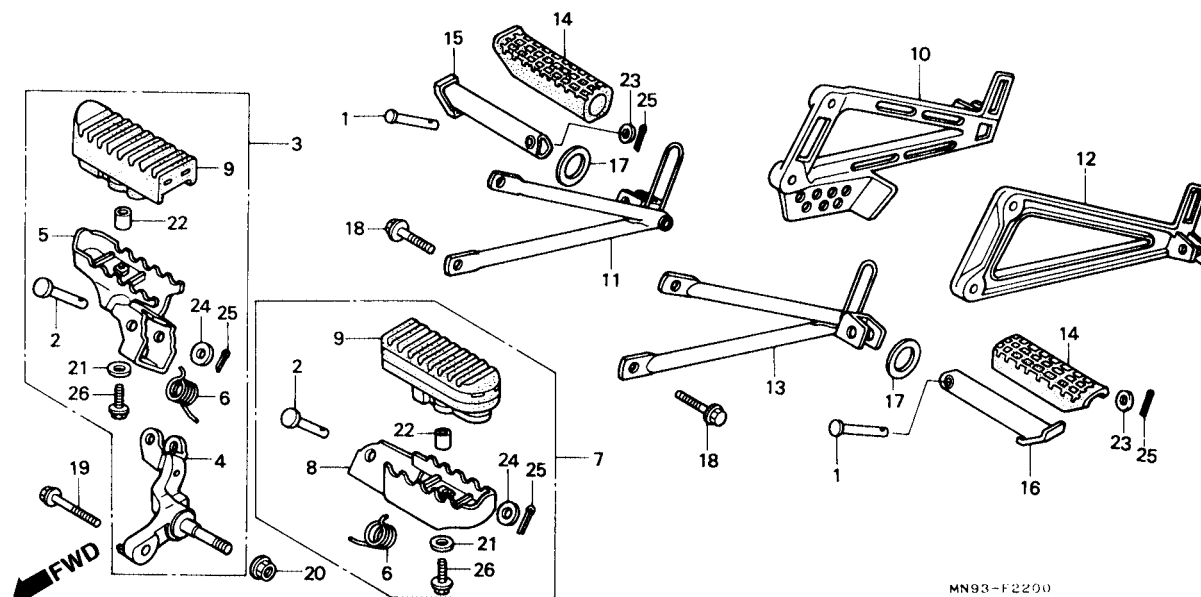

Item de serviço	T.M.O.	Ref. Nº	Nº da peça	Descrição	Otd. NX500 NX650 J K J K	Nº de série	Nota
Pedal de Apoio, Direito Comp.....0,1		1	50603-MN1-670	Pino de Articulação, Pedal, Apoio.....	2 2 2 2	AR, B, E, ED, F, G, IT, N, PO, SD, SP, SW, 2G
• Pedal, Apoio Direito (Inclui Peça Relativa)			50603-KR0-000	Pino de Articulação, Pedal, Apoio.....	- - 2 2	U
• Pedal de Apoio Esquerdo Comp.		2	50603-MN9-000	Pino Junção, Pedal de Apoio.....	2 - 2 -
• Pedal de Apoio Esquerdo (Inclui Peça Relativa)		*	50603-MN9-650	Pino Junção, Pedal de Apoio.....	- 2 - 2
• Suporte Pedal de Apoio Direito		3	50610-MN9-000ZA	Pedal, Apoio, Direito Comp. *R-134*	1 - 1 -
• Suporte Pedal de Apoio Esquerdo			50610-MN9-000ZB	Pedal, Apoio, Direito Comp. *NH-1*	1 - 1 -	AR, B, E, ED, F, G, IT, N, PO, SD, SP, SW, 2G
• Suporte Pedal Apoio Direito Comp. (Inclui Peça Relativa)			50610-MN9-000ZC	Pedal, Apoio, Direito Comp. *PB-198*	1 - 1 -	AR, B, E, ED, G, IT, N, PO, SD, SP, 2G
• Suporte Pedal, Apoio Esquerdo Comp. (Inclui Peça Relativa)		*	50610-MN9-000ZD	Pedal, Apoio, Direito Comp. *YR-158M*	- - 1 -	F, SW
Braço Pedal, Apoio Direito0,2		*	50610-MN9-650ZA	Pedal, Apoio, Direito Comp. *R-134*	- 1 - 1
		*	50610-MN9-650ZB	Pedal, Apoio, Direito Comp. *NH-1*	- 1 - 1	AR, B, E, ED, F, IT, N, PO, SD, SP, SW
		*	60510-MN9-650ZC	Pedal, Apoio, Direito Comp. *PB-198*	- 1 - 1	AR, B, E, ED, IT, N, PO, SD, SP, F, SW
		4	50615-MN9-000ZA	Braço, Pedal de Apoio Direito *R-134*	1 - 1 -
			50615-MN9-000ZB	Braço, Pedal de Apoio Direito *NH-1*	1 - 1 -	AR, B, E, ED, F, G, IT, N, PO, SD, SP, SW, 2G
			50615-MN9-000ZC	Braço, Pedal de Apoio Direito *PB-198*	1 - 1 -	AR, B, ED, G, IT, N, PO, SD, SP, 2G

C-22 Pedal Apoio

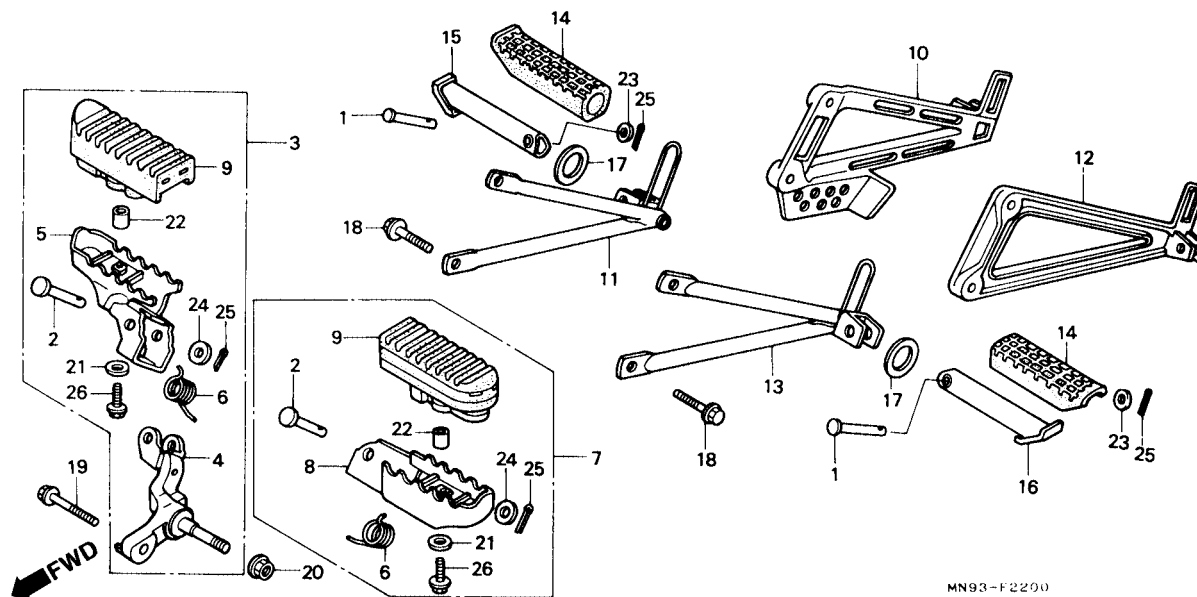

Item de serviço	T.M.O.	Ref. Nº	Nº da peça	Descrição	Qtd.				Nº de série	Nota
					NX500 J	NX650 K	NX500 J	NX650 K		
		(4)	50615-MN9-000ZD	Braço, Pedal de Apoio Direito *YR-158*	-	-	1	-		F, SW
		*	50615-MN9-650ZA	Braço, Pedal de Apoio Direito *R-134*	-	1	-	1		
		*	50615-MN9-650ZB	Braço, Pedal de Apoio Direito *NH-1*	-	1	-	1		AR, B, E, ED, F, IT, N, PO, SD, SP, SW
		*	50615-MN9-650ZC	Braço, Pedal de Apoio Direito *PB-198*	-	1	-	1		AR, B, E, ED, IT, N, PO, SD, SP
		*	50615-MN9-650ZD	Braço, Pedal de Apoio Direito *YR-158*	-	-	-	1		F, SW
		5	50616-MN9-000	Pedal, Apoio Direito	1	1	1	1		
		6	50617-MN9-000	Mola, Retorno Pedal	2	2	2	2		
		7	50620-MN9-000	Braço, Pedal, Apoio Esquerdo	1	-	1	-		
		*	50620-MN9-650	Pedal, Apoio Esquerdo	-	1	-	1		
		8	50626-MN9-000	Pedal, Apoio Esquerdo	1	1	1	1		
		9	50661-MN9-000	Borracha, Pedal	2	-	2	-		
		*	50661-MS8-000	Borracha, Pedal	-	2	-	2		
		*10	50701-MN9-000	Suporte Comp., Pedal de Apoio Direito	1	1	1	1		AR, B, E, ED, F, G, IT, N, PO, SD, SP, SW, 2G
		11	50701-MN9-670ZB	Suporte Comp., Pedal de Apoio Direito *R-134*	-	-	1	1		U
		12	50702-MN9-000	Suporte Comp., Pedal de Apoio Esquerdo	1	1	1	1		AR, B, E, ED, F, G, IT, N, PO, SD, SP, SW, 2G
		13	50702-MN9-670ZB	Suporte Comp., Pedal de Apoio Esquerdo *R-134*	-	-	1	1		U

C-22
Pedal Apoio

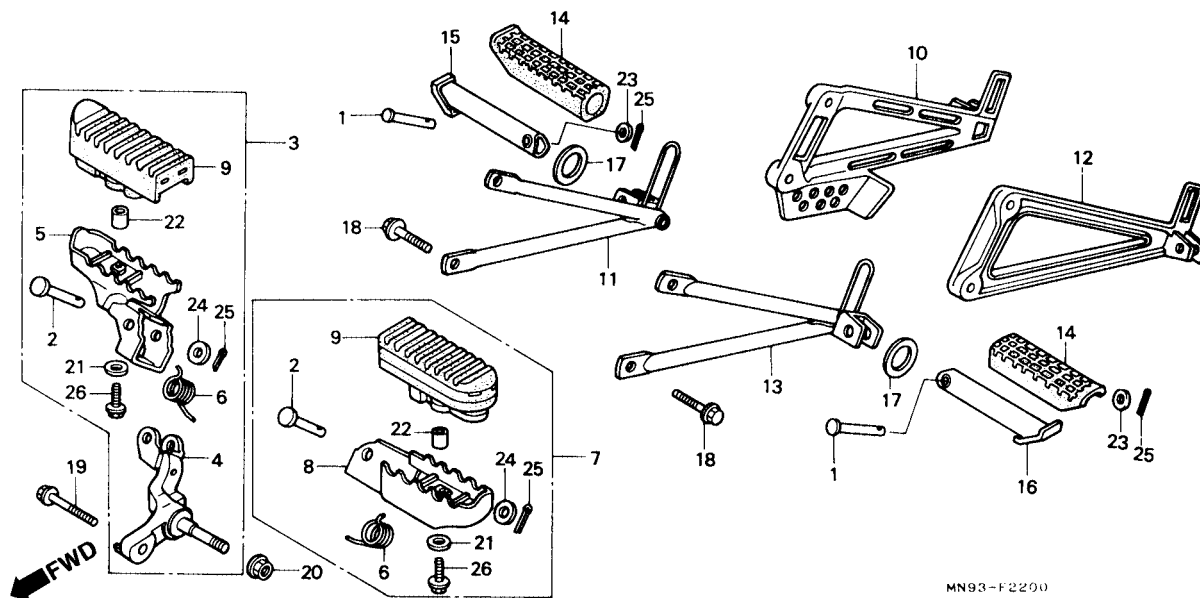

Item de serviço	T.M.O.	Ref. Nº	Nº da peça	Descrição	Otd.				Nº de série	Nota
					NX500 J	NX650 K	NX500 J	NX650 K		
		14	50710-KE8-000	Borracha, Pedal de Apoio	2	2	2	2
		15	50711-MN9-000	Pedal, Apoio Direito	1	1	1	1
		16	50712-MN9-000	Pedal, Apoio Esquerdo.....	1	1	1	1
		17	50715-KE8-000	Placa Lateral, Pedal de Apoio	2	2	2	2
		18	90157-MF5-000	Parafuso Allen, 8 x 20	4	4	4	4
			96400-08014-07	Parafuso, Flange, 8 x 14	-	-	4	-	~ 5012963	AR, B, E, ED, F, G, IT, N, PO, SD, SP, SW, 2G
	*		96400-08020-00	Parafuso, Flange, 8 x 20	-	-	4	-	5012964 ~	U
				-	-	-	4	U
		19	90211-KF0-770	Parafuso Flange, 10x 45	1	1	1	1
		20	90304-GE8-003	Porca U, 10 mm	1	1	1	1
		21	90485-MB2-000	Arruela, 6 mm	2	2	2	2
		22	90503-MG7-000	Espaçador Suporte, Pedal de Apoio	2	2	2	2
		23	94101-08000	Arruela Lisa , 8 mm	2	-	-	-	~ 5000155
				-	-	2	-	~ 5004804	B, E, ED, F, G, IT, N, PO, SD, SP, SW, U
				-	-	2	-	~ 6000261	2G
	*		90505-GC6-000	Arruela, Lisa	2	-	-	-	5000156 ~
				-	2	-	2
				-	-	2	-	5004805 ~	B, E, ED, F, G, IT, N, PO, SD, SP, SW, U

C-22

Pedal Apoio

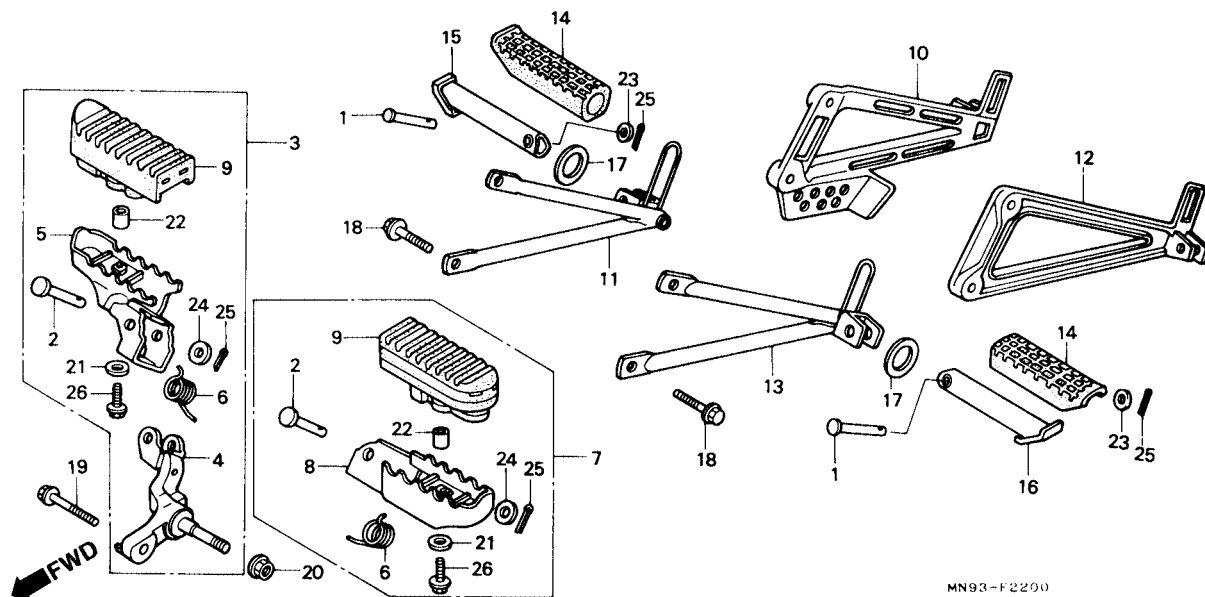

3

Item de serviço	T.M.O.	Ref. Nº	Nº da peça	Descrição	Qtd. NX500 NX650 J K J K				Nº de série	Nota
		(23)	90505-GC6-000	Arruela, Lisa.....	-	-	2	-	6000262 -	2G
		24	94102-08000	Arruela Lisa, 8 mm.....	2	2	2	2
		25	94201-16150	Cupilha, 1.6 x 15.....	4	4	4	4
		26	95801-06022-07	Parafuso, Flange, 6 x 22.....	2	-	-	-	~5000155
					-	-	2	-	~5004804	B, E, ED, F, G, IT, N, PO, SD, SP, SW, U
					-	-	2	-	~6000261	2G
		*	96700-06022-07	Parafuso, Allen, 6 x 22.....	2	-	-	-	5000156 -
					-	2	-	2
					-	-	2	-	5004805 -	B, E, ED, F, G, IT, N, PO, SD, SP, SW, U
					-	-	2	-	6000262 -	2G

C-23

Garfo Traseiro • Tampa da Corrente

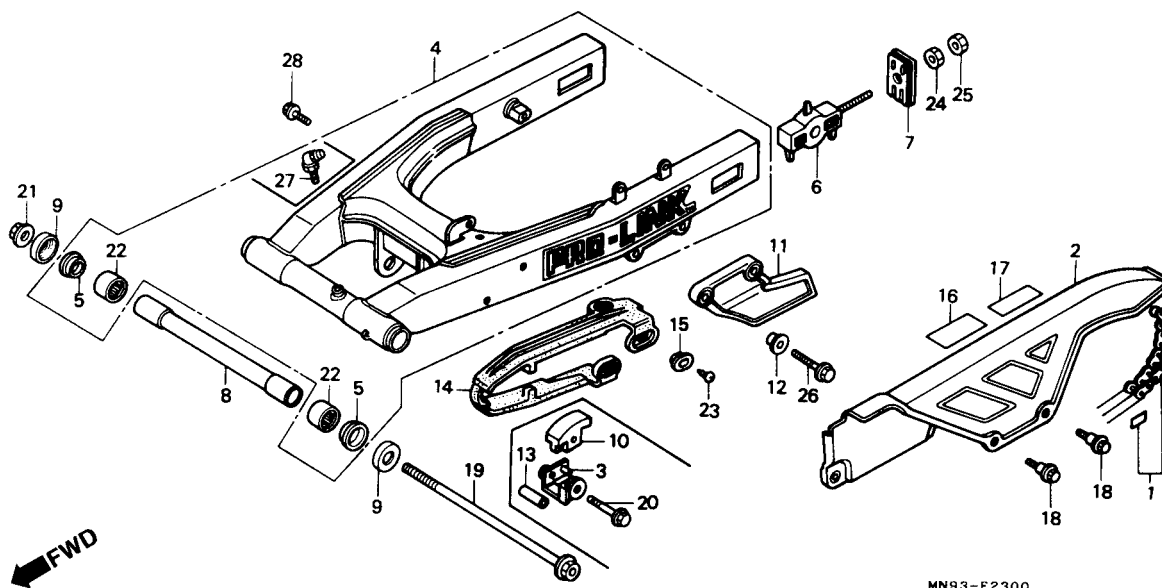

Item de serviço	T.M.O.	Ref. Nº	Nº da peça	Descrição	Otd. NX500 NX650				Nº de série	Nota
					J	K	J	K		
Corrente, Transmissão0,8		1	405A3-MN9-003	Corrente, Transmissão (D.I.D. 520VS-108L Daido).....	1	1	1	1		
• Bucha Central Garfo Traseiro			405A3-MN9-005	Corrente, Transmissão (RK 520SM0-108L TAKASAGO)	1	1	1	1		
Tampa Corrente de Transmissão0,1		2	40510-KS5-000	Tampa, Corrente.....	1	1	1	1		
• Deslizador, Corrente		3	50143-MA0-770	Suporte Tensor	1	-	-	-	~ 5000002	
• Protetor, Corrente					-	-	1	-	~ 5001903	B, E, ED, F, G, IT, N, PO, SD, SP, SW, U
(Inclui Peça Relativa)									~ 6000001	2G
Garfo Traseiro.....1,1					-	-	1	-		
Deslizador Corrente.....0,3		4	52100-MN9-000ZA	Garfo Traseiro Comp. (WL) *NH-146M/Tipo 1*	1	-	1	-		AR, B, E, ED, F, G, IT, N, PO, SD, SP, SW, 2G
Rolamento, Agulhas, 20 x 26 x 20.....1,2			52100-MN9-000ZB	Garfo Traseiro Comp. (WL) *NH-146M/Tipo 2*	1	-	1	-		AR, B, E, ED, G, IT, N, PO, SD, SP, 2G
(Adicionar 0,2 por Unidade)		*	52100-MN9-840ZA	Garfo Traseiro Comp. (WL) *NH-146M*	-	1	-	1		AR, B, E, ED, F, IT, N, PO, SD, SP, SW
			52100-MN9-670ZA	Garfo Traseiro Comp. (WL) *NH-146M*	-	-	1	-		U
		*	52100-MN9-660ZA	Garfo Traseiro Comp. (WL) *NH-146M*	-	-	-	1		U
		5	52109-430-300	Bucha, Encosto	2	2	2	2		
		6	52120-KV0-000	Bucha, Tensor Corrente	2	2	2	2		
		7	52121-MJ0-000	Placa, Tensor Corrente.....	2	2	2	2		
		8	52141-MN9-000	Bucha Central, Garfo traseiro	1	1	1	1		
		9	52144-356-003	Tampa, Retentor Garfo Traseiro (ARAI)	2	2	2	2		
			52144-356-005	Tampa, Retentor Garfo Traseiro (NOK)	2	2	2	2		

C-23

Garfo Traseiro • Tampa da Corrente

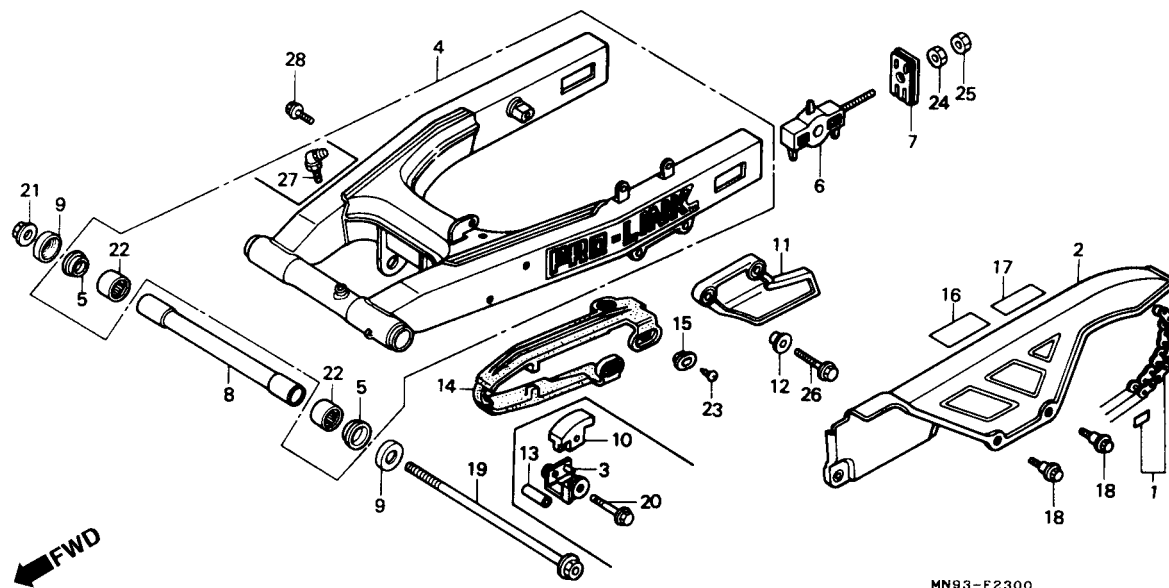

3

Item de serviço	T.M.O.	Ref. Nº	Nº da peça	Descrição	Qtd.				Nº de série	Nota		
					NX500		NX650					
					J	K	J	K				
		10	52155-MG2-891	Deslizador, Corrente.....	1	-	-	-	~5000002		
					-	-	1	-	~5001903	B, E, ED, F, G, IT, N, PO, SD, SP, SW, U		
							-	-	1	-	~6000001	2G
		11	52156-KB7-000	Protetor Corrente	1	1	1	1	
		12	52159-KB7-000	Bucha, Protetor Corrente	2	2	2	2	
		13	52159-169-000	Bucha, Rolete Corrente	1	-	-	-	~5000155		
					-	-	1	-	~5001907	B, E, ED, F, G, IT, N, PO, SD, SP, SW, U		
							-	-	1	-	~6000261	2G
		14	52170-MN9-000	Deslizador Corrente.....	1	1	1	1	
		15	52171-KR6-000	Arruela, Deslizador Corrente	3	3	3	3	
		16	87505-MN9-710	Etiqueta, Precaução Pneu	1	1	1	1	AR, B, E, ED, G, IT, N, PO, SD, SP, SW, U, 2G	
			87505-MN9-790	Etiqueta, Precaução Pneu (Francês).....	-	-	1	1	F	
17	87509-MK5-601	Etiqueta, Precaução Corrente	1	-	1	-	AR, B, E, ED, G, IT, N, PO, SD, SP, SW, U, 2G			
*	87509-MN9-870	Etiqueta, Precaução Corrente	-	1	-	1	AR, B, E, ED, IT, N, PO, SD, SP, SW, U			
	87509-MK5-621	Etiqueta, Precaução Corrente (Francês).....	-	-	1	1	F			

C-23

Garfo Traseiro • Tampa da Corrente

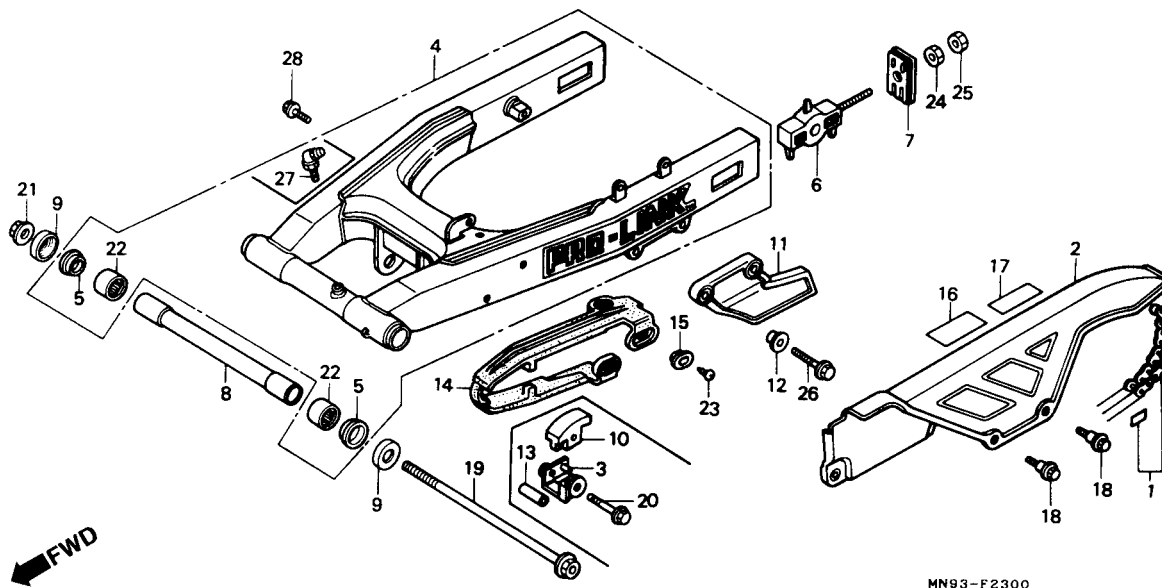

Item de serviço	T.M.O.	Ref. Nº	Nº da peça	Descrição	Otd. NX500 NX650 J K J K	Nº de série	Nota
		18	90116-ME9-000	Parafuso Flange, 6 mm.....	2 2 2 2
		19	90121-MN9-000	Parafuso Pivô Garfo Traseiro.....	1 1 1 1
		20	90176-MG3-000	Parafuso Flange, 6 x 45.....	1 - - -	~ 5000155
					- - 1 -	~ 5001907	B, E, ED, F, G, IT, N, PO, SD, SP, SW, U
					- - 3 3	~ 6000261	2G
		21	90305-GE8-003	Porca, Flange, 14 mm	1 1 1 1
		22	91070-GC4-601	Rolamento, Agulhas, 20 x 26 x 20 (TOYO).....	2 2 2 2
		23	93901-25010	Parafuso, Fixação, 5 x 8	3 - 3 -	AR, B, E, ED, F, G, IT, N, PO, SD, SP, SW, 2G
					- - 3 3	U
		*	93901-25080	Parafuso, Fixação, 5 x 8	- 3 - 3	AR, B, E, ED, F, IT, N, PO, SD, SP, SW
		24	94001-08200-0S	Porca, Sextavada, 8 mm	2 2 2 2
		25	94002-08200-0S	Porca, Sextavada, 8 mm	2 2 2 2
		26	96000-06020-00	Parafuso Flange, 6 x 20.....	2 2 2 2
		27	96201-80000	Graxeira B, T6S	1 - 1 -
		*28	96500-06012-07	Parafuso, Flange, 6 x 12.....	1 1 1 1

C-24

Amortecedor Traseiro

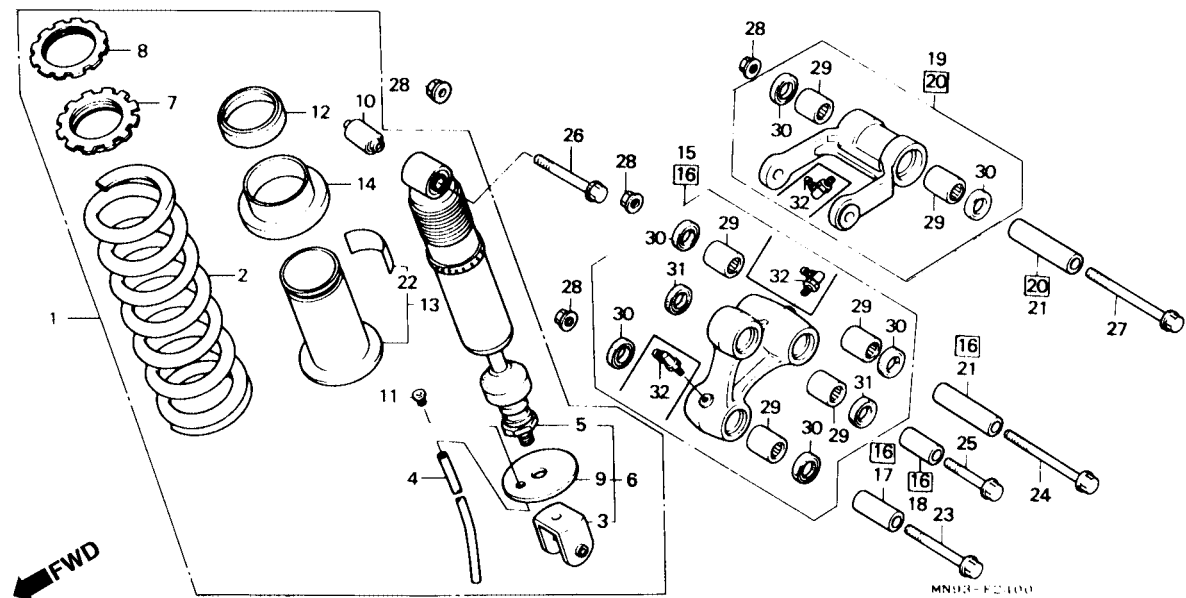

3

Item de serviço	T.M.O.	Ref. Nº	Nº da peça	Descrição	Qtd.				Nº de série	Nota
					NX500 NX650					
					J	K	J	K		
Amortecedor Traseiro Comp.....0,7		1	52400-MN9-701ZA	Amortecedor Traseiro Comp. (SHOWA)	1	-	1	-	AR, B, E, ED, G, IT, N, PO, SD, SP, SW, 2G
Braço Amortecedor Traseiro0,4			52400-MN9-701ZB	Amortecedor Traseiro Comp. (SHOWA)	1	-	1	-	AR, B, E, ED, G, IT, N, PO, SD, SP, SW, 2G
• Braço Oscilante Amortecedor Traseiro		*	52400-MN9-841ZA	Amortecedor Traseiro Comp. *R-134*	-	1	-	1	AR, B, E, ED, IT, N, PO, SD, SP, SW
Bucha Pivô Amortecedor Traseiro.....0,3		*	52400-MN9-841ZB	Amortecedor Traseiro Comp. *NH-1*	-	1	-	1	AR, B, E, ED, IT, N, PO, SD, SP, SW
• Bucha Inferior Amortecedor										
• Bucha Braço Oscilante										
Bucha, Superior Amortecedor.....0,9		*	52400-MN9-871ZB	Amortecedor Traseiro Comp. (SHOWA) *R-134*	-	-	-	1	U
• Mola Amortecedor Traseiro		*	52400-MN9-671ZB	Amortecedor Traseiro Comp. (SHOWA) *R-134*	-	-	-	1	U
Amortecedor Traseiro Comp.1,0			52400-MN9-791ZA	Amortecedor Traseiro Comp. *R-134*	-	-	-	1	F
Rolamento de Agulhas, 17,5 x 24,5 x 22.....0,6			52400-MN9-791ZB	Amortecedor Traseiro Comp. *NH-1*	-	-	-	1	F
(Adicionar 0,2 por Unidade)		*	2 52401-MN9-702ZA	Mola, Amortecedor Traseiro Comp. (SHOWA) *R-134*	1	1	1	1	AR, B, E, ED, F, G, IT, SD, SP, SW, U, 2G
					-	-	-	1	N, PO
		*	52401-MN9-702ZB	Mola, Amortecedor Traseiro Comp. (SHOWA) *NH-1*	1	1	1	1	AR, B, E, ED, F, G, IT, SD, SP, SW, 2G
					-	-	-	1	N, PO
		3	52403-MM9-003	Braço de Articulação	-	-	-	1	U
		4	52405-MK5-003	Tubo Dreno	1	1	1	1	

C-24

Amortecedor Traseiro

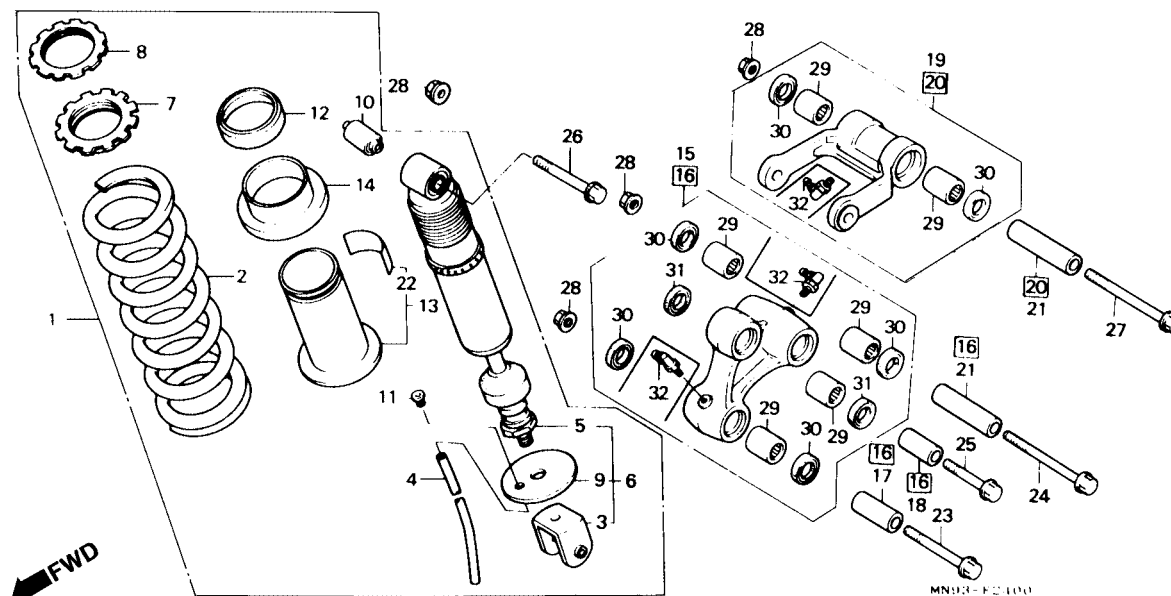

Item de serviço	T.M.O.	Ref. Nº	Nº da peça	Descrição	Otd.				Nº de série	Nota	
					NX500 NX650						
					J	K	J	K			
		5	52410-MN9-671	Amortecedor Traseiro Comp. (SHOWA)	-	-	1	1	U
		6	52410-MN9-701	Amortecedor Traseiro Comp. (SHOWA)	1	1	1	1	AR, B, E, ED, F, G, IT, N, PO, SD, SP, SW, 2G
		7	52422-MN9-701	Ajustador, Mola (SHOWA)	1	1	1	1
		8	52423-MN9-701	Porca, Ajuste (SHOWA)	1	1	1	1
		9	52424-KB7-003	Limitador, Assento da Mola	-	-	1	1	U
		10	52451-MA0-000	Bucha Inferior, Amortecedor	1	1	1	1
		11	52456-KB7-003	Junção Tubo	1	1	1	1
		12	52457-MN9-701	Retentor, Pó (SHOWA)	1	1	1	1
		13	52458-MN9-701	Guia, Mola (SHOWA)	1	-	1	-	AR, B, E, ED, G, IT, N, PO, SD, SP, SW, U, 2G
		*	52458-MN9-871	Guia Comp. Mola (SHOWA)	-	1	-	1	AR, B, E, ED, IT, N, PO, SD, SP, SW, U
			52458-MN9-791	Guia, Mola (SHOWA)	-	-	1	1	F
		14	52459-KB7-003	Assento C, Mola	1	1	1	1
		15	52460-MN9-000	Braço, Articulação	1	-	1	-
		*16	52460-MN9-840	Braço, Articulação	-	1	-	1
		17	52463-MN9-000	Bucha Braço, Articulação	1	1	1	1
		18	52464-MN9-000	Bucha Inferior, Amortecedor	1	1	1	1
		19	52470-MN9-000	Braço, Articulação	1	-	1	-

C-24

Amortecedor Traseiro

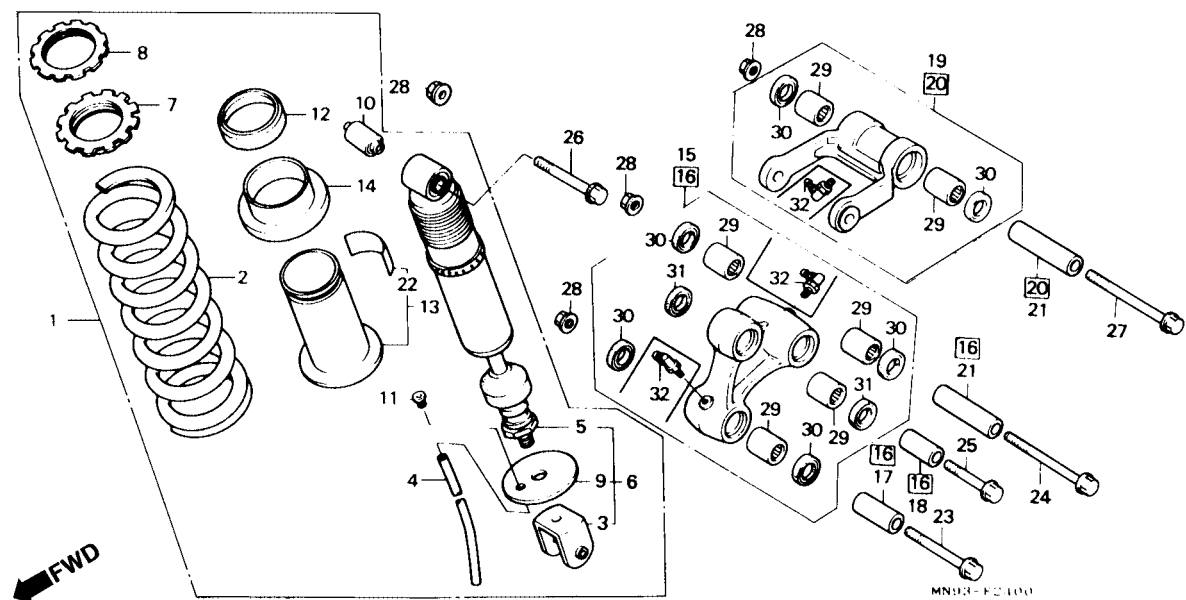

Item de serviço	T.M.O.	Ref. Nº	Nº da peça	Descrição	Qtd.				Nº de série	Nota	
					NX500 NX650						
					J	K	J	K			
*		20	52470-MN9-840	Braço, Articulação	-	1	-	1
		21	52473-MN9-000	Bucha, Braço Articulação.....	2	2	2	2
		22	87516-ML6-771	Etiqueta, Precaução Amortecedor Traseiro	1	-	1	-	AR, B, E, ED, G, IT, N, PO, SD, SP, SW, U, 2G
		*	87516-KY7-911	Etiqueta, Precaução Amortecedor Traseiro	-	1	-	1	AR, B, E, ED, IT, N, PO, SD, SP, SW, U
			87516-MG2-781	Etiqueta, Precaução Amortecedor Traseiro (Francês)	-	-	1	1	F
		23	90128-GC5-000	Parafuso, Flange, 10 x 70.....	1	1	1	1
		24	90153-MA1-000	Parafuso, UBS, 10 x 100.....	1	1	1	1
		25	90153-MC4-003	Parafuso, Flange, 10 x 43.....	1	1	1	1
		26	90182-MB2-003	Parafuso, Flange, 10 x 66.....	1	1	1	1
		27	90188-MG7-003	Parafuso, Flange, 10 x 100.....	1	1	1	1
		28	90304-GE8-003	Porca U, 10 mm.....	4	4	4	4
		29	91079-KA3-831	Rolamento Agulhas, 17,5 x 24,5 x 22	6	6	6	6
		30	91205-KT2-005	Retentor Óleo, 17,5 x 26 x 5	6	6	6	6
		31	91261-MN9-005	Anel Vedação, 17,5 x 26 x 2,5.....	2	2	2	2
		32	96201-60000	Engraxadeira, C. T6.....	3	-	3	-

C-25

Pára-Lama Traseiro

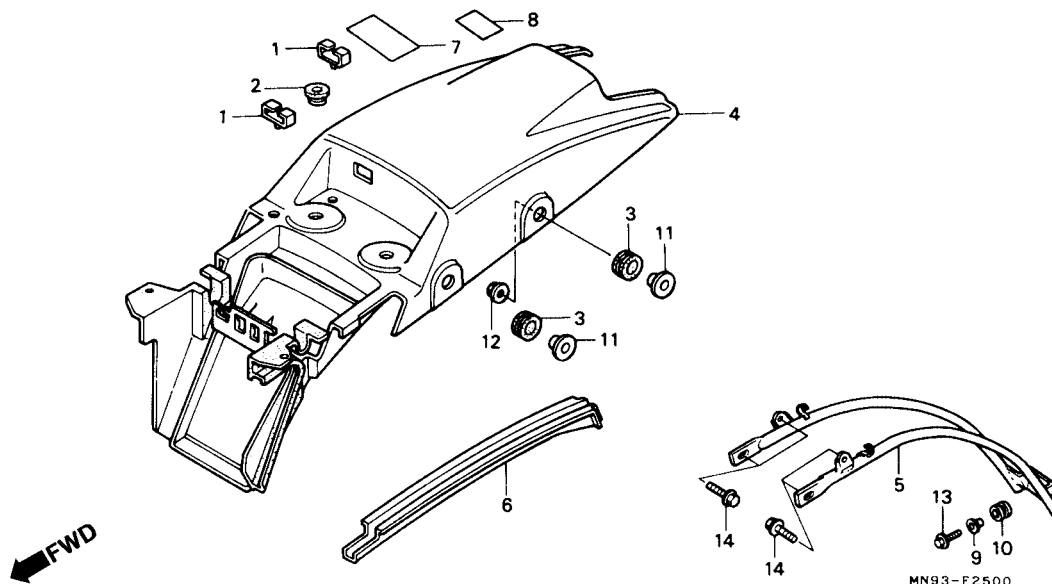

Item de serviço	T.M.O.	Ref. Nº	Nº da peça	Descrição	Otd. NX500 NX650				Nº de série	Nota
					J	K	J	K		
Suporte Apoio Pára-Lama Traseiro	0,4	1	32985-MG2-000	Coxim, Pára-lama Traseiro	2	2	2	2		
Pára-Lama Traseiro	0,6	2	50329-HA6-000	Bucha, Pára-lama Traseiro	2	2	2	2		
		3	50329-HA7-670	Bucha, Pára-Lama Traseiro	4	4	4	4		
		4	80100-MN9-000ZA	Pára-Lama Traseiro, Comp. *R-134*	1	1	1	1		
			80100-MN9-000ZB	Pára-Lama Traseiro, Comp. *NH-1*	1	1	1	1		AR, B, E, ED, F, G, IT, N, PO, SD, SP, SW, 2G
			80100-MN9-000ZC	Pára-Lama Traseiro *PB-198*	1	1	1	1		AR, B, ED, G, IT, N, PO, SD, SP, 2G
			80100-MN9-000ZD	Pára-Lama Traseiro Comp. *YR-158M*	-	-	1	-		E
		*	80100-MN9-000ZF	Pára-Lama Traseiro Comp. *NH-138*	-	-	-	1		F, SW
		5	80110-MN9-000	Suporte, Apoio Pára-Lama Traseiro	1	-	1	-		IT
		*	80110-MN9-870	Suporte, Apoio Pára-Lama Traseiro	-	1	-	1		
		6	80201-MN9-000	Placa da Fiação	1	1	1	1		
		7	87512-MK5-650	Etiqueta, Acessórios e Carga	1	1	1	1		AR, B, E, ED, G, IT, N, PO, SD, SP, SW, U, 2G
			87512-MK5-620	Etiqueta, Acessórios e Carga (Francês)	-	-	1	1		F
		8	87513-MK5-600	Etiqueta, Precaução	1	-	1	-		AR, B, E, ED, G, IT, N, PO, SD, SP, SW, U, 2G
			87513-MK5-620	Etiqueta, Precaução (Francês)	-	-	1	-		F

C-25

Pára-Lama Traseiro

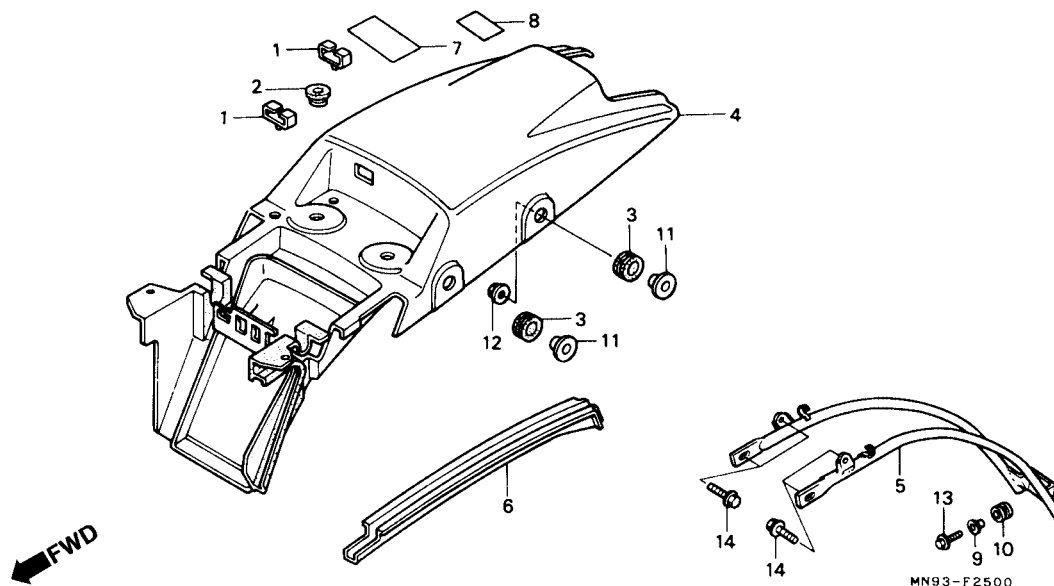

Item de serviço	T.M.O.	Ref. Nº	Nº da peça	Descrição	Qtd.				Nº de série	Nota		
					NX500		NX650					
					J	K	J	K				
		(8)	87513-MN9-870	Etiqueta, Precaução	-	1	-	1	AR, B, E, ED, IT, N, PO, SD, SP, SW, U	
		*	87513-MN9-620	Etiqueta, Precaução	-	-	-	1	F	
		9	90502-MC4-000	Bucha B, Filtro de Ar	1	-	1	-		
		*	83505-HB7-000	Bucha Fixação, Tampa Lateral.....	-	1	-	1		
		10	90506-MC4-000	Bucha B, Tampa Filtro de Ar	1	-	1	-		
		*	83504-HB7-000	Coxim, Tampa lateral.....	-	1	-	1		
		11	90555-MN9-670	Bucha, Fixação	4	-	4	-	AR, SD, SW, U, 2G	
					-	-	4	-	5012394 ~		B, E, ED, F, G, IT, N, PO, SP	
				18423-KR3-600	Coxim, Fixação	-	4	-	4	
						-	-	4	-	~5012393		B, E, ED, F, G, IT, N, PO, SP
			12	94050-08000	Porca, Flange, 8 mm	2	2	2	2	
			13	96300-06016-07	Parafuso, Flange, 6 x 16.....	1	-	1	-	
			*	96500-06022-07	Parafuso, Flange, 6 x 22.....	-	1	-	1	
			14	96300-08012-07	Parafuso, Flange, 8 x 12.....	4	4	4	4	

C-26

Sinalizador

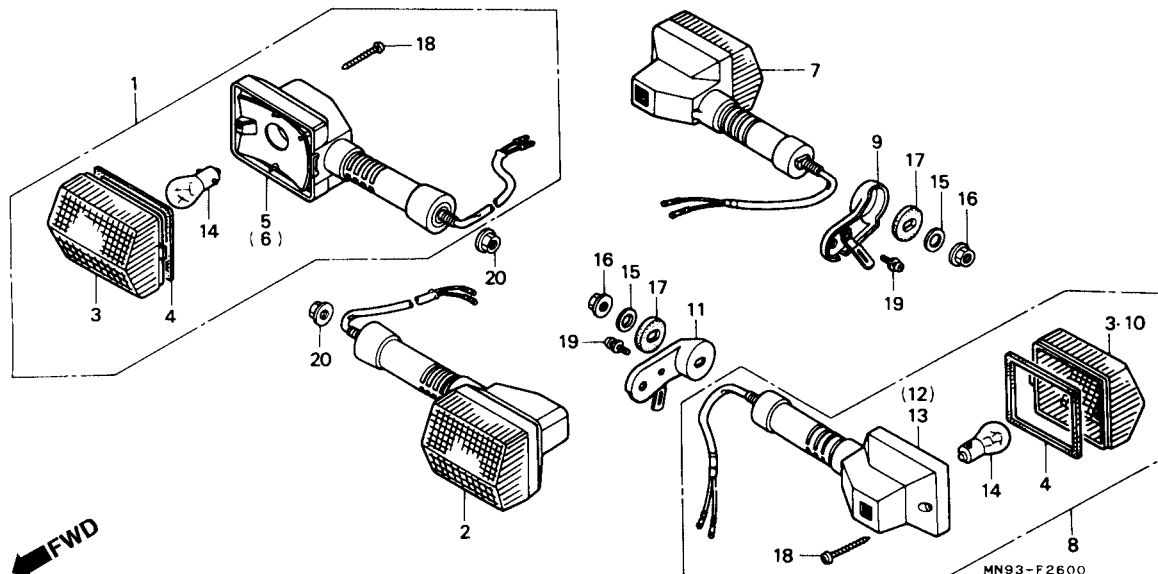

Item de serviço	T.M.O.	Ref. Nº	Nº da peça	Descrição	Otd. NX500 NX650 J K J K	Nº de série	Nota
Sinalizador Conj.....0,2 (Adicionar 0,1 por Unidade) (Inclui Peça Relativa) (Exclui Peça, Relacionada Abaixo)		1	33300-MN9-641	Sinalizador, Dianteiro Direito, Conj. (12 V 21 W)	1 1 1 1	AR, B, E, ED, F, G, IT, N, PO, SD, SP, SW, 2G
			33300-MN9-900	Sinalizador, Dianteiro Direito, Conj. (12 V 23 W)	- - 1 1	U
Lâmpada, Sinalizador.....0,1 (Uma ou Todas)		2	33350-MN9-641	Sinalizador, Dianteiro Esquerdo, Conj. (12 V 21 W)	1 1 1 1	AR, B, E, ED, F, G, IT, N, PO, SD, SP, SW, 2G
			33350-MN9-900	Sinalizador, Dianteiro Esquerdo, Conj. (12 V 23 W)	- - 1 1	U
		3	33402-MG2-003	Lente, Sinalizador	2 2 2 2	AR, B, E, ED, F, G, IT, N, PO, SD, SP, SW, 2G
				- - 4 4	U
		4	33407-MG2-003	Guarnição da Lente	4 4 4 4
		5	33420-MN9-641	Base Comp., Sinalizador, Dianteiro Direito	1 1 1 1	AR, B, E, ED, F, G, IT, N, PO, SD, SP, SW, 2G
			33420-MN9-900	Base Comp., Sinalizador, Dianteiro Direito	- - 1 1	U
		6	33470-MN9-641	Base Comp., Sinalizador, Dianteiro Esquerdo	1 1 1 1	AR, B, E, ED, F, G, IT, N, PO, SD, SP, SW, 2G
			33470-MN9-900	Base Comp., Sinalizador, Dianteiro Esquerdo	- - 1 1	U
		7	33500-MN9-640	Sinalizador Comp., Traseiro Direito (12 V 21 W)	1 1 1 1	AR, B, E, ED, F, G, IT, N, PO, SD, SP, SW, 2G
			33500-MN9-00	Sinalizador Comp., Traseiro Direito (12 V 23 W)	- - 1 -	U
		*	33500-MN9-901	Sinalizador Comp., Traseiro Direito (12 V 23 W)	- - - 1	U

C-26

Sinalizador

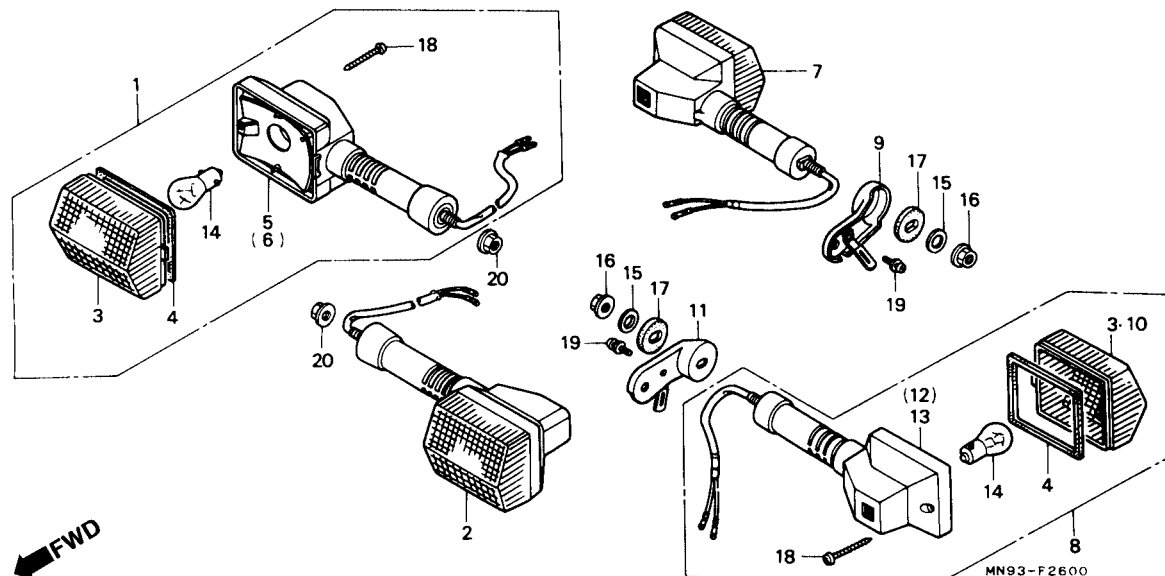

3

Item de serviço	T.M.O.	Ref. Nº	Nº da peça	Descrição	Qtd. NX500 NX650 J K J K				Nº de série	Nota
		(7)	833550-MN9-640	Sinalizador Comp., Traseiro Esquerdo (12 V 21 W)	1	1	1	1	AR, B, E, ED, F, G, IT, N, PO, SD, SP, SW, 2G
			33550-MN9-900	Sinalizador Comp., Traseiro Esquerdo (12 V 23 W)	-	-	1	-	U
		*	33550-MN9-901	Sinalizador Comp., Traseiro Esquerdo (12 V 23 W)	-	-	-	1	U
		9	33601-MN9-000	Suporte Sinalizador, Traseiro Direito	1	1	1	1	
		10	33602-MG2-601	Lente, Sinalizador	2	2	2	2	AR, B, E, ED, F, G, IT, N, PO, SD, SP, SW, 2G
		11	33602-MN9-000	Suporte Sinalizador, Traseiro Esquerdo	1	1	1	1	
		12	33620-MN9-640	Base Comp., Sinalizador Traseiro Direito	1	1	1	1	AR, B, E, ED, F, G, IT, N, PO, SD, SP, SW, 2G
			33620-MN9-900	Base Comp., Sinalizador Traseiro Direito	-	-	1	-	U
		*	33620-MN9-901	Base Comp., Sinalizador Traseiro Direito	-	-	-	1	U
		13	33670-MN9-640	Base Comp., Sinalizador Traseiro Esquerdo	1	1	1	1	AR, B, E, ED, F, G, IT, N, PO, SD, SP, SW, 2G
			33670-MN9-900	Base Comp., Sinalizador Traseiro Esquerdo	-	-	1	-	U
		*	33670-MN9-901	Base Comp., Sinalizador Traseiro Esquerdo	-	-	-	1	U
		14	34908-634-611	Lâmpada (12 V 21 W) (Stanley) (ECE)	4	4	4	4	AR, B, E, ED, F, G, IT, N, PO, SD, SP, SW, 2G
			34905-268-671	Lâmpada, Sinalizador (12 V 23 W)	-	-	4	4	U
		15	90202-MG2-003	Arruela, Special, 12 mm	2	2	2	2	

C-26

Sinalizador

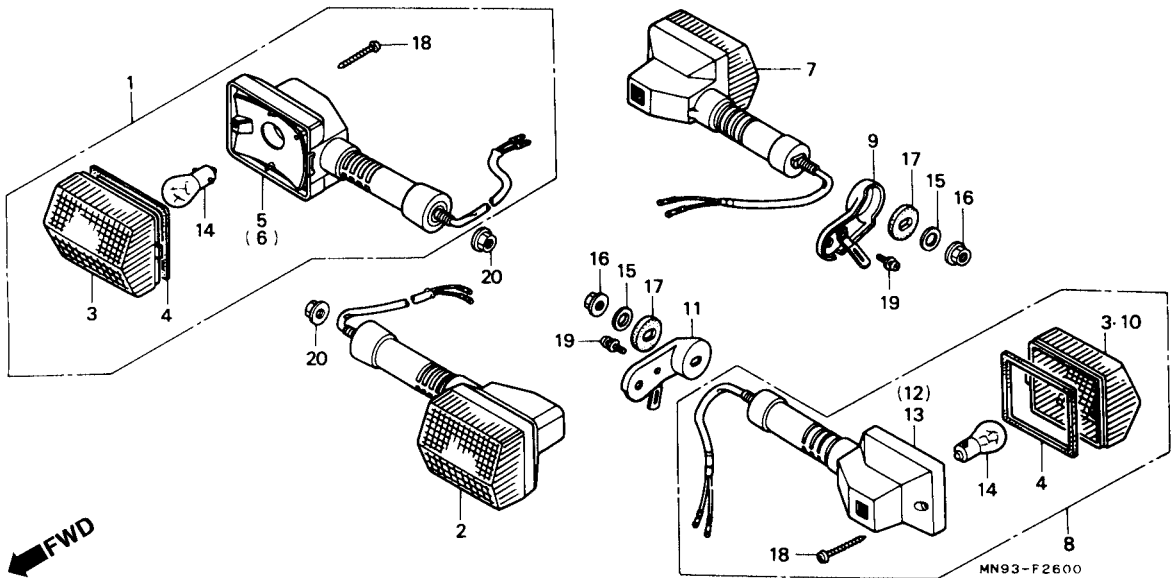

Item de serviço	T.M.O.	Ref. Nº	Nº da peça	Descrição	Otd.				Nº de série	Nota	
					NX500		NX650				
					J	K	J	K			
		16	90303-428-900	Porca Flange, 10 mm	2	2	2	2
		17	90851-MN9-000	Bucha, Fixação Sinalizador	2	-	2	-
		18	91901-MG2-003	Parafuso, Fixação 3 x 25	4	4	4	4
		*19	93891-04012-07	Parafuso, Arruela, 4 x 12	2	2	2	2
		20	94050-10000	Porca, Flange, 10 mm	2	2	2	2

C-27

Lanterna Traseira

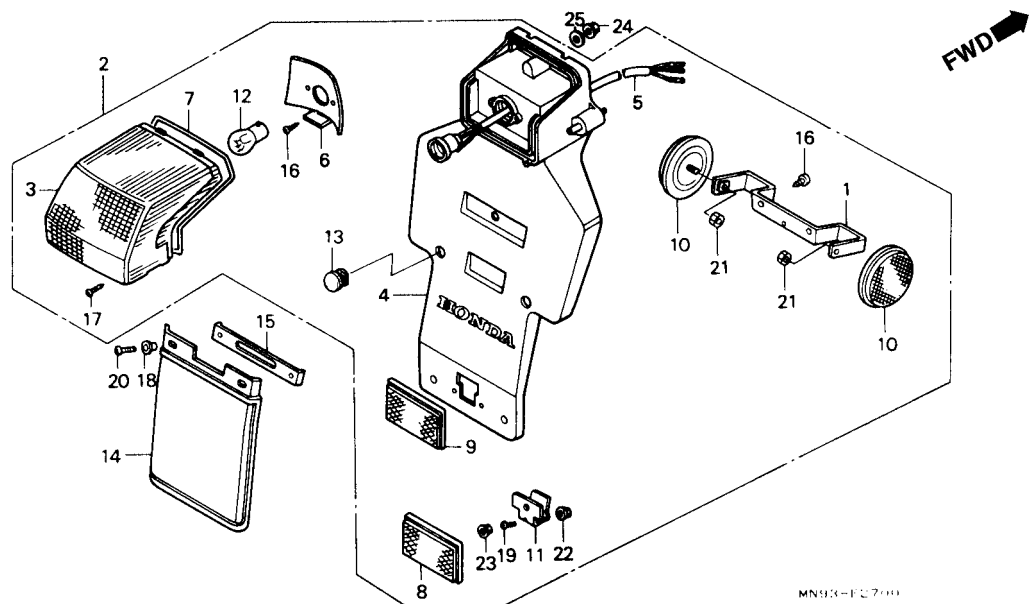

MN936-F2700

3

Item de serviço	T.M.O.	Ref. Nº	Nº da peça	Descrição	Qtd.				Nº de série	Nota	
					NX500 NX650						
					J	K	J	K			
Lanterna Traseira.....0,3		1	33605-MN9-670	Suporte, Refletor	-	1	-	-
• Soquete Comp., Lanterna Traseira		2	33700-MN9-641	Lanterna, Traseira (12 V 21/5 W)	1	-	1	-	AR, B, ED, F, IT, PO, SP, U
Base Comp., Lanterna Traseira.....0,4			33700-MN9-701	Lanterna, Traseira (12 V 21/5 W)	-	-	1	-	E
Lâmpada, Lanterna Traseira0,1			33700-MN9-711	Lanterna, Traseira (12 V 21/5 W)	-	-	1	-	G, N, SD, SW, 2G
• Pára Barro, Traseiro		*	33700-MN9-642	Lanterna, Traseira (12 V 21/5 W)	-	-	-	1	B, ED, F, IT, PO, SP, U
		*	33700-MN9-702	Lanterna, Traseira (12 V 21/5 W)	-	-	-	1	E
		*	33700-MN9-712	Lanterna, Traseira (12 V 21/5 W)	-	-	-	1	N, SD, SW
		*	33700-MN9-831	Lanterna, Traseira (12 V 21/5 W)	-	1	-	1	
		3	33702-MN9-641	Lente Comp., Lanterna Traseira	1	1	1	1	
		4	33704-MN9-641	Base Comp., Lanterna Traseira	1	1	1	1	AR, B, ED, F, IT, PO, SP, U
			33704-MN9-701	Base Comp., Lanterna Traseira	-	-	1	1	E
			33704-MN9-711	Base Comp., Lanterna Traseira	-	-	1	1	G, N, SD, SW, 2G
		5	33705-MN9-641	Soquete Comp., Lanterna Traseira	1	-	1	-	
		*	33705-MN9-642	Soquete Comp., Lanterna Traseira	-	1	-	1	
		6	33706-MN9-641	Refletor, Lanterna Traseira	1	1	1	1	
		7	33709-MN9-641	Guarnição	1	1	1	1	
		8	33741-MC7-612	Refletor	-	-	1	1	E
		9	33741-MN9-003	Refletor, Traseiro	1	-	1	-	AR, B, ED, F, G, IT, N, PO, SD, SP, SW, U, 2G
		*	33741-MN9-013	Refletor, Traseiro	-	1	-	1	AR, B, ED, F, IT, N, PO, SD, SP, SW, U

C-27 **Lanterna Traseira**

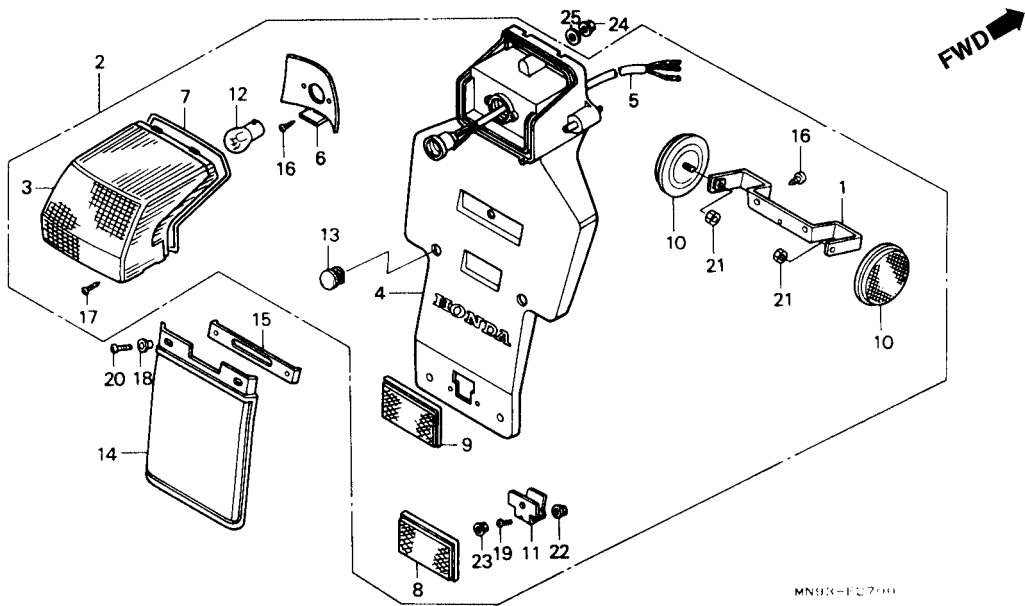

Item de serviço	T.M.O.	Ref. Nº	Nº da peça	Descrição	Otd.				Nº de série	Nota	
					NX500		NX650				
					J	K	J	K			
		10	33741-413-013	Refletor, Traseiro (Stanley)	-	2	-	-
		11	33745-MN9-700	Suporte, Refletor	-	-	1	1	E
		12	34906-447-711	Lâmpada, Refletor Traseiro (12 V 21/5 W)	1	1	1	1
		13	50318-041-600	Plugue.....	2	2	2	2
		14	80124-MN9-710	Pára Barro Traseiro.....	-	-	1	1	G, N, SD, SW, 2G
		15	80127-MN9-710	Placa Fixação, Pára-Barro Traseiro.....	-	-	1	1	G, N, SD, SW, 2G
		16	90101-GW6-000	Parafuso, Fixação, 4 x 14	2	4	2	2
		17	90102-GW6-000	Parafuso, Fixação, 4 x 14	2	2	2	2
		18	90520-134-000	Arruela, Fixação.....	-	-	2	2	G, N, SD, SW, 2G
		19	93500-04008-0g	Parafuso Phillips, 4 x8	-	-	2	2	E
		20	93500-05012-0G	Parafuso Phillips, 5 x 12	-	-	2	2	G, N, SD, SW, 2G
		*21	94002-06070-0S	Porca, Sextavada, 6 mm	-	2	-	-
		22	94050-04080	Porca, Flange, 4 mm	-	-	2	2	E
		23	94050-05080	Porca, Flange, 5 mm	-	-	1	1	E
		24	94050-06000	Porca, Flange, 6 mm	3	3	3	3
		25	94103-06000	Arruela, Lisa, 6 mm.....	3	3	3	3

C-28

Fiação Principal • Bobina de Ignição

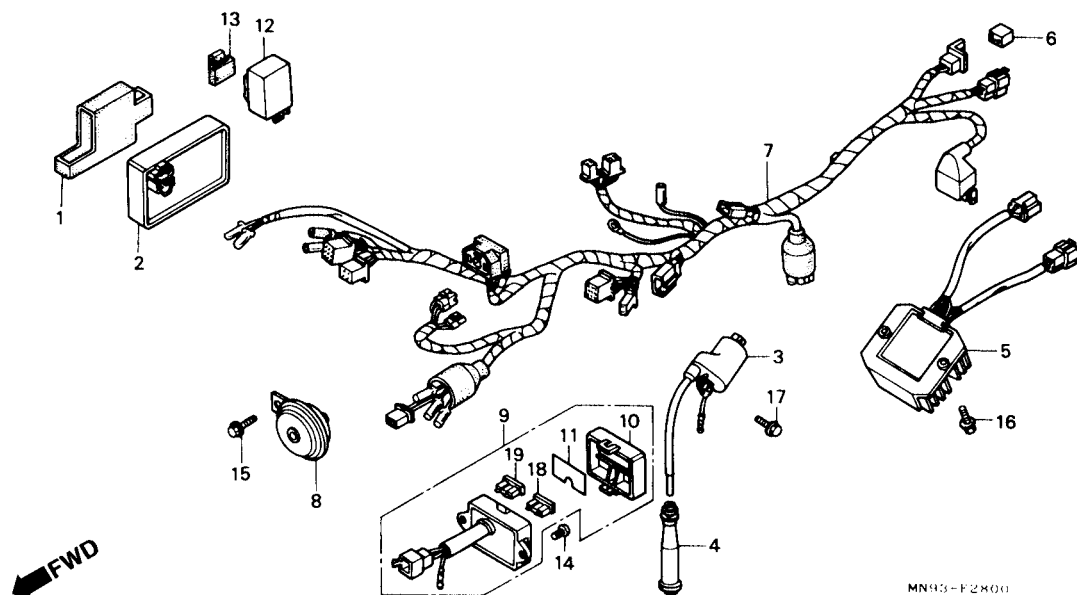

3

Item de serviço	T.M.O.	Ref. Nº	Nº da peça	Descrição	Qtd.				Nº de série	Nota
					NX500	NX650	J	K		
Unidade de C.D.I.....0,4		1	30401-MN9-000	Coxim, Unidade de C.D.I	1	1	1	1		
Bobina de Ignição0,5		2	30410-MN9-000	Unidade de C.D.I.....	1	1	1	1		AR, G, N, SD, 2G
Regulador Retificador.....0,7			30410-MN9-791	Unidade de C.D.I (Shindengen)	-	-	1	1		B, E, ED, F, IT, PO, SP, SW, U
• Caixa de Fusível		3	30500-MN9-006	Bobina, Ignição	1	1	1	1		
Fiação Principal.....1,3		4	30700-KF0-153	Supressor, Ruídos	1	1	1	1		
Buzina Comp0,1		5	31600-MN9-000	Regulador, Retificador.....	1	1	1	1		
• Rele Comp., Sinalizador		6	31700-124-008	Retificador, Silício (Shindengen)	2	2	-	-		
		7	32100-MN9-831	Fiação, Principal	1	1	-	-		
			32100-MN9-710	Fiação, Principal	-	-	1	1		G, N, SD, 2G
			32100-MN9-790	Fiação, Principal	-	-	1	1		B, E, ED, F, IT, PO, SP, SW, U
		8	38120-MN2-620	Buzina Comp. (GRAVE).....	1	1	1	1		
		9	38200-MN9-831	Caixa, Fusível	1	1	-	-		
			38200-MN9-004	Caixa, Fusível	-	-	1	1		B, E, ED, IT, PO, SP, SW, U
			38200-MN9-711	Caixa, Fusível	-	-	1	1		G, N, SD, 2G
			38200-MN9-791	Caixa, Fusível	-	-	1	1		F
		10	38210-KR0-005	Tampa, Caixa Fusível	1	1	1	1		
		11	38215-MN9-830	Etiqueta, Fusível	1	1	-	-		
			38215-MN9-000	Etiqueta, Fusível	-	-	1	1		B, E, ED, IT, PO, SP, SW, U

C-28

Fiação Principal

• Bobina de Ignição

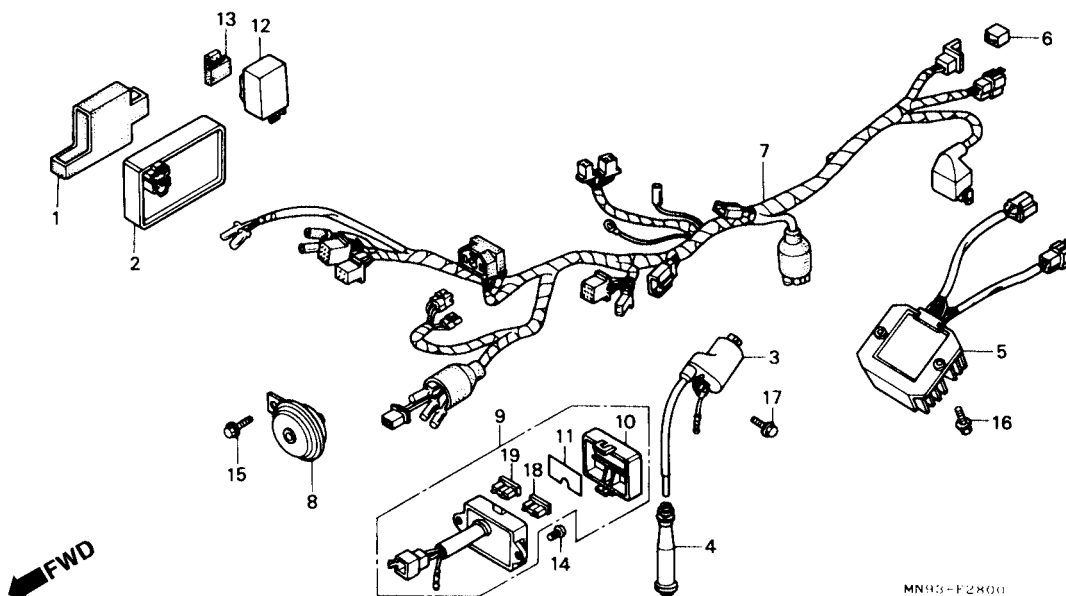

Item de serviço	T.M.O.	Ref. Nº	Nº da peça	Descrição	Otd. NX500 NX650				Nº de série	Nota
					J	K	J	K		
		(11)	38215-MN9-710	Etiqueta, Fusível	-	-	1	1	G, N, SD, 2G
			38215-MN9-790	Etiqueta, Fusível (Francês)	-	-	1	1	F
		12	38301-MG2-008	Rele Comp., Sinalizador (ND)	1	1	1	1	AR, B, E, ED, F, IT, N, PO, SD, SP, SW, U
			38301-404-611	Rele Comp., Sinalizador (ND)	-	-	1	-	G, 2G
		13	38306-GE7-000	Suporte, Relê Sinalizador	1	1	1	1	AR, B, E, ED, F, IT, N, PO, SD, SP, SW, U
			38306-MC4-610	Suporte, Relê Sinalizador	-	-	1	-	G, 2G
		14	93500-04010-0G	Parafuso, Phillips, 4 x 10	2	2	2	2
		15	96300-08012-07	Parafuso, Flange, 8 x 12	1	1	1	1
		16	96500-06012-00	Parafuso, Flange, 6 x 12	2	2	2	2
		17	96500-06016-00	Parafuso, Flange, 6 x 16	2	2	2	-	AR, B, E, ED, F, G, IT, N, PO, SP, 2G
					-	-	2	2	SD, SW, U
		*	95701-06020-00	Parafuso, Flange, 6 x 20	-	-	-	2	B, E, ED, F, IT, N, PO, SP
		18	98200-31000	Fusível (10 A)	4	4	3	3
		19	98200-31500	Fusível (15 A)	2	2	2	2

C-29

Chassi

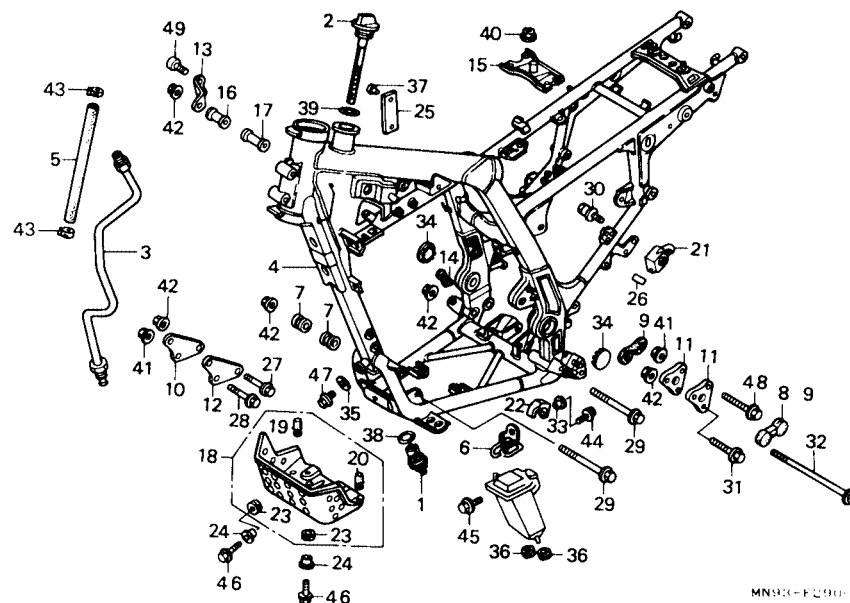

3

Item de serviço	T.M.O.	Ref. Nº	Nº da peça	Descrição	Qtd.				Nº de série	Nota	
					NX500		NX650				
					J	K	J	K			
Tubo Comp., C Óleo.....	0,6	1	15500-MG3-000	Filtro Comp., Óleo.....	1	1	1	1			
Chassi Comp.....	* 6,8	2	15650-MN9-000	Medidor, Nível de Óleo.....	1	1	1	1			
Placa.....	0,2	3	15710-MN9-000	Tubo Comp. C Óleo.....	1	1	1	1			
Suporte Comp., Capacete.....	0,3	4	50100-MN9-830ZA	Chassi *R-134*	1	-	-	-			
Deslizador Inferior, Corrente	0,1		50100-MN9-830ZB	Chassi *NH 1*	1	-	-	-			
			50100-MN9-830ZC	Chassi *PB 198*	1	-	-	-			
		*	50100-MN9-890ZA	Chassi *R-134*	1	-	-	-			
		*	50100-MN9-890ZB	Chassi *NH-1*	-	1	-	-			
		*	50100-MN9-890ZC	Chassi *PB-198*	-	1	-	-			
			50100-MN9-000ZA	Chassi *R-134*	-	-	1	-			B, E, ED, F, IT, PO, SP, SW
			50100-MN9-000ZB	Chassi *NH-1*	-	-	1	-			B, E, ED, F, IT, PO, SP, SW
			50100-MN9-000ZC	Chassi *PB-198*	-	-	1	-			B, E, ED, IT, PO, SP
			50100-MN9-000ZD	Chassi *YR 158M*	-	-	1	-			F, SW
			50100-MN9-670ZB	Chassi *R-134*	-	-	1	-			U
			50100-MN9-710ZA	Chassi *R-134*	-	-	1	-			G, N, SD, 2G
			50100-MN9-710ZB	Chassi *NH-1*	-	-	1	-			G, N, SD, 2G
			50100-MN9-710ZC	Chassi *PB-198*	-	-	1	-			G, N, SD, 2G
		*	50100-MN9-610ZA	Chassi *R-134*	-	-	-	1			N, SD
		*	50100-MN9-610ZB	Chassi *NH-1*	-	-	-	1			N, SD
		*	50100-MN9-610ZC	Chassi *PB-198*	-	-	-	1			N, SD

C-29

Chassi

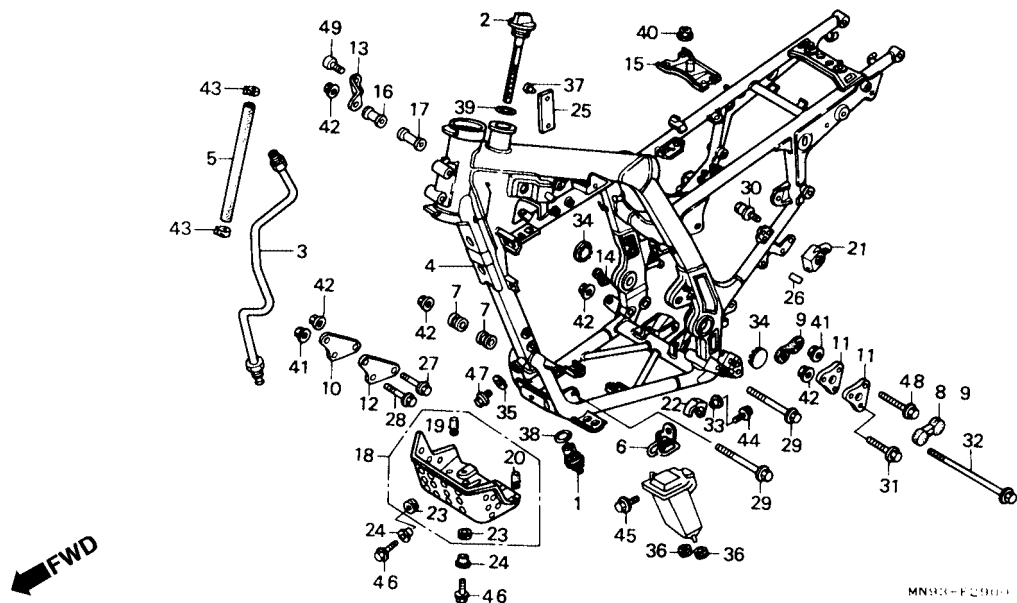

Item de serviço	T.M.O.	Ref. Nº	Nº da peça	Descrição	Otd. NX500 NX650				Nº de série	Nota
					J	K	J	K		
		(4)	50100-MN9-650ZA Chassi *R-134*	-	-	-	1	B, E, ED, F, IT, PO, SP, SW
		*	50100-MN9-650ZB Chassi *NH-1*	-	-	-	1	B, E, ED, F, IT, PO, SP, SW
		*	50100-MN9-650ZC Chassi *PB-198*	-	-	-	1	B, E, ED, IT, PO, SP
		*	50100-MN9-650ZD Chassi *YR-158*	-	-	-	1	F, SW
		*	50100-MN9-870ZB Chassi *R-134*	-	-	-	1	U
		5	50190-MN9-000 Tubo, Respiro	1	1	1	1
		6	50197-MN9-000 Presilha, Tubo, Respiro	1	1	1	1
		7	50198-MN9-000 Bucha Fixação, Motor	2	2	2	2
		8	50205-MK5-000 Coxim Esquerdo, Fixação	1	-	-	-	~ 5000603
				-	-	1	-	~ 5012963	B, E, ED, F, G, IT, N, PO, SD, SP, SW, U
				-	-	1	-	2G
		* 9	50211-KN5-670 Coxim Direito, Fixação	1	-	-	-	~ 5000603
				-	-	1	-	~ 5012963	B, E, ED, F, G, IT, N, PO, SD, SP, SW, U
				-	-	1	-	2G
				2	-	-	-	~ 5000604
				-	2	-	2
				-	-	2	-	5012964 ~	B, E, ED, F, G, IT, N, PO, SD, SP, SW, U

C-29

Chassi

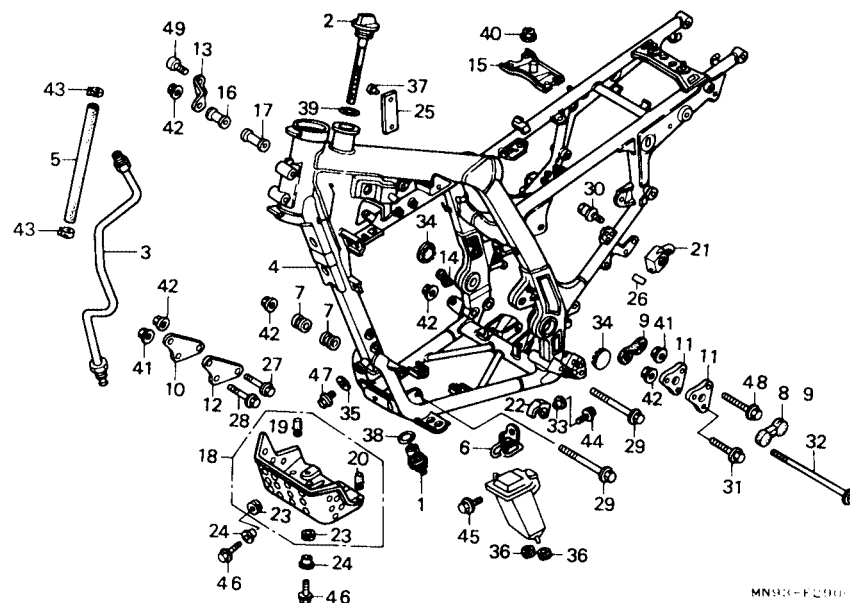

3

Item de serviço	T.M.O.	Ref. Nº	Nº da peça	Descrição	Qtd.				Nº de série	Nota	
					NX500 NX650						
					J	K	J	K			
		10	50221-MN9-000	Placa Dianteira Direita, Fixação do Motor	1	1	1	1
		11	50222-MN9-000	Placa, Superior Motor	2	-	2	-
		*	50222-MN9-650	Placa, Superior Motor	-	2	-	2
		12	50223-MN9-000	Placa Dianteira, Esquerda Fixação Motor	1	1	1	1
		13	50224-MN9-000	Placa A, Traseira Superior do Motor	1	1	1	1
		14	50228-MN9-000	Placa A, Traseira Superior do Motor	1	1	1	1
		15	50230-MN9-00ZA	Placa, Fixação Traseira Tanque *R-134*	1	1	1	1
			50230-MN9-00ZB	Placa, Fixação Traseira Tanque *NH-1*	1	1	1	1	AR, B, E, ED, F, G, IT, N, PO, SD, SP, SW, 2G
			50230-MN9-000ZC	Placa, Fixação Traseira Tanque *PB-198*	1	1	1	1	AR, B, E, ED, G, IT, N, PO SD, SP, 2G
			50230-MN9-ZD	Placa, Fixação Traseira Tanque *YR-158M*	-	-	1	1	F, SW
		16	50250-HA0-000	Bucha, Fixação Direita	1	1	1	1
		17	50252-HA0-000	Bucha, Fixação Esquerda	1	1	1	1
		18	50251-MN9-000	Placa	1	1	1	1
		19	50352-434-000	Coxim A, Limitador	1	1	1	1
		20	50354-434-000	Coxim B, Limitador	1	1	1	1
		21	50710-382-671	Suporte, Capacete	1	1	1	1
		22	52175-HB9-005	Deslizador Superior, Corrente	1	1	1	1
		23	80101-283-000	Coxim, Traseiro.....	3	3	3	3

C-29

Chassi

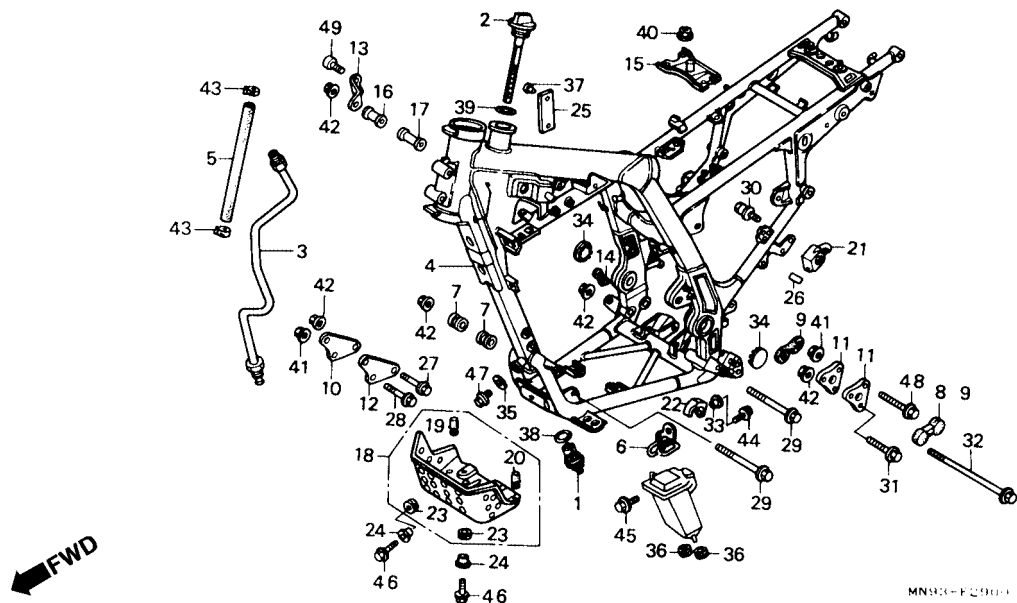

Item de serviço	T.M.O.	Ref. Nº	Nº da peça	Descrição	Otd. NX500 NX650				Nº de série	Nota
					J	K	J	K		
		24	84706-163-670	Bucha, Fixação	3	3	3	3		
		25	87501-MN9-830	Placa, Fixação	1	1	-	-		
			87501-MN9-710	Placa, Fixação	-	-	1	-	~ 5004804	B, E, ED, F, G, IT, N, PO, SD, SW
		*	87501-MN9-711	Placa, Fixação	-	-	1	-	~ 6000261	2G
					-	-	1	-	5004805 ~	B, E, ED, F, G, IT, N, PO, SD, SW
					-	-	1	-	6000262 ~	2G
					-	-	-	1		B, E, ED, F, IT, N, PO, SD, SW
		*	87501-MN9-761	Placa, Fixação	-	-	1	1		SP
		26	87511-323-670	Etiqueta, Precaução Porta Capacete	1	1	1	1		AR, B, E, ED, G, IT, N, PO, SD, SP, SW, U, 2G
			87511-415-620	Etiqueta, Precaução, Porta Capacete (Francês)	-	-	1	1		F
		27	90101-MN9-000	Parafuso, Flange, 10 x 80	1	1	1	1		
		28	90105-HB3-000	Parafuso, Flange, 8 x 85	2	-	2	-		
		*	90112-KT0-670	Parafuso, Flange, 8 x 80	-	2	-	2		
		29	90105-MG3-000	Parafuso, Flange, 10 x 110	2	2	2	2		
		30	90107-428-000	Parafuso B, Especial, 6 mm	2	2	2	2		
		31	90108-KL4-000	Parafuso, Flange, 10 x 65	1	1	1	1		

C-29

Chassi

FWD

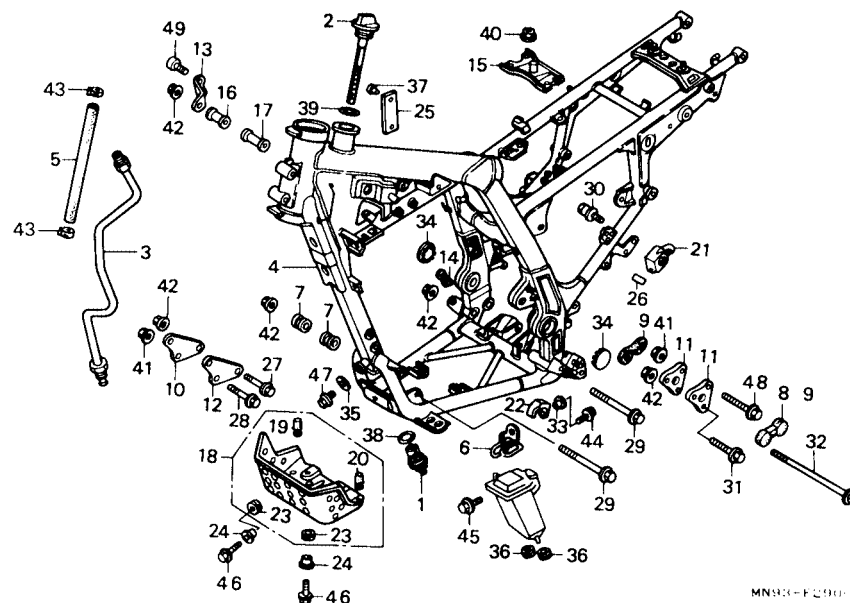

3

Item de serviço	T.M.O.	Ref. N°	N° da peça	Descrição	Qtd.				N° de série	Nota	
					NX500		NX650				
					J	K	J	K			
		32	90117-KK0-000	Parafuso Flange, 10 x 242	1	1	1	1	
		33	90129-MA2-000	Bucha, Fixação Refletor	1	1	1	1	
		34	90302-MN9-000	Tampa,	2	2	2	2	
		35	90481-463-000	Arruela, 10,2 mm	1	-	1	-	
		*	90545-300-000	Arruela, Parafuso de Óleo	-	1	-	1	
		36	90505-MC4-000	Bucha A, Tampa Filtro de Ar	2	2	2	2	
		37	90841-001-000	Parafuso, 1,5 x 5	2	2	2	2	AR, B, E, ED, F, G, IT, N, PO, SD, SP, SW, 2G
		38	91304-384-750	Anel, Vedação, 25 x 3	1	1	1	1	
		39	91307-MK5-000	Anel, Vedação, 28 x 3	1	1	1	1	
		40	94050-06000	Porca, Flange, 6 mm	4	4	4	4	
		41	94050-08000	Porca, Flange, 8 mm	4	4	4	4	
		42	94050-10000	Porca, Flange, 10 mm	5	5	5	5	
		43	95002-41250-04	Presilha, Tubo, (D12,5)	2	2	2	2	
		44	95701-06012-07	Parafuso, Flange, 6 x 12	1	1	1	1	
		45	96001-06012-00	Parafuso, Flange, 6 x 12	1	1	1	1	
		46	96300-06016-00	Parafuso, Flange, 6 x 16	3	3	3	3	
		47	96300-10016-00	Parafuso, Flange, 10 x 16	1	1	1	1	
		48	96500-08065-00	Parafuso, Flange, 8 x 65	2	2	2	2	
		49	96600-08035-17	Parafuso, Allen, 8 x 35	2	2	2	2	

C-30

Ferramentas • Caixa de Ferramentas

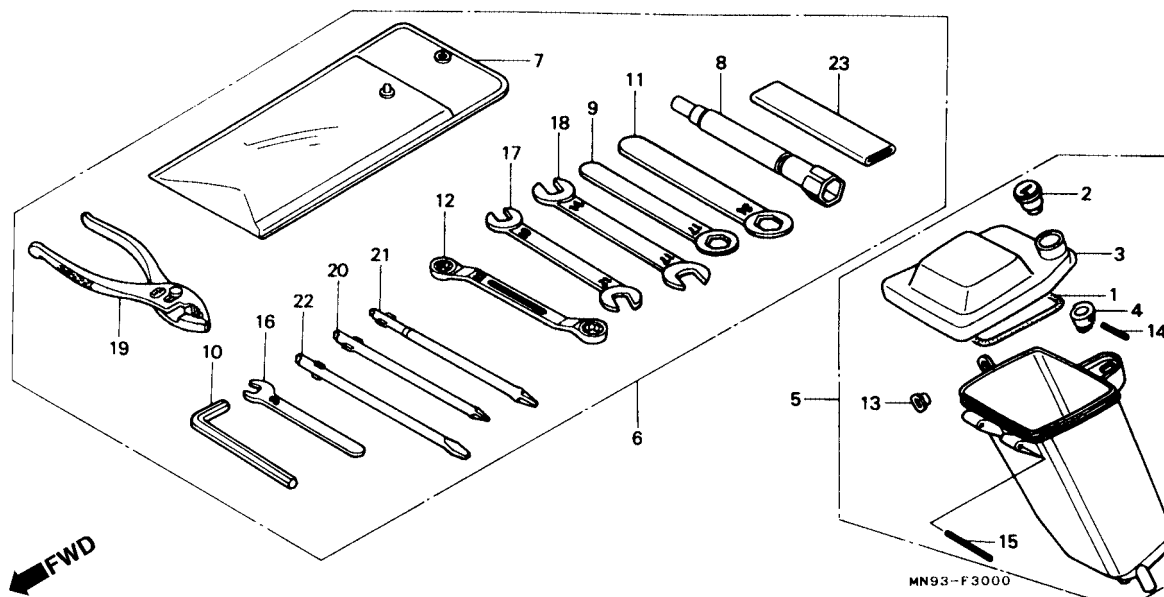

Item de serviço	T.M.O.	Ref. Nº	Nº da peça	Descrição	Otd. NX500 NX650				Nº de série	Nota
					J	K	J	K		
Corpo Chave0,2		1	83502-MN9-000	Guarnição, Caixa Ferramentas.....	1	1	1	1		
• Tampa ,Caixa de Ferramentas		2	83503-MN9-003	Corpo Chave	1	1	1	1		
Caixa de Ferramentas0,1		3	83504-MN9-000	Tampa, Caixa de Ferramentas	1	1	1	1		
		4	83508-438-000	Limitador, Corpo Chave	1	1	1	1		
		5	83509-MN9-000	Caixa de Ferramentas	1	1	1	1		
		6	89010-MN9-000	Ferramentas, Jogo.....	1	1	1	1		
		7	89101-300-010	Bolsa, Ferramentas.....	1	1	1	1		
		8	89216-MJ1-000	Chave, Vela	1	1	1	1		
		9	89218-MF5-000	Chave, Boca, 17 mm	1	1	1	1		
		10	89221-371-000	Chave Sextavada, 6 mm	1	1	1	1		
		11	89223-MN9-000	Chave, 24	1	1	1	1		
		12	89227-MJ4-000	Chave, 10 x 12.....	1	-	-	-		
					-	-	1	-	~ 5012393	B, E, ED, F, G, IT, N, PO, SD, SP, SW, U 2G
		*	89227-461-000	Chave, 10 x 12.....	-	1	-	1	~ 6000801	
					-	-	1	-	5012394 ~	B, E, ED, F, G, IT, N, PO, SD, SP, SW, U 2G
		13	90513-405-000	Arruela, 6 x 9	-	-	1	-	6000802 ~	
					1	1	1	1		

C-30

Ferramentas
• Caixa de Ferramentas

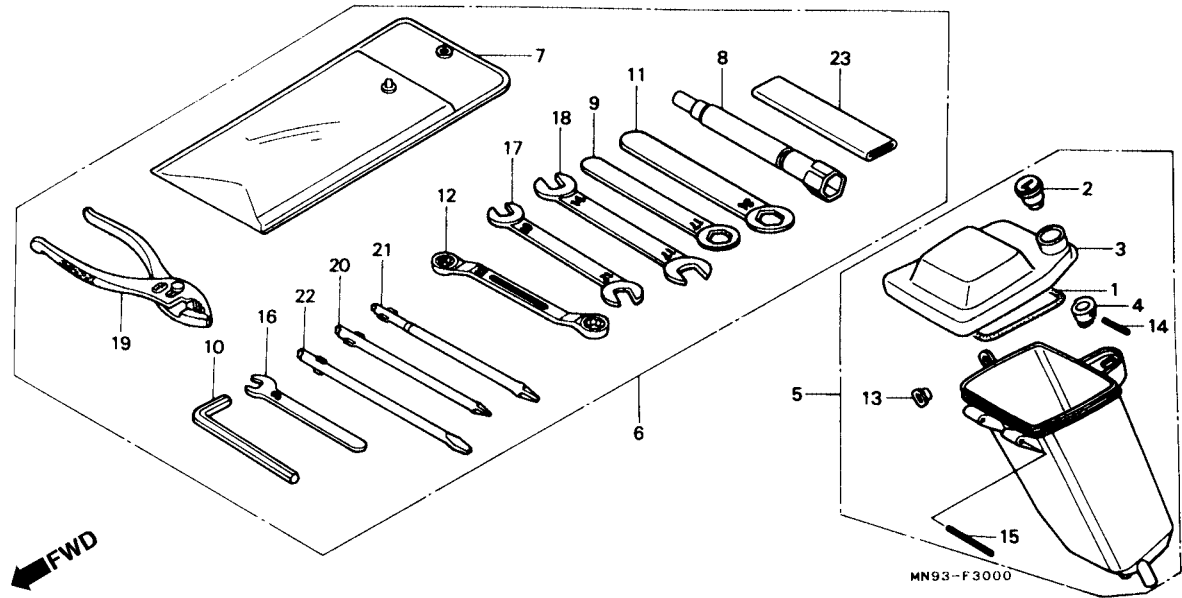

3

Item de serviço	T.M.O.	Ref. Nº	Nº da peça	Descrição	Qtd.				Nº de série	Nota	
					NX500		NX650				
					J	K	J	K			
		14	94305-20141	Pino, Pressão, 2 x 14	1	1	1	1
		15	94305-30321	Pino, Pressão, 3 x 32	1	1	1	1
		16	99001-08000	Chave, Boca, 8	1	1	1	1
		17	99001-10120	Chave, Boca, 10 x 12	1	1	1	1
		18	99001-14170	Chave, Boca, 14 x 17	1	1	1	1
		19	99002-13500	Alicate, 135	1	1	1	1
		20	99003-10000	Chave, Phillips (Nº 2)	1	1	1	1
		21	99003-20000	Chave, Phillips (Nº 3)	1	1	1	1
		22	99003-30000	Chave, Phillips (Nº 2)	1	1	1	1
		23	99006-12000	Cabo, Chave de Boca, 120 mm	1	1	1	1

C-31

Carenagem

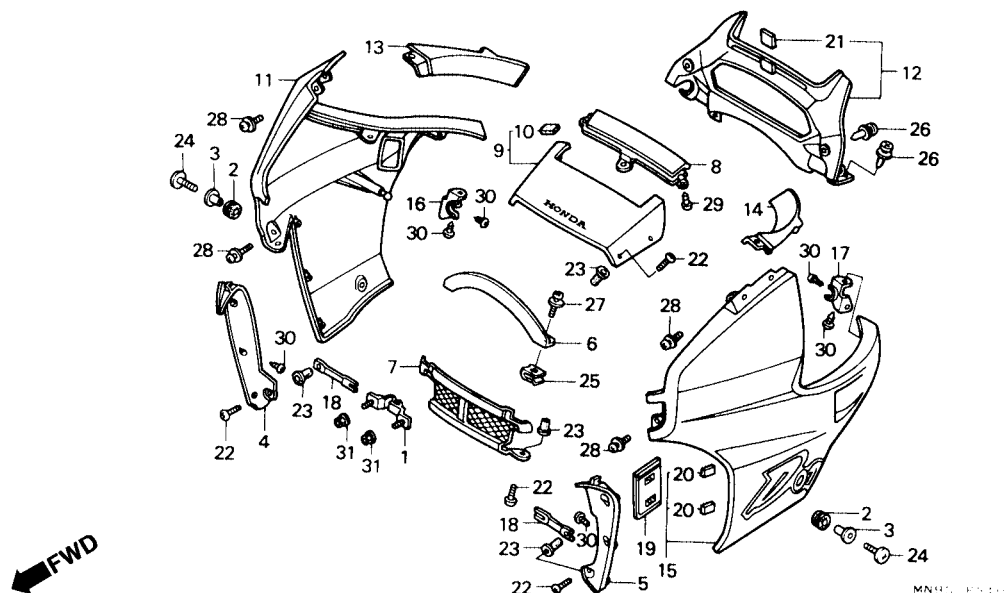

Item de serviço	T.M.O.	Ref. Nº	Nº da peça	Descrição	Otd. NX500 NX650 J K J K	Nº de série	Nota
Guia de Ar, Direita.....0,1		1	15711-MN9-000	Presilha, Tubo do Óleo	1 1 1 1		
• Guia de Ar, Esquerda		2	17611-MB1-000	Coxim Dianteiro, Tanque Combustível	2 2 2 2		
• Carenagem Central Dianteira		3	17612-KR3-600	Bucha Dianteira, Tanque Combustível	2 2 2 2		
• Visor, Dianteiro		4	19035-MN9-000	Guia Direita, Ar (A)	1 1 1 1		
• Visor Dianteiro, Comp.		5	19036-MN9-000	Guia Esquerda, Ar (A)	1 1 1 1		
• Painei Interno, Dianteiro		6	61319-MN9-000	Placa, Fixação Carenagem	1 1 1 1		
Carenagem Lateral.....0,3		7	61321-MN9-000ZA	Carenagem Central, Dianteira *R-134*	1 1 1 1		
(Adicionar 0,2 por Unidade)			61321-MN9-000ZB	Carenagem Central, Dianteira *NH-1*	1 1 1 1		AR, B, E, ED, F, G, IT, N, PO, SD, SP, SW, 2G
Painel Superior, Carenagem Interna.....0,2			61321-MN9-000ZC	Carenagem Central, Dianteira *PB-198*	1 1 1 1		AR, B, E, ED, G, IT, N, PO, SD, SP, 2G
(Adicionar 0,1 por Unidade)			61321-MN9-000ZD	Carenagem Central, Dianteira *YR-158M*	- - 1 1		F, SW
		*	61321-MN9-000ZF	Carenagem Central, Dianteira *NH-138*	- - - 1		IT
		8	61325-MN9-000	Visor, Dianteiro (B).....	1 1 1 1		
		9	61330-MN9-000ZA	Visor Dianteiro, Comp. (A) (WL) *R-134*	1 - 1 -		
			61330-MN9-000ZB	Visor Dianteiro, Comp. (A) (WL) *NH-1*	1 - 1 -		AR, B, E, ED, F, G, IT, N, PO, SD, SP, SW, 2G
			61330-MN9-000ZC	Visor Dianteiro, Comp. (A) (WL) *PB-198*	- 1 - -		AR, B, E, ED, G, IT, N, PO, SD, SP, 2G
			61330-MN9-000ZD	Visor Dianteiro, Comp. (A) (WL) *YR-158M*	- - 1 -		F, SW

C-31

Carenagem

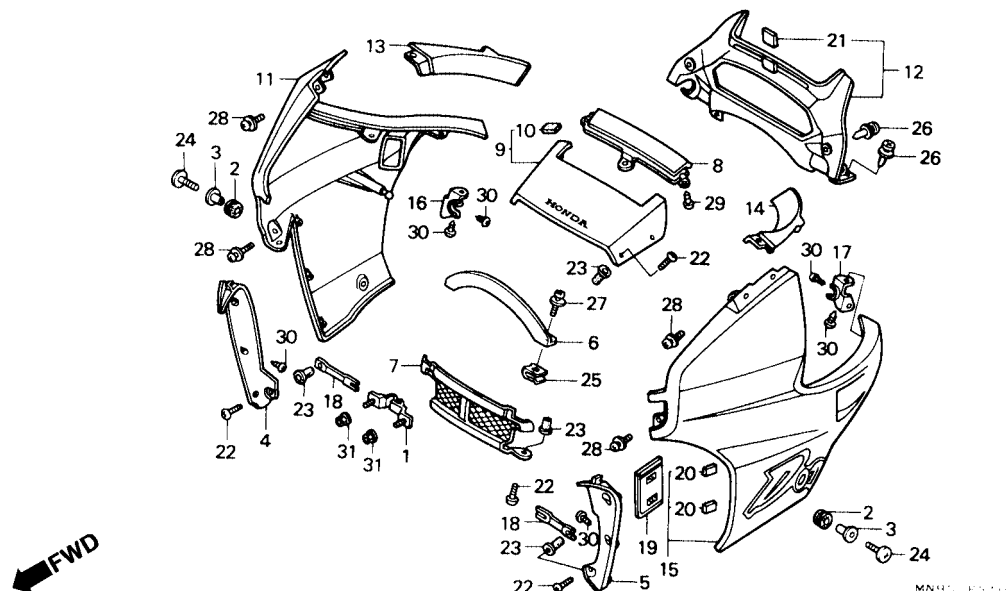

3

Item de serviço	T.M.O.	Ref. Nº	Nº da peça	Descrição	Qtd.				Nº de série	Nota	
					NX500 NX650						
					J	K	J	K			
		*(9)	61330-MN9-010ZA	Visor A Dianteiro, Comp. (WL) *R-134/Tipo 1*	-	1	-	1			
		*	61330-MN9-010ZB	Visor A Dianteiro, Comp. (WL) *NH-1/Tipo 2*	-	1	-	1			AR, B, E, ED, F, IT, N, PO, SD, SP, SW
		*	61330-MN9-010ZC	Visor A Dianteiro, Comp. (WL) *PB-198/Tipo 3*	-	1	-	1			AR, B, ED, F, IT, N, PO, SD, SP
		*	61330-MN9-010ZD	Visor A Dianteiro, Comp. (WL) *YR-158M/Tipo 4*	-	-	-	1			F, SW
		*	61330-MN9-010ZE	Visor A Dianteiro, Comp. (WL) *NH-138/Tipo 5*	-	-	-	1			IT
		*10	61331-MN9-870	Coxim, Visor Dianteiro	-	2	-	2			
		11	64200-MN9-000ZA	Carenagem Lateral, Direita (WL) *R-134*	1	-	-	-	~ 5000603		
					-	-	1	-	~ 5012963		B, E, ED, F, G, IT, N, PO, SD, SP, SW
					-	-	1	-			2G
			64200-MN9-000ZB	Carenagem Lateral, Direita (WL) *NH-1*	1	-	-	-	~ 5000603		
					-	-	1	-	~ 5012963		B, E, ED, F, G, IT, N, PO, SD, SP, SW
					-	-	1	-			2G
			64200-MN9-000ZC	Carenagem Lateral, Direita (WL) *PB-198*	1	-	-	-	~ 5000603		
					-	-	1	-	5012963		B, E, ED, G, IT, N, PO, SD, SP
					-	-	1	-			2G

C-31

Carenagem

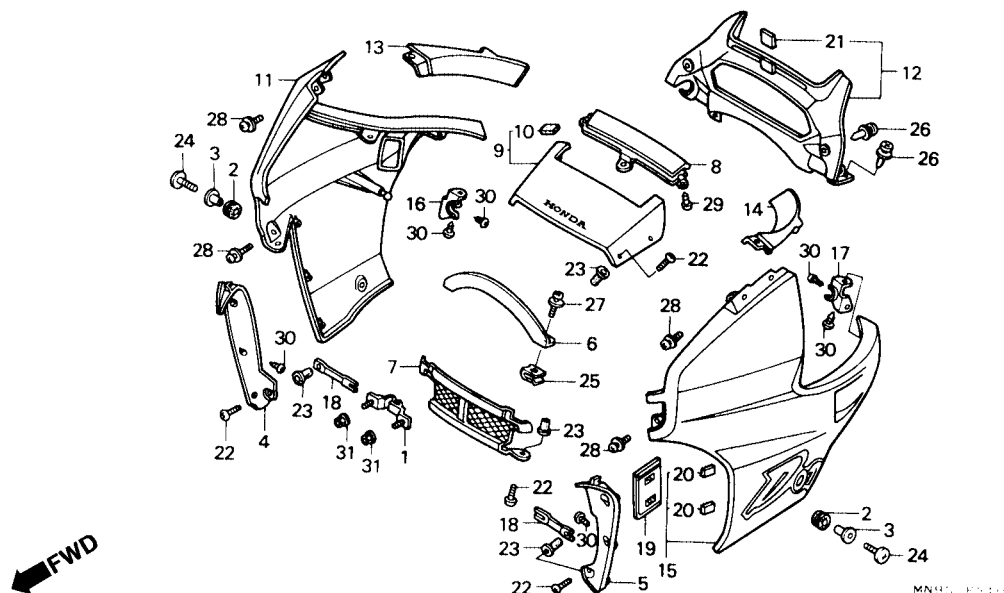

Item de serviço	T.M.O.	Ref. Nº	Nº da peça	Descrição	Otd. NX500 NX650 J K J K	Nº de série	Nota
		(11)	64200-MN9-000ZD Carenagem Lateral, Direita (WL) *YR-158M*	- - 1 -	~ 5012963	F, SW
			64200-MN9-900ZA Carenagem Lateral, Direita (WL) *R-134*	- - 1 -	~ 5012963	U
		*	64200-MN9-010ZA Carenagem Lateral, Direita (WL) *R-134/Tipo 1*	1 - - -	5000604 ~
				- 1 - 1	AR, B, E, ED, F, IT, N, PO, SD, SP, SW
				- - 1 -	5012964 ~	B, E, ED, F, G, IT, N, PO, SD, SP, SW
		*	64200-MN9-020ZB Carenagem Lateral, Direita (WL) *NH-1/Tipo 2*	1 - - -	5000604 ~
				- 1 - 1	AR, B, E, ED, F, IT, N, PO, SD, SP, SW
				- - 1 -	5012964 ~	B, E, ED, F, G, IT, N, PO, SD, SP, SW
		*	64200-MN9-020ZC Carenagem Lateral, Direita (WL) *PB-198/Tipo 3*	1 - - -	5000604 ~
				- 1 - 1	AR, B, E, ED, IT, N, PO, SD, SP
				- - 1 -	5012964 ~	B, E, ED, G, IT, N, PO, SD, SP
		*	64200-MN9-020ZD Carenagem Lateral, Direita (WL) *YR-158M/Tipo 4*	- - 1 -	5012964 ~	F, SW
				- - - 1	F, SW

C-31

Carenagem

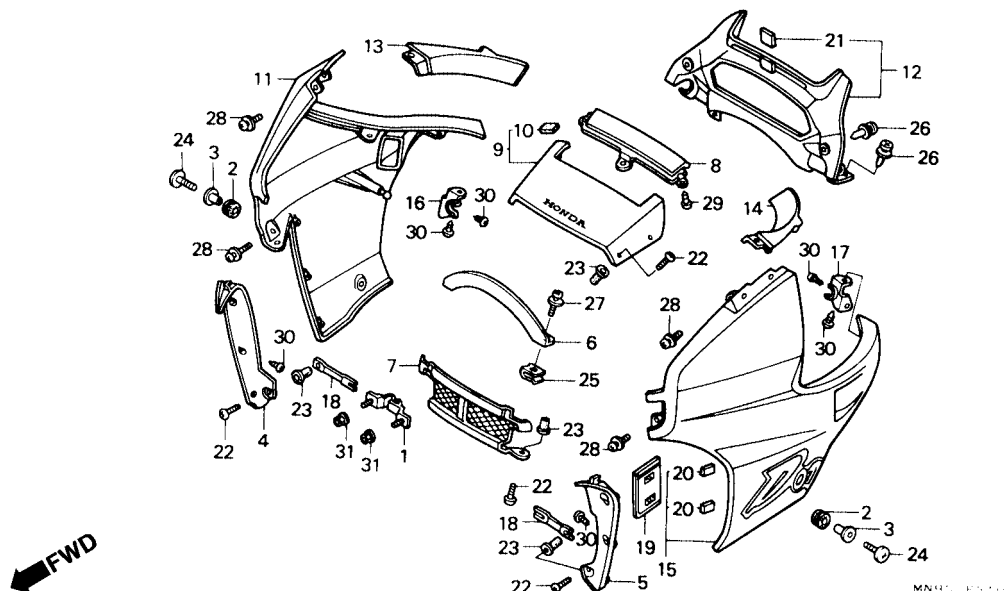

3

Item de serviço	T.M.O.	Ref. Nº	Nº da peça	Descrição	Qtd.				Nº de série	Nota
					NX500		NX650			
					J	K	J	K		
		14	64203-MN9-000	Painel Interno, Carenagem Superior Esquerda.....	1	-	-	-	~ 5000603
					-	-	1	-	~ 5012963	B, E, ED, F, G, IT, N, PO, SD, SP, SW, U
					-	-	1	-	2G
	*		64203-MN9-020	Painel Interno, Carenagem Superior Esquerda.....	1	-	-	-	5000604 ~
					-	1	-	1
					-	-	1	-	5012964 ~	B, E, ED, F, G, IT, N, PO, SD, SP, SW, U
		15	64210-MN9-000ZA	Carenagem, Lateral Esquerda (WL) *R-134*	1	-	-	-	~ 5000603
					-	-	1	-	~ 5012963	B, E, ED, F, G, IT, N, PO, SD, SP, SW
					-	-	1	-	2G
			64210-MN9-000ZB	Carenagem, Lateral Esquerda (WL) *NH-1*	1	-	-	-	~ 5000603
					-	-	1	-	~ 5012963	B, E, ED, F, G, IT, N, PO, SD, SP, SW
					-	-	1	-	2G
			64210-MN9-000ZC	Carenagem, Lateral Esquerda (WL) *PB-198*	1	-	-	-	~ 5000603
					-	-	1	-	~ 5012963	B, E, ED, G, IT, N, PO, SD, SP
					-	-	1	-	2G

C-31

Carenagem

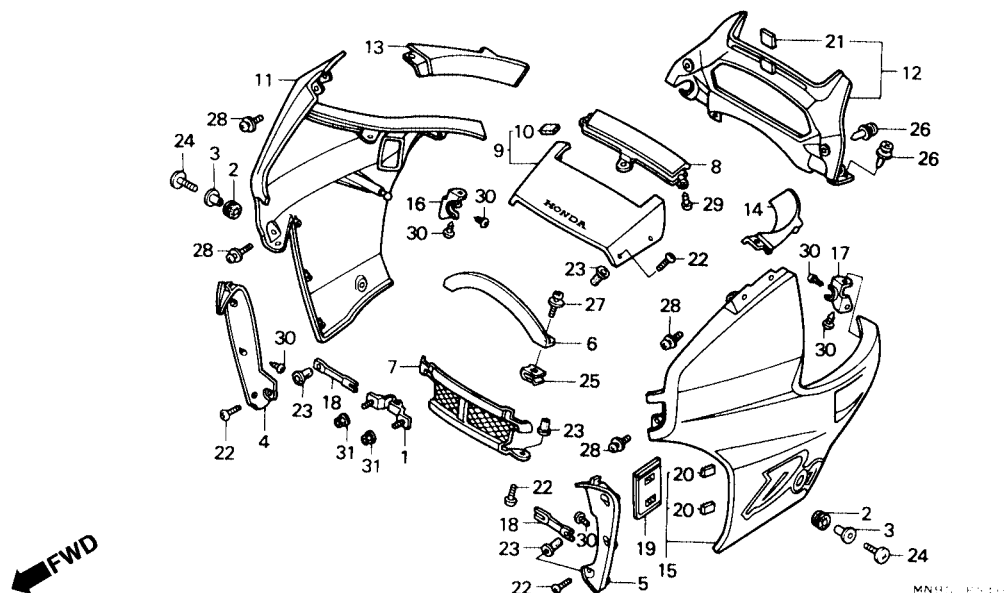

Item de serviço	T.M.O.	Ref. Nº	Nº da peça	Descrição	Otd. NX500 NX650 J K J K	Nº de série	Nota
		(15)	64210-MN9-000ZD	Carenagem Lateral Esquerda (WL) *YR-158M*	- - 1 -	~ 5012812	F, SW
			64210-MN9-900ZA	Carenagem Lateral Esquerda (WL) *R-134*	- - 1 -	~ 5012963	U
		*	64210-MN9-020ZA	Carenagem Lateral Esquerda (WL) *R-134/Tipo 1*	1 - - -	5000604 ~	AR, B, E, ED, F, IT, N, PO, SD, SP, SW
					- 1 - 1		B, E, ED, F, G, IT, N, PO, SD, SP, SW
		*	64210-MN9-020ZB	Carenagem Lateral Esquerda (WL) *NH-1/Tipo 2*	1 - - -	5000604 ~	AR, B, E, ED, F, IT, N, PO, SD, SP, SW
					- 1 - 1		B, E, ED, F, G, IT, N, PO, SD, SP, SW
		*	64210-MN9-020ZC	Carenagem Lateral Esquerda (WL) *PB-198/Tipo 3*	1 - - -	5000604 ~	AR, B, E, ED, IT, N, PO, SD, SP
					- 1 - 1		B, E, ED, G, IT, N, PO, SD, SP
		*	64210-MN9-020ZD	Carenagem Lateral Esquerda (WL) *YR-158M/Tipo 4*	- - 1 -	5012813 ~	F, SW
					- - - 1		F, SW
		*	64210-MN9-020ZE	Carenagem Lateral Esquerda (WL) *NH-138/Tipo 5*	- - - 1		IT

C-31

Carenagem

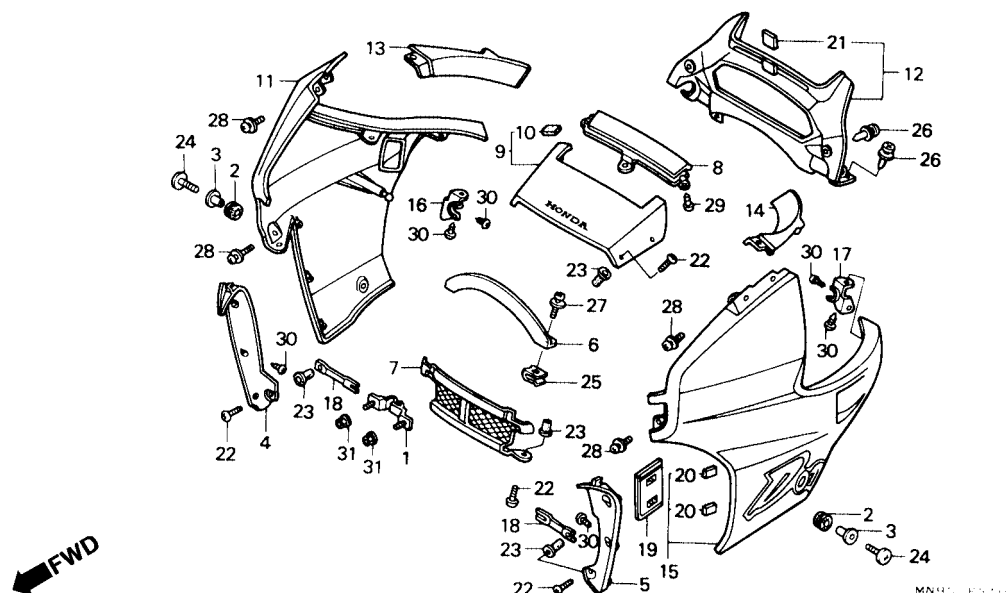

Item de serviço	T.M.O.	Ref. Nº	Nº da peça	Descrição	Qtd.				Nº de série	Nota
					NX500 NX650					
					J	K	J	K		
		(15)	64210-MN9-902ZA	Carenagem Lateral Esquerda (WL) *R-134*	-	-	1	-	5012964 ~	U
					-	-	-	1	U
		16	64221-MN9-000	Suporte, Fixação Carenagem Traseira Direita	1	-	1	-	
	*		64221-MN9-871	Suporte, Fixação Carenagem Traseira Direita	-	1	-	1	
		17	64222-MN9-000	Suporte, Fixação Carenagem Traseira Esquerda	1	-	1	-	
	*		64222-MN9-871	Suporte, Fixação Carenagem Traseira Esquerda	-	1	-	1	
		18	64231-MN9-000	Suporte Carenagem Lateral	2	2	2	2	
		19	83642-GM2-000	Bolsa Manual, Proprietário	1	1	1	1	
		20	83643-355-300	Adesivo (Fêmea)	2	2	2	2	
	*	21	87122-KY7-910	Emblema, Asa	-	1	-	1	
		22	90001-MG1-000	Parafuso Especial, 5 x 16	8	8	8	8	
		23	90111-KW3-003	Porca, Fixação Carenagem, 5 mm	8	8	8	8	
		24	90132-KV0-000	Parafuso de Fixação, Carenagem Inferior.....	2	2	2	2	
		25	90320-692-000	Porca, Pressão, 5 mm	2	2	2	2	
		26	90683-GR1-003	Presilha da Tampa.....	4	4	4	4	
		27	93891-05012-08	Parafuso-Arruela, 5 x 12	2	2	2	2	
		28	93892-06012-07	Parafuso-Arruela, 6 x 12	4	-	4	-	
	*		93892-06016-07	Parafuso-Arruela, 6 x 16	-	4	-	4	
		29	93903-34180	Parafuso, Fixação, 4 x8	3	3	3	3	
		30	93903-34280	Parafuso, Fixação 4 x 10	14	14	14	14	
	31	94050-06000	Porca, Flange, 6 mm	2	2	2	2		

C-32

Faixas • Emblemas

(AR, B, E, ED, F, G, IT, N, PO, SD, SP, SW, 2G)

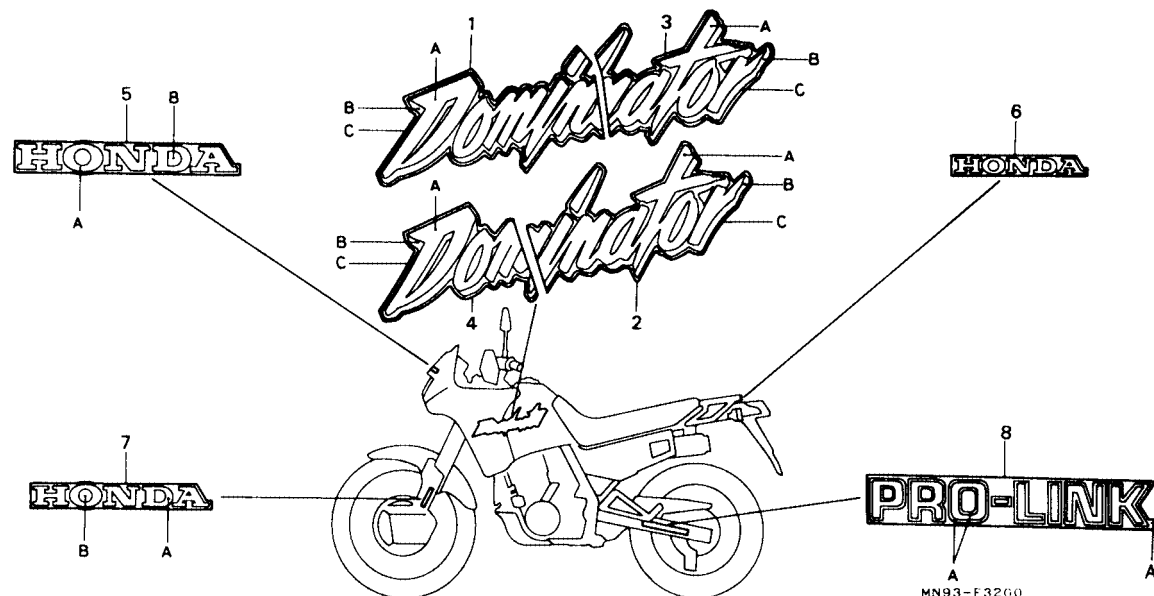

Item de serviço	T.M.O.	Ref. Nº	Nº da peça	Descrição	Qtd.				Nº de série	Nota
					NX500		NX650			
					J	K	J	K		
		1	87111-MN9-000ZA	Faixa Direita, Tanque Combustível * Tipo 1 *	1	1	1	1		AR, B, E, ED, F, G, IT, N, PO, SD, SP, SW, 2G
			87111-MN9-000ZB	Faixa Direita, Tanque Combustível * Tipo 2 *	1	1	1	1		AR, B, E, ED, F, G, IT, N, PO, SD, SP, SW, 2G
			87111-MN9-000ZC	Faixa Direita, Tanque Combustível * Tipo 3 *	1	1	1	1		AR, B, E, ED, F, G, IT, N, PO, SD, SP, SW, 2G
			87111-MN9-000ZD	Faixa Direita, Tanque Combustível * Tipo 4 *	-	-	1	1		F, SW
			87111-MN9-000ZE	Faixa Direita, Tanque Combustível * Tipo 5 *	-	-	-	1		IT
		2	87112-MN9-000ZA	Faixa Esquerda, Tanque Combustível * Tipo 1 *	1	1	1	1		AR, B, E, ED, F, G, IT, N, PO, SD, SP, SW, 2G
			87112-MN9-000ZB	Faixa Esquerda, Tanque Combustível * Tipo 2 *	1	1	1	1		AR, B, E, ED, F, G, IT, N, PO, SD, SP, SW, 2G
			87112-MN9-000ZC	Faixa Esquerda, Tanque Combustível * Tipo 3 *	1	1	1	1		AR, B, E, ED, G, IT, N, PO, SD, SP, 2G
			87112-MN9-000ZD	Faixa Esquerda, Tanque Combustível * Tipo 4 *	-	-	1	1		F, SW
			87112-MN9-000ZE	Faixa Esquerda, Tanque Combustível * Tipo 5 *	-	-	-	1		IT
3	87113-MN9-000ZA	Faixa, Tampa Lateral Direita * Tipo 1 *	1	1	1	1		AR, B, E, ED, F, G, IT, N, PO, SD, SP, SW, 2G		
	87113-MN9-000ZB	Faixa, Tampa Lateral Direita * Tipo 2 *	1	1	1	1		AR, B, E, ED, F, G, IT, N, PO, SD, SP, SW, 2G		

C-32

Faixas • Emblemas

(AR, B, E, ED, F, G, IT, N, PO,
SD, SP, SW, 2G)

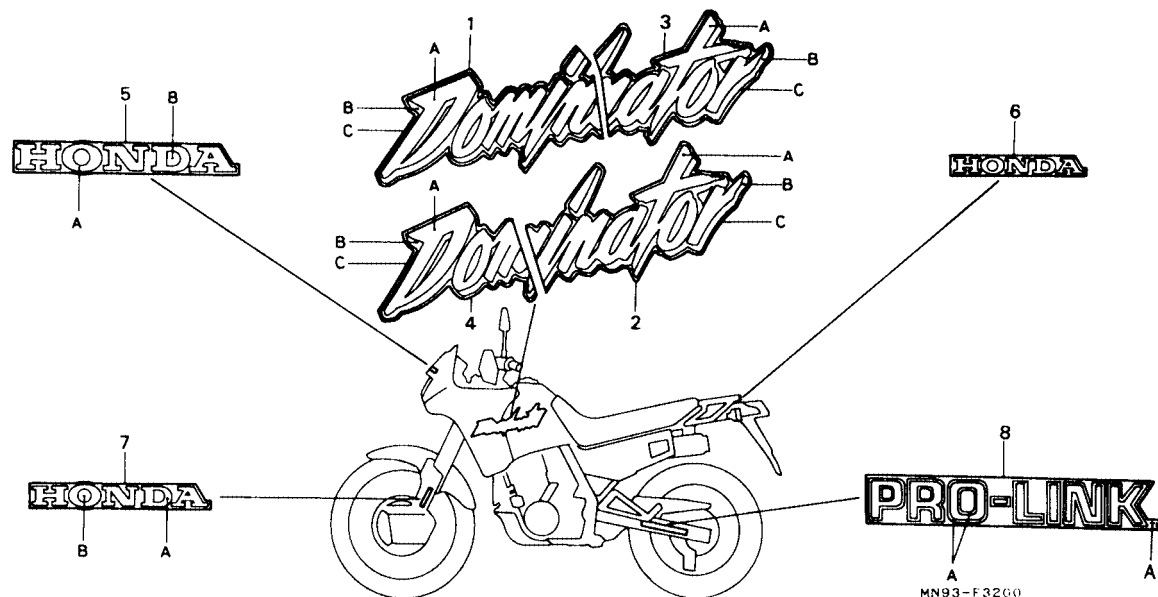

3

Tabela de Cores Faixas Tampa lateral & Faixa tanque de Combustível

Tipo	Cor Principal	Posição		
		A	B	C
Tipo 1	Vermelho Fighting	Ouro	Preto	Vermelho Fighting
Tipo 2	Preto	Vermelho	Ouro	Preto
Tipo 3	Azul Neo	Azul Metálico	Amarelo	Azul Neo
Tipo 4	Dourado Metálico	Marrom Fosco Metálico	Vermelho Fosco	Dourado Metálico
Tipo 5	Branco Shasta	Azul Florida	Amarelo Ricocher	Branco Shasta

Ref. N°	N° da peça	Descrição	Qtde. NX500 NX650 J K J K				N° de série	Nota
(3)	87113-MN9-000ZC	Faixa, Tampa Lateral Direita * Tipo 3 *	1	1	1	1		AR, B, E, ED, G, IT, N, PO, SD, SP, 2G
	87113-MN9-000ZD	Faixa, Tampa Lateral Direita * Tipo 4 *	-	-	1	1		F, SW
	87113-MN9-000ZE	Faixa, Tampa Lateral Direita * Tipo 5 *	-	-	-	1		IT
4	87114-MN9-000ZA	Faixa, Tampa lateral Esquerda * Tipo 1 *	1	1	1	1		AR, B, E, ED, F, G, IT, N, PO, SD, SP, SW, 2G
	87114-MN9-000ZB	Faixa, Tampa lateral Esquerda * Tipo 2 *	1	1	1	1		AR, B, E, ED, F, G, IT, N, PO, SD, SP, SW, 2G
	87114-MN9-000ZC	Faixa, Tampa lateral Esquerda * Tipo 3 *	1	1	1	1		AR, B, E, ED, G, IT, N, PO, SD, SP, 2G
	87114-MN9-000ZD	Faixa, Tampa lateral Esquerda * Tipo 4 *	-	-	1	1		F, SW
	87114-MN9-000ZE	Faixa, Tampa lateral Esquerda * Tipo 5 *	-	-	-	1		IT
5	87115-MN9-000ZA	Emblema Visor Dianteiro (A) * Tipo 1 *	1	1	1	1		AR, B, E, ED, F, G, IT, N, PO, SD, SP, SW, 2G
	87115-MN9-000ZB	Emblema, Visor Dianteiro (A) * Tipo 2 *	1	1	1	1		AR, B, E, ED, F, G, IT, N, PO, SD, SP, SW, 2G
	87115-MN9-000ZC	Emblema, Visor Dianteiro (A) * Tipo 3 *	1	1	1	1		AR, B, E, ED, G, IT, N, PO, SD, SP, 2G
	87115-MN9-000ZD	Emblema, Visor Dianteiro (A) * Tipo 4 *	-	-	1	1		F, SW
	87115-MN9-000ZE	Emblema, Visor Dianteiro (A) * Tipo 5 *	-	-	-	1		IT

C-32

Faixas • Emblemas

(AR, B, E, ED, F, G, IT, N, PO,
SD, SP, SW, 2G)

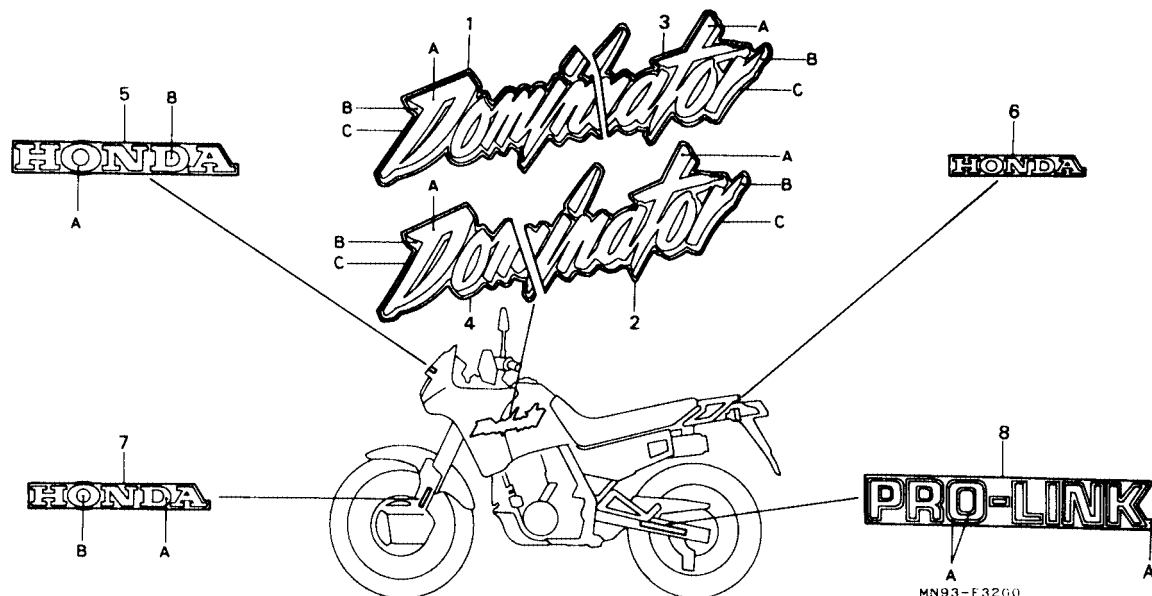

Item de serviço	T.M.O.	Ref. Nº	Nº da peça	Descrição	Qtd. NX500 NX650 J K J K				Nº de série	Nota	
Tabela de Cores Emblema Visor & Emblema Tampa		6	87116-MN9-300	Emblema Traseiro, Carrier.....	1	1	1	1	AR, B, E, ED, F, G, IT, N, PO, SD, SP, SW, 2G	
Tipo	Cor Principal	Posição		* 7 87119-MN9-000ZA Emblema, Tampa, Freio Dianteiro * Tipo 1 *	-	-	-	1	U	
		A	B		87119-MN9-000ZB Emblema, Tampa, Freio Dianteiro * Tipo 2 *	-	-	2	2	B, E, ED, F, G, IT, N, PO, SD, SP, SW, 2G
Tipo 1	Vermelho Fighting	Branco	Vermelho Fighting		87119-MN9-000ZC Emblema, Tampa, Freio Dianteiro * Tipo 3 *	-	-	2	2	B, E, ED, F, G, IT, N, PO, SD, SP, SW, 2G
Tipo 2	Preto	Vermelho	Preto		87119-MN9-000ZD Emblema Dianteiro, Tampa Freio * Tipo 4 *	-	-	2	2	B, E, ED, G, IT, N, PO, SD, SP, 2G
Tipo 3	Azul Neo	Amarelo	Azul Neo		87119-MN9-000ZE Emblema Dianteiro, Tampa Freio * Tipo 5 *	-	-	-	2	F, SW
Tipo 4	Stone gold Metálico	Vermelho Fosco	Stone gold Metálico		87121-MN9-300ZA Emblema, Garfo Traseiro * Tipo 1 *	2	2	2	2	IT
Tipo 5	Branco Shasta	Azul Neo	Branco Shasta		87121-MN9-300ZB Emblema, Garfo Traseiro * Tipo 2 *	2	2	2	2	AR, B, E, ED, F, G, IT, N, PO, SD, SP, SW, 2G
Tabela de Cores Tampa Garfo traseiro										AR, B, E, ED, G, IT, N, PO, SD, SP, 2G	
Tipo	Cor Principal	Posição									
		A									
Tipo 1	Vermelho Fighting	Vermelho Fighting									
	Preto										
	Stone gold Metálico										
Tipo 2	Azul Neo	Azul Neo									
	Branco Shasta										

C-32.1

Faixa Emblemas (U)

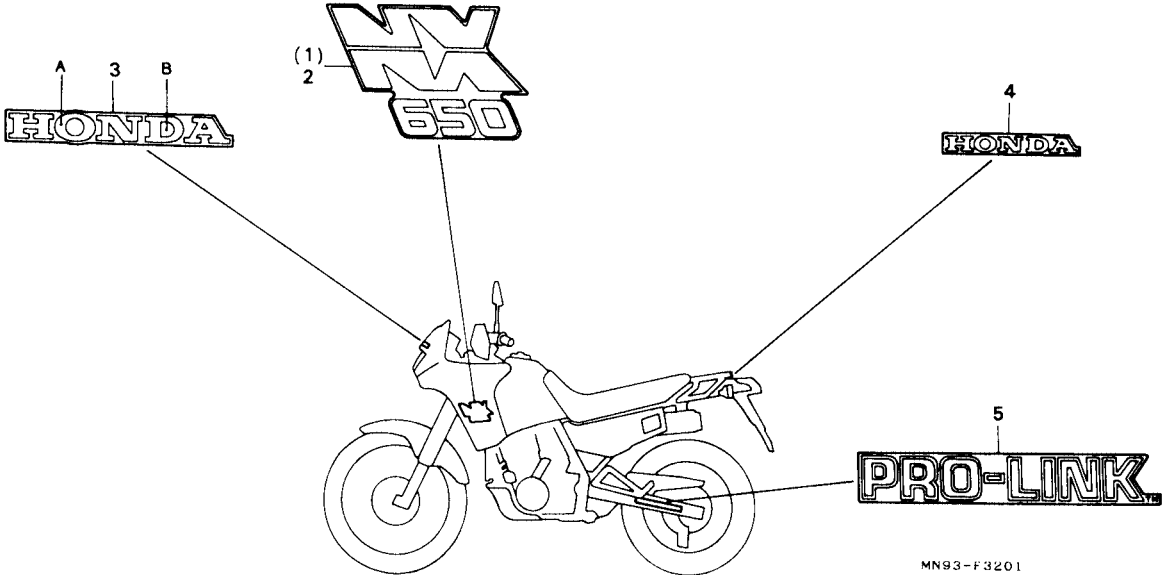

3

Item de serviço	T.M.O.	Ref. Nº	Nº da peça	Descrição	Qtde. NX500 NX650 J K J K				Nº de série	Nota
		1	87113-MN9-900	Faixa, Tampa Lateral Direita.....	-	-	1	1	U
		2	87114-MN9-900	Faixa Tampa lateral Esquerda.....	-	-	1	1	U
		3	87115-MN9-000ZA	Etiqueta A, Garfo Traseiro *Tipo 1*	-	-	1	1	U
		4	87116-MN9-300	Emblema Traseiro, Bagageiro.....	-	-	1	1	U
		5	87121-MN9-670	Emblema, Garfo Traseiro.....	-	-	2	2	U
Tabela de Cores Emblema do Visor Dianteiro										
Tipo		Cor Principal		Posição						
				A	B					
Tipo 1		Vermelho Fighting		Branco	Vermelho Fighting					

ÍNDICE DE NÚMERO DE PEÇAS

Nº da Peça	Nº do bloco	Nº da Peça	Nº do bloco	Nº da Peça	Nº do bloco	Nº da Peça	Nº do bloco	Nº da Peça	Nº do bloco	Nº da Peça	Nº do bloco
06000		11394-MN9-920	EOP-2	13011-MK4-602	M-12	14321-MN1-670	M-4	15101-MN9-000	M-8	16000	
		11395-MN9-000	M-9	13011-MN9-305	M-12	14322-MN1-670	M-4	15102-MN1-770	M-8		
061A1-MN9-000	EOP-1	11395-MN9-000	EOP-2	13012-MN9-305	M-12	14325-MN1-670	M-3	15102-MN9-300	M-8	16010-MK4-601	M-17
061A1-MN9-800	EOP-1	11395-MN9-920	M-9	13013-MN9-305	M-12	14333-KF0-000	M-13	15103-MG3-000	M-8	16012-MN9-004	M-17
061A1-MN9-900	EOP-1	11395-MN9-920	EOP-2	13021-MK4-602	M-12	14333-MK4-601	M-13	15103-MN1-770	M-8	16012-MN9-641	M-17
061A1-MN9-920	EOP-1			13031-MK4-602	M-12	14401-MN1-671	M-4	15104-MG3-000	M-8	16013-MN6-003	M-17
061B1-MN9-000	EOP-2	12000		13101-MK4-604	M-12	14431-MG3-040	M-3	15104-MN1-770	M-8	16015-MN9-004	M-17
061B1-MN9-920	EOP-2			13101-MN9-000	M-12	14431-MK4-861	M-3	15105-MN1-670	M-8	16016-KR3-671	M-17
		12100-MN9-000	M-5	13102-MK4-602	M-12	14441-MG3-040	M-3	15106-MG3-000	M-8	16016-MF5-611	M-17
11000		12100-MN9-740	M-5.1	13102-MN9-305	M-12	14442-MN1-671	M-3	15107-MG3-000	M-8	16029-MN9-004	M-17
		12101-MN9-800	M-5	13103-MK4-602	M-12	14445-KF0-000	M-3	15108-MG3-000	M-8	16037-ME9-671	M-17
11100-MN9-000	M-11	12191-MN1-670	M-5	13103-MN9-305	M-12	14446-MK5-000	M-3	15109-MG3-000	M-8	16037-MN9-004	M-17
11100-MN9-800	M-11	12191-MN1-670	M-5.1	13111-MK4-600	M-12	14447-MK5-000	M-3	15111-MG3-000	M-8	16037-MN9-671	M-17
11100-MN9-870	M-11	12191-MN1-670	EOP-1	13111-MN9-000	M-12	14451-MK2-000	M-3	15115-MG3-000	M-8	16046-MK2-711	M-17
11191-MK2-000	M-11	12191-MN9-920	M-5	13331-357-000	M-12	14455-MN1-670	M-3	15116-MG3-000	M-8	16048-MN9-004	M-17
11191-MK2-000	EOP-2	12191-MN9-920	EOP-1	13419-KN8-000	M-13	14456-MN9-000	M-3	15121-MG3-000	M-8	16051-KN8-003	M-17
11191-MN9-920	M-11	12200-MN9-000	M-2	13419-MN9-000	M-13	14511-MN1-670	M-4	15122-MG3-000	M-8	16081-195-701	C-15
11191-MN9-920	EOP-2	12200-MN9-740	M-2	13420-MK4-700	M-13	14511-MN9-003	M-4	15130-MN1-670	M-7	16100-MN9-632	M-17
11200-MN9-000	M-11	12200-MN9-800	M-2	13420-MN9-000	M-13	14512-MG3-000	M-4	15171-KN8-000	M-14	16100-MN9-633	M-17
11200-MN9-800	M-11	12209-MN1-671	M-3	13423-KN8-000	M-13	14514-MG3-000	M-4	15412-KF0-010	M-6	16100-MN9-641	M-17
11215-MG2-000	M-12	12209-MN1-671	EOP-1	13423-MG2-003	M-13	14515-KF0-000	M-4	15413-MC8-000	M-6	16100-MN9-642	M-17
11215-MN9-000	M-12	12231-MG2-306	M-2			14515-MN9-000	M-4	15414-KF0-000	M-6	16100-MN9-801	M-17
11330-MN9-640	M-6	12241-MG2-306	M-2	14000		14516-MN1-670	M-4	15421-MN1-671	M-11	16100-MN9-802	M-17
11333-MK2-680	M-6	12251-MK4-602	M-2			14620-MN1-670	M-4	15500-MG3-000	C-29	16100-MN9-911	M-17
11335-MN9-000	M-6	12251-MK4-602	EOP-1	14000-MN9-000	M-3	14620-MN1-770	M-4	15510-MK2-000	M-8	16100-MN9-912	M-17
11336-MN1-670	M-6	12251-MN9-003	M-2	14000-MN9-871	M-3	14620-MN9-000	M-4	15531-KN8-730	M-6	16107-MK4-602	M-17
11341-MN9-000	M-9	12251-MN9-003	EOP-1	14100-MN9-000	M-3	14620-MN9-870	M-4	15532-MA6-000	M-6	16111-MN9-004	M-17
11351-MN9-000	M-9	12251-MN9-741	M-2	14100-MN9-871	M-3	14711-MG3-000	M-3	15610-MN9-003	M-11	16111-MN9-014	M-17
11352-MN9-300	M-9	12251-MN9-741	EOP-1	14102-MN1-670	M-3	14711-MK4-860	M-3	15620-MN9-000	M-11	16111-MN9-014	M-17
11353-MN9-300	M-9	12311-MN9-000	M-1	14103-MN1-670	M-3	14721-MG3-000	M-3	15630-MG3-000	M-11	16141-MN9-004	M-17
11361-MN9-000	M-9	12315-MN9-740	M-5.1	14105-MK4-860	M-3	14751-MG3-003	M-3	15650-MN9-000	C-29	16143-MN9-004	M-17
11367-MN9-000	M-9	12361-KF0-010	M-1	14105-MK4-861	M-3	14761-MG3-003	M-3	15710-MN9-000	C-29	16145-MN9-004	M-17
11367-MN9-000	EOP-2	12391-MG2-790	M-1	14106-MN1-670	M-3	14771-MK4-860	M-3	15711-MN9-000	C-31	16147-MN9-004	M-17
11367-MN9-920	M-9	12391-MG2-790	EOP-1	14108-MN1-670	M-3	14781-MB9-000	M-3	15771-551-000	C-19	16155-MN9-004	M-17
11367-MN9-920	EOP-2	13000		14109-MN1-670	M-3	15000		15771-KV6-000	C-19	16163-KM4-004	M-17
11394-MN9-000	M-6			14115-MN1-670	M-3			15772-164-000	C-19	16165-MK4-602	M-17
11394-MN9-000	EOP-2	13000-MK4-604	M-12	14121-MN1-670	M-3	15100-MN1-771	M-8	15772-292-010	C-19	16165-MN9-004	M-17
11394-MN9-920	M-6	13000-MN9-000	M-12	14312-MN1-670	M-7	15100-MN9-000	M-8	15772-292-010	C-19	16173-001-004	C-15

ÍNDICE DE NÚMERO DE PEÇAS

Nº da Peça	Nº do bloco	Nº da Peça	Nº do bloco	Nº da Peça	Nº do bloco	Nº da Peça	Nº do bloco	Nº da Peça	Nº do bloco	Nº da Peça	Nº do bloco
16179-HA0-003	M-17	17232-MN9-670	C-19	17510-MN9-010ZB	C-15	18325-MN9-000ZA	C-20	22000		23451-MN9-000	M-14
16180-195-731	M-17	17240-MN9-000	C-19	17510-MN9-871ZB	C-15	18325-MN9-000ZB	C-20			23461-MN9-000	M-14
16180-ML6-671	M-17	17240-MN9-620	C-19	17524-MN9-000	C-15	18325-MN9-010ZA	C-20	22100-MN9-000	M-7	23471-MN9-000	M-14
16185-MN9-004	M-17	17250-MN9-000	C-18	17611-MB1-000	C-31	18325-MN9-010ZB	C-20	22100-MN9-800	M-7	23481-MN9-000	M-14
16198-MN9-004	M-17	17256-MK4-000	C-19	17611-MM9-000	C-15	18325-MN9-870ZA	C-20	22116-MN1-670	M-7	23485-369-000	M-14
16199-MN9-004	M-17	17256-MN9-000	C-19	17612-KR3-600	C-31	18325-MN9-870ZB	C-20	22120-KN8-000	M-7	23491-MN9-000	M-14
16199-MN9-641	M-17	17316-611-000	C-19	17620-MN9-003	C-15	18355-MN9-000	C-20	22201-MK2-000	M-7	23521-MG3-000	M-11
16211-MN9-000	M-2	17316-MN1-670	C-19	17724-102-700	C-19	18373-MN1-670	C-20	22321-MG3-000	M-7	23523-MG2-790	M-11
16211-MN9-630	M-2	17357-MN9-000	C-19	17724-MN1-670	C-19	18374-MN1-670	C-20	22350-MG3-000	M-7	23531-MG2-790	M-14
16211-MN9-800	M-2	17358-HA0-680	C-19	17910-MN9-000	C-3	18391-437-000	C-20	22401-MK2-003	M-7	23801-MN9-000	M-14
16211-MN9-910	M-2	17362-MN9-870	C-19	17913-KB7-000	C-3	18391-KJ3-700	C-20	22415-551-000	M-4	23801-MN9-640	M-14
16219-MN9-000	M-2	17363-MN9-870	C-19	17920-MN9-000	C-3	18410-MN9-010	C-20	22810-MK5-000	M-9	23801-MN9-870	M-14
16950-MM8-000	C-15	17364-MN9-870	C-19	17950-MN9-000	C-3	18410-MN9-020	C-20	22815-MG3-000	M-9	23801-MN9-980	M-14
16950-MN9-005	C-15	17365-MN9-000	C-19	17958-197-300	M-8	18410-MN9-030	C-20	22838-MN9-000	M-10	23811-292-00	M-14
16952-422-015	C-15	17365-MN9-870	C-19	17961-MG2-000	C-3	18410-MN9-831	C-20	22850-MG3-000	M-7	23811-MN8-000	M-14
16952-MG2-005	C-15	17366-435-000	C-19			18410-MN9-832	C-20	22850-MN9-000	M-7		
16958-MA1-731	C-15	17366-KG0-000	C-19			18410-MN9-901	C-20	22852-MK5-000	M-7	24000	
16959-471-831	C-15	17367-MN9-000	C-19	18000		18410-MN9-902	C-20	22853-KN8-000	M-7		
16966-MJ4-670	C-19	17368-MN9-000	C-19			18423-KR3-600	C-25	22870-MN9-000	C-3	24211-MG3-000	M-16
16967-GA6-671	C-15	17370-382-870	C-19	18231-MN1-670	C-20	18600-MN9-741	M-5.1	22875-KN8-730	M-1	24212-MG3-000	M-16
		17370-435-315	C-19	18291-MN9-000	EOP-1	18616-MN9-740	M-5.1	22875-MK4-601	M-1	24213-MK2-680	M-16
17000		17414-PC6-660	M-5.1	18291-MN9-000	C-20	18618-MN9-740	M-5.1	22875-MN9-740	M-1	24241-MK2-000	M-16
		17500-MN9-000ZA	C-15	18292-MM9-740	C-20	18619-MN9-740	M-5.1			24300-MG2-000	M-16
17210-MN9-010	C-19	17500-MN9-000ZB	C-15	18293-147-000	C-20	18621-MF5-860	M-5.1	23000		24411-MG3-020	M-16
17210-MN9-670	C-19	17500-MN9-000ZC	C-15	18293-GE8-000	C-20	18621-MF5-860	EOP-1			24430-MG3-000	M-16
17211-MN9-000	C-19	17500-MN9-000ZD	C-15	18310-MN9-010	C-20	18628-MF5-860	M-5.1	23121-MG2-000	M-7	24435-MG3-010	M-16
17212-MN9-000	C-19	17500-MN9-010ZA	C-15	18310-MN9-020	C-20	18710-MN9-740	M-5.1	23121-MN9-000	M-7	24610-MK5-000	M-16
17213-MN9-000	C-19	17500-MN9-010ZB	C-15	18310-MN9-030	C-20	18710-MN9-870	M-5.1	23211-MN9-000	M-14	24624-KA4-000	M-16
17215-MN9-000	C-19	17500-MN9-010ZC	C-15	18310-MN9-831	C-20	18715-MN9-740	M-5.1	23220-MN9-640	M-14	24651-KF0-013	M-16
17218-MN9-000	C-19	17500-MN9-010ZD	C-15	18310-MN9-832	C-20	18720-MN9-740	M-5.1	23220-MN9-641	M-14	24652-028-000	M-16
17219-MN9-000	C-19	17500-MN9-651-ZB	C-15	18310-MN9-901	C-20	18750-MN9-740	M-5.1	23220-MN9-980	M-14	24700-MN9-000	C-21
17221-MN9-000	C-19	17500-MN9-651ZA	C-15	18310-MN9-902	C-20			23411-MN9-000	M-14	24700-MN9-000	C-21.1
17222-MN9-000	C-19	17500-MN9-651ZC	C-15	18310-MN9-902	C-20	19000		23421-MN9-640	M-14	24781-KE1-000	C-21
17223-MN9-000	C-19	17500-MN9-651ZD	C-15	18320-MN9-000	C-20			23422-MG2-000	M-14	24781-KE1-000	C-21.1
17223-MN9-870	C-19	17500-MN9-651ZE	C-15	18320-MN9-670	C-20	19035-MN9-000	C-31	23431-MN9-000	M-14		
17224-MN9-000	C-19	17503-KG0-000	C-15	18321-MN9-000	C-20	19036-MN9-000	C-31	23432-MK2-000	M-14	28000	
17225-MN9-000	C-19	17508-MN9-000	C-15	18321-MN9-670	C-20	19051-GE2-000	C-1	23432-MN1-670	M-14	28110-MN9-000	M-10
17231-MN9-670	C-19	17510-MN9-000ZB	C-15			19507-KA4-700	M-5.1	23441-MN9-000	M-14	28121-MN9-003	M-10

ÍNDICE DE NÚMERO DE PEÇAS

Nº da Peça	Nº do bloco	Nº da Peça	Nº do bloco	Nº da Peça	Nº do bloco	Nº da Peça	Nº do bloco	Nº da Peça	Nº do bloco	Nº da Peça	Nº do bloco
28125-MK5-023	M-10	31100-MN9-015	M-9	33100-MN9-711	C-1	33704-MN9-701	C-27	35101-MN9-711	C-5	37102-MN9-791	C-2
28132-MK5-000	M-10	31110-MN9-005	M-9	33100-MN9-791	C-1	33704-MN9-711	C-27	35101-MN9-831	C-5	37103-MN9-711	C-2
28133-MN9-000	M-10	31120-MN9-005	M-9	33101-MN9-711	C-1	33705-MN9-641	C-27	35106-MA1-610	C-5	37103-MN9-771	C-2
28134-MK5-000	M-10	31120-MN9-015	M-9	33140-MN9-711	C-1	33705-MN9-642	C-27	35121-KB7-810	C-5	37103-MN9-791	C-2
28211-ML6-770	M-15	31190-MK4-600	M-10	33300-MN9-641	C-26	33706-MN9-641	C-27	35121-KE1-820	C-5	37110-MN9-701	C-2
28212-MK2-680	M-15	31200-MN9-003	M-10	33300-MN9-900	C-26	33709-MN9-641	C-27	35122-KB7-810	C-5	37110-MN9-791	C-2
28213-KF0-000	M-15	31201-KS5-901	M-10	33350-MN9-641	C-26	33713-GC2-000	C-19	35130-MN9-790	C-3	37110-MN9-831	C-2
28213-KF0-010	M-15	31204-KS5-901	M-10	33350-MN9-900	C-26	33741-413-013	C-27	35200-MN9-790	C-3	37110-MN9-901	C-2
28215-MK2-000	M-15	31205-MN4-008	M-10	33402-MG2-003	C-26	33741-MC7-612	C-27	35330-MK5-003	C-3	37215-MB6-831	C-2
28221-MN1-670	M-14	31206-MN4-008	M-10	33407-MG2-003	C-26	33741-MM9-690	C-8	35340-MA5-671	C-4	37222-MN9-611	C-2
28222-MG3-000	M-14	31207-KS5-901	M-10	33420-MN9-641	C-26	33741-MN9-003	C-27	35340-MM5-600	C-4	37222-MN9-791	C-2
28223-KF0-004	M-15	31500-MN4-601	C-18	33420-MN9-900	C-26	33741-MN9-013	C-27	35350-MN9-000	C-21	37304-198-901	C-2
28232-MN9-000	M-10	31500-MN4-602	C-18	33470-MN9-641	C-26	33742-MN9-670	C-16	35350-MN9-000	C-21.1	37304-KM7-911	C-2
28233-MN9-000	M-10	31600-MN9-000	C-28	33470-MN9-900	C-26	33743-MN9-670	C-8	35356-MN9-000	C-21	37556-MM9-830	C-5
28234-MN9-000	M-10	31700-124-008	C-28	33500-MN9-00	C-26	33745-MN9-700	C-27	35356-MN9-000	C-21.1	37561-KR3-671	C-5
28241-MN9-000	C-21			33500-MN9-640	C-26			35357-MN9-010	C-21	37562-MN9-710	C-5
28241-MN9-000	C-21.1	32000		33500-MN9-901	C-26	34000		35357-MN9-010	C-21.1	37590-MN9-000	C-5
28250-MG3-000	M-15			33550-MN9-900	C-26			35600-KE8-003	M-16	38000	
28255-MG3-010	M-15	32100-MN9-710	C-28	33550-MN9-901	C-26	34901-MC7-601	C-1	35600-MN9-000	M-16		
28261-MK2-000	M-15	32100-MN9-790	C-28	33601-MN9-000	C-26	34901-MN9-791	C-1	35610-MK5-000	M-9	38120-MN2-620	C-28
28300-MN9-000	C-21	32100-MN9-831	C-28	33602-MG2-601	C-26	34903-MN9-701	C-1	35710-MN9-003	C-21	38200-MN9-004	C-28
28300-MN9-000	C-21.1	32102-MN9-710	C-2	33602-MN9-000	C-26	34903-MN9-711	C-1	35850-KR0-007	C-18	38200-MN9-711	C-28
28333-124-000	C-21	32111-MK5-000	M-9	33605-MN9-670	C-27	34905-268-671	C-26	35851-MF5-751	C-18	38200-MN9-791	C-28
28333-124-000	C-21.1	32401-MN9-000	C-18	33620-MN9-640	C-26	34906-447-711	C-27	35851-MF5-751	C-18	38200-MN9-831	C-28
		32404-MK3-000	M-10	33620-MN9-900	C-26	34908-634-611	C-26	35855-MF5-751	C-18	38210-KR0-005	C-28
		32404-MN9-000	C-18	33620-MN9-901	C-26	34908-GA7-701	C-5	35856-KR0-007	C-18	38215-MN9-000	C-28
		32410-MN9-000	M-10	33670-MN9-640	C-26	34908-KM1-671	C-2			38215-MN9-710	C-28
		32411-253-000	M-10	33670-MN9-900	C-26	34908-MB9-871	C-2	37000		38215-MN9-790	C-28
		32412-MN9-300	C-18	33670-MN9-901	C-26	34908-MG9-951	C-2			38215-MN9-830	C-28
		32601-MN9-000	C-18	33700-MN9-641	C-27			37100-MN9-701	C-2	38301-404-611	C-28
		32985-MG2-000	C-25	33700-MN9-642	C-27	35000		37100-MN9-711	C-2	38301-MG2-008	C-28
				33700-MN9-701	C-27			37100-MN9-771	C-2	38306-GE7-000	C-28
		33000		33700-MN9-702	C-27	35010-MN9-000	C-5	37100-MN9-791	C-2	38306-MC4-610	C-28
				33700-MN9-711	C-27	35010-MN9-710	C-5	37100-MN9-821	C-2	40000	
		33100-MN9-601	C-1	33700-MN9-712	C-27	35010-MN9-830	C-5	37100-MN9-831	C-2		
		33100-MN9-611	C-1	33700-MN9-831	C-27	35100-MN9-007	C-5	37100-MN9-891	C-2	40510-KS5-000	C-23
31031-MK5-000	M-10	33100-MN9-651	C-1	33702-MN9-641	C-27	35100-MN9-711	C-5	37100-MN9-901	C-2	405A3-MN9-003	C-23
31100-MN9-005	M-9	33100-MN9-701	C-1	33704-MN9-641	C-27	35100-MN9-831	C-5	37100-MN9-971	C-2	405A3-MN9-005	C-23

ÍNDICE DE NÚMERO DE PEÇAS

Nº da Peça	Nº do bloco	Nº da Peça	Nº do bloco	Nº da Peça	Nº do bloco	Nº da Peça	Nº do bloco	Nº da Peça	Nº do bloco	Nº da Peça	Nº do bloco
41000		42711-MN9-013	C-14	43351-MN9-000	C-14	44711-MN9-003	C-10	45133-MA3-006	C-13	45500-MN9-006ZC	C-4
		42711-MN9-013	C-14.1	43351-MN9-010	C-14	44711-MN9-005	C-10	45134-KB7-005	C-11	45504-410-003	C-4
41200-MN9-000	C-14	42711-MN9-023	C-14	43352-568-003	C-9	44711-MN9-013	C-10	45135-MN9-000	C-4	45513-HA2-006	C-4
41200-MN9-000	C-14.1	42711-MN9-023	C-14.1	43352-568-003	C-13	44711-MN9-013	C-10	45142-KB7-000	C-11	45513-HA2-006	C-12
41200-MN9-830	C-14	42712-KB7-902	C-14	43352-MG9-006	C-9	44711-MN9-015	C-10	45203-MG3-006	C-9	45517-166-006	C-4
41241-MC4-010	C-14	42712-KB7-902	C-14.1	43353-461-771	C-9	44712-400-004	C-10	45203-MG3-006	C-13	45518-MG3-016	C-4
41241-MC4-010	C-14.1	42712-MN9-003	C-14	43353-461-771	C-13	44712-MG7-003	C-10	45209-166-006	C-9	45520-MG7-006	C-4
		42712-MN9-003	C-14.1	43353-MG9-006	C-9	44713-400-004	C-10	45215-KA3-731	C-9	45520-MG7-006	C-12
42000		42713-425-772	C-14	43410-MM9-000	C-11	44713-MG7-003	C-10	45215-KA3-731	C-13	45521-HA2-006	C-4
		42713-425-772	C-14.1	43451-MN9-671	C-21.1	44800-MK5-013	C-10	45330-MN9-000ZA	C-7	45521-HA2-006	C-12
42301-MN9-000	C-11	42713-MG7-003	C-14	43459-434-000	C-21.1	44806-KF0-000	C-10	45330-MN9-000ZB	C-7	45530-MN9-305	C-4
42301-MN9-000	C-14	42713-MG7-003	C-14.1	43468-MN9-000	C-12	44809-402-000	C-10	45330-MN9-000ZC	C-7		
42311-KE7-010	C-14	42717-329-000	C-10	43468-MN9-010	C-12	44830-MN9-000	C-2	45330-MN9-000ZD	C-7	46000	
42311-KE7-010	C-14.1	42717-329-000	C-14	43500-MN9-006	C-12	44831-MN9-000	C-2	45330-MN9-000ZE	C-7		
42311-KS5-000	C-14	42717-329-000	C-14.1	43500-MN9-016	C-12	44832-MN9-000	C-8	45330-MN9-830ZA	C-7	46182-500-013	C-12
42601-MN9-000	C-14			43503-MJ0-006	C-12	45000		45330-MN9-830ZB	C-7	46500-MN9-000	C-21
42601-MN9-670ZB	C-14.1	43000		43504-MB2-006	C-12			45330-MN9-830ZC	C-7	46500-MN9-710	C-21
42611-MM9-000	C-14			43511-MN9-006	C-12			45331-MN9-000	C-7	46500-MN9-900	C-21.1
42611-MN9-000	C-14.1	43100-MN9-016	C-13	43512-MN9-006	C-12	45100-MN9-026	C-9	45332-MN9-000	C-7	46503-KW3-000	C-12
42611-MS8-000	C-14	43100-MN9-670ZB	C-11	43514-MN9-006	C-12	45101-MN9-006	C-9	45335-MN9-000	C-7	46504-MN9-006	C-12
42611-MS8-000	C-14.1	43101-MN9-016	C-13	43520-MJ6-305	C-12	45101-MN9-016	C-9	45340-MN9-000ZA	C-7	46514-MN9-000	C-21
42620-MN9-000	C-14	43105-KT7-762	C-13	43530-MN9-006	C-12	45105-MS8-008	C-9	45340-MN9-000ZB	C-7	46514-MN9-000	C-21.1
42620-MN9-010	C-14	43106-KT7-764	C-13	43535-MN9-000	C-12	45107-ML7-691	C-9	45340-MN9-000ZC	C-7	46523-MN9-670	C-21.1
42620-MN9-670	C-14.1	43107-KT7-761	C-13	43535-MN9-010	C-12	45108-KV0-701	C-9	45340-MN9-000ZD	C-7	46525-KK0-003	C-21
42620-MN9-671	C-14.1	43108-KT7-761	C-13			45109-166-006	C-9	45340-MN9-000ZE	C-7	46525-KK0-003	C-21.1
42625-MC4-000	C-14	43110-MN9-016	C-13	44000		45109-443-870	C-13	45340-MN9-830ZA	C-7		
42625-MC4-000	C-14.1	43112-KT7-761	C-13			45110-MN9-016	C-9	45340-MN9-830ZB	C-7	50000	
426A0-MN9-000	C-14	43114-KT7-761	C-13	44301-KF0-000	C-10	45111-MA3-006	C-13	45340-MN9-830ZC	C-7		
426A0-MN9-000	C-14.1	43115-MN9-006	C-13	44311-MG3-000	C-10	45112-MG3-006	C-9	45342-MN9-000	C-7	50100-MN9-000ZA	C-29
426A0-MN9-670	C-14.1	43120-429-010	C-11	44601-MN9-010ZA	C-10	45114-MN9-006	C-9	45351-MN9-000	C-10	50100-MN9-000ZB	C-29
426B0-MN9-000	C-14	43132-KT7-761	C-13	44606-283-000	C-10	45125-MN9-013	C-4	45351-MN9-010	C-10	50100-MN9-000ZC	C-29
426B0-MN9-000	C-14.1	43141-MC4-000	C-11	44606-283-000	C-14	45126-MN9-000	C-4	45461-MN9-000	C-5	50100-MN9-000ZD	C-29
42701-MN9-003	C-14	43145-MM9-000	C-11	44606-283-000	C-14.1	45127-MG3-013	C-4	45462-MN9-000	C-4	50100-MN9-610ZA	C-29
42701-MN9-901	C-14.1	43151-329-000	C-11	44610-MN9-000	C-10	45131-166-016	C-9	45463-MM9-000	C-4	50100-MN9-610ZB	C-29
42711-MN9-003	C-14	43209-371-006	C-13	44620-MG3-000	C-10	45131-HA5-671	C-9	45464-MM9-000	C-8	50100-MN9-610ZC	C-29
42711-MN9-003	C-14.1	43310-MN9-003	C-12	44680-MA0-000	C-10	45131-HA5-671	C-13	45465-MM9-000	C-8	50100-MN9-650ZA	C-29
42711-MN9-005	C-14	43310-MN9-013	C-12	446A0-MN9-000	C-10	45132-166-016	C-9	45500-MN9-006ZA	C-4	50100-MN9-650ZB	C-29
42711-MN9-005	C-14.1	43330-MN9-000	C-13	44701-MN9-003	C-10	45133-MA3-006	C-9	45500-MN9-006ZB	C-4	50100-MN9-650ZC	C-29

ÍNDICE DE NÚMERO DE PEÇAS

Nº da Peça	Nº do bloco	Nº da Peça	Nº do bloco	Nº da Peça	Nº do bloco	Nº da Peça	Nº do bloco	Nº da Peça	Nº do bloco	Nº da Peça	Nº do bloco
50100-MN9-650ZD	C-29	50315-MK5-000	C-16	50615-MN9-000ZB	C-22	51412-KF0-003	C-8	52144-356-005	C-23	52470-MN9-840	C-24
50100-MN9-670ZB	C-29	50316-MK5-000	C-16	50615-MN9-000ZC	C-22	51414-MN5-003	C-8	52155-MG2-891	C-23	52473-MN9-000	C-24
50100-MN9-710ZA	C-29	50318-041-600	C-27	50615-MN9-000ZD	C-22	51415-MG2-701	C-8	52156-KB7-000	C-23		
50100-MN9-710ZB	C-29	50320-MN9-000	C-16	50615-MN9-650ZA	C-22	51416-KF0-003	C-8	52159-169-000	C-23	53000	
50100-MN9-710ZC	C-29	50320-MN9-830	C-16	50615-MN9-650ZB	C-22	51420-MN9-671ZA	C-8	52159-KB7-000	C-2		
50100-MN9-830ZA	C-29	50329-HA6-000	C-25	50615-MN9-650ZC	C-22	51420-MN9-701ZA	C-8	52159-KB7-000	C-23	53100-MN9-000	C-5
50100-MN9-830ZB	C-29	50329-HA7-670	C-25	50615-MN9-650ZD	C-22	51432-MN9-701	C-8	52170-MN9-000	C-23	53100-MN9-670ZA	C-5
50100-MN9-830ZC	C-29	50352-434-000	C-29	50616-MN9-000	C-22	51437-KF0-003	C-8	52171-KR6-000	C-23	53132-KL3-670	C-5
50100-MN9-870ZB	C-29	50354-434-000	C-29	50617-MN9-000	C-22	51440-MN9-701	C-8	52175-HB9-005	C-29	53132-MN9-000	C-5
50100-MN9-890ZA	C-29	50530-MN9-710	C-21	50620-MN9-000	C-22	51447-KA4-711	C-8	52400-MN9-671ZB	C-24	53135-KA3-730	C-5
50100-MN9-890ZB	C-29	50535-MN9-610	C-21	50620-MN9-650	C-22	51455-MN9-003	C-8	52400-MN9-701ZA	C-24	53135-MN9-870	C-5
50100-MN9-890ZC	C-29	50540-MN9-000	C-21	50626-MN9-000	C-22	51490-KF0-305	C-8	52400-MN9-701ZB	C-24	53135-MS8-000	C-5
50143-MA0-770	C-23	50540-MN9-000	C-21.1	50661-MN9-000	C-22	51500-MN9-701	C-8	52400-MN9-791ZA	C-24	53141-429-000	C-3
50190-MN9-000	C-29	50541-KW3-000	C-21	50661-MS8-000	C-22	51500-MN9-671ZB	C-8	52400-MN9-791ZB	C-24	53165-MN9-000ZA	C-3
50195-MN9-000	C-12	50541-KW3-000	C-21.1	50701-MN9-000	C-22	51500-MN9-701ZA	C-8	52400-MN9-841ZA	C-24	53165-MN9-000ZB	C-3
50197-MN9-000	C-29	50542-MN9-830	C-21	50701-MN9-670ZB	C-22	51500-MN9-701ZC	C-8	52400-MN9-841ZB	C-24	53166-MN9-000ZA	C-3
50198-MN9-000	C-29	50545-MN9-610	C-21	50702-MN9-000	C-22	51500-MN9-701ZD	C-8	52400-MN9-871ZB	C-24	53166-MN9-000ZB	C-3
50205-MK5-000	C-29	50545-MN9-710	C-21	50702-MN9-670ZB	C-22	51520-M9-701ZA	C-8	52401-MN9-702ZA	C-24	53167-KB7-000	C-3
50211-KN5-670	C-29	50546-KW3-000	C-21	50710-382-671	C-29	51520-MN9-671ZA	C-8	52401-MN9-702ZB	C-24	53168-MG7-000	C-3
50221-MN9-000	C-29	50546-KW3-000	C-21.1	50710-KE8-000	C-22	51611-MM9-013ZD	C-8	52403-MM9-003	C-24	53169-KB7-000	C-3
50222-MN9-000	C-29	50548-KW3-000	C-21	50711-MN9-000	C-22	51611-MM9-013ZE	C-8	52405-MK5-003	C-24	53170-MN9-000	C-4
50222-MN9-650	C-29	50548-KW3-003	C-21	50712-MN9-000	C-22	51611-MM9-013ZF	C-8	52410-MN9-671	C-24	53171-MJ4-006	C-4
50223-MN9-000	C-29	50548-KW3-003	C-21.1	50715-KE8-000	C-22	51611-MM9-013ZG	C-8	52410-MN9-701	C-24	53172-KV0-006	C-4
50224-MN9-000	C-29	50549-356-700	C-21			51612-KF0-003	C-8	52422-MN9-701	C-24	53172-MK5-000	C-3
50228-MN9-000	C-29	50549-356-700	C-21.1	51000		51634-MK5-003ZC	C-8	52423-MN9-701	C-24	53174-KE1-000	C-3
50230-MN9-000ZC	C-29	50550-KW3-000	C-21					52424-KB7-003	C-24	53176-MK5-000	C-3
50230-MN9-00ZA	C-29	50550-KW3-000	C-21.1	51400-MN9-671ZB	C-8	52000		52451-MA0-000	C-24	53177-KV0-006	C-4
50230-MN9-00ZB	C-29	50603-KR0-000	C-22	51400-MN9-701ZA	C-8			52456-KB7-003	C-24	53177-MK5-000	C-3
50230-MN9-ZD	C-29	50603-MN1-670	C-22	51400-MN9-701ZB	C-8	52100-MN9-000ZA	C-23	52457-MN9-701	C-24	53178-MG7-003	C-3
50250-HA0-000	C-29	50603-MN9-000	C-22	51400-MN9-701ZC	C-8	52100-MN9-000ZB	C-23	52458-MN9-701	C-24	53179-KV0-006	C-4
50251-MN9-000	C-29	50603-MN9-650	C-22	51400-MN9-701ZD	C-8	52100-MN9-660ZA	C-23	52458-MN9-791	C-24	53180-KV0-006	C-4
50252-HA0-000	C-29	50610-MN9-000ZA	C-22	51400-MN9-711ZA	C-8	52100-MN9-670ZA	C-23	52458-MN9-871	C-24	53180-MN9-000ZA	C-4
50296-MN9-000	C-5	50610-MN9-000ZB	C-22	51400-MN9-711ZB	C-8	52100-MN9-840ZA	C-23	52459-KB7-003	C-24	53180-MN9-000ZB	C-4
50296-MN9-710	C-5	50610-MN9-000ZC	C-22	51400-MN9-711ZC	C-8	52109-430-300	C-23	52460-MN9-000	C-24	53180-MN9-000ZC	C-4
50310-MN9-000	C-16	50610-MN9-000ZD	C-22	51401-MN9-702	C-8	52120-KV0-000	C-23	52460-MN9-840	C-24	53181-KV0-006	C-4
50310-MN9-830	C-16	50610-MN9-650ZA	C-22	51402-MG2-701	C-8	52121-MJ0-000	C-23	52463-MN9-000	C-24	53185-MN9-000ZB	C-3
50311-MN9-000	C-16	50610-MN9-650ZB	C-22	51403-KH0-003	C-8	52141-MN9-000	C-23	52464-MN9-000	C-24	53185-MN9-000ZC	C-3
50313-MK5-000	C-16	50615-MN9-000ZA	C-22	51410-MN9-701	C-8	52144-356-003	C-23	52470-MN9-000	C-24	53185-MN9-00ZA	C-3

ÍNDICE DE NÚMERO DE PEÇAS

Nº da Peça	Nº do bloco	Nº da Peça	Nº do bloco	Nº da Peça	Nº do bloco	Nº da Peça	Nº do bloco	Nº da Peça	Nº do bloco	Nº da Peça	Nº do bloco
53185-MN9-000ZC	C-3	61330-MN9-000ZB	C-31	64222-MN9-871	C-31	83503-MN9-003	C-30	87112-MN9-000ZE	C-32	87509-MN9-870	C-23
53185-MN9-00ZA	C-3	61330-MN9-000ZC	C-31	64231-MN9-000	C-31	83504-HB7-000	C-25	87113-MN9-000ZA	C-32	87511-323-670	C-29
53185-MN9-305	C-4	61330-MN9-000ZD	C-31			83504-MN9-000	C-30	87113-MN9-000ZB	C-32	87511-415-620	C-29
53192-KA4-710	C-3	61330-MN9-010ZA	C-31	77000		83505-HB7-000	C-25	87113-MN9-000ZC	C-32	87512-MK5-620	C-25
53200-MN9-000	C-6	61330-MN9-010ZB	C-31			83505-MN9-000	C-17	87113-MN9-000ZD	C-32	87512-MK5-650	C-25
53208-MC4-000	C-5	61330-MN9-010ZC	C-31	77200-MN9-000ZA	C-16	83506-MN9-000	C-17	87113-MN9-000ZE	C-32	87513-MK5-600	C-25
53214-KA3-732	C-6	61330-MN9-010ZD	C-31	77200-MN9-000ZB	C-16	83508-438-000	C-30	87113-MN9-900	C-32.1	87513-MK5-620	C-25
53214-KA4-701	C-6	61330-MN9-010ZE	C-31	77200-MN9-000ZC	C-16	83509-MN9-000	C-30	87114-MN9-000ZA	C-32	87513-MN9-620	C-25
53220-MN9-000	C-5	61331-MN9-870	C-31	77200-MN9-800ZA	C-16	83510-MN9-000ZA	C-17	87114-MN9-000ZB	C-32	87513-MN9-870	C-25
53220-MN9-670	C-5			77200-MN9-800ZB	C-16	83510-MN9-000ZC	C-17	87114-MN9-000ZC	C-32	87515-MM0-620ZA	C-15
53229-KN5-650	C-6	64000		77200-MN9-800ZC	C-16	83510-MN9-000ZD	C-17	87114-MN9-000ZD	C-32	87515-MM0-620ZB	C-15
53240-MN9-000	C-7			77200-MN9-830ZA	C-16	83510-MN9-000ZE	C-17	87114-MN9-000ZE	C-32	87515-MM0-770	C-15
				77200-MN9-830ZB	C-16	83510-MN9-000ZF	C-17	87114-MN9-900	C-32.1	87515-MM0-770ZA	C-15
60000		64200-MN9-000ZA	C-31	77200-MN9-830ZC	C-16	83551-300-000	C-15	87115-MN9-000ZA	C-32	87515-MN9-870ZA	C-15
		64200-MN9-000ZB	C-31	77201-MN9-300	C-16	83551-300-000	C-17	87115-MN9-000ZA	C-32.1	87515-MN9-870ZB	C-15
60510-MN9-650ZC	C-22	64200-MN9-000ZC	C-31	77204-312-000	C-16	83610-MN9-000	C-17	87115-MN9-000ZB	C-32	87516-KY7-911	C-24
		64200-MN9-000ZD	C-31	77211-MB0-000	C-16	83610-MN9-000ZA	C-17	87115-MN9-000ZC	C-32	87516-MG2-781	C-24
61000		64200-MN9-010ZA	C-31			83610-MN9-000ZC	C-17	87115-MN9-000ZD	C-32	87516-ML6-771	C-24
		64200-MN9-020ZB	C-31	80000		83610-MN9-000ZE	C-17	87115-MN9-000ZE	C-32	87560-181-760ZA	C-15
		64200-MN9-020ZC	C-31			83610-MN9-000ZF	C-17	87116-MN9-300	C-32	87560-181-760ZB	C-15
61100-MN9-000ZA	C-7	64200-MN9-020ZD	C-31	80100-MN9-000ZA	C-25	83642-GM2-000	C-31	87116-MN9-300	C-32.1	87560-463-830ZA	C-15
61100-MN9-000ZB	C-7	64200-MN9-900ZA	C-31	80100-MN9-000ZB	C-25	83643-355-300	C-31	87119-MN9-000ZA	C-32	87560-463-830ZB	C-15
61100-MN9-000ZC	C-7	64203-MN9-000	C-31	80100-MN9-000ZC	C-25	84000		87119-MN9-000ZB	C-32	87560-KY7-910ZA	C-15
61100-MN9-000ZD	C-7	64203-MN9-020	C-31	80100-MN9-000ZD	C-25			87119-MN9-000ZC	C-32	87560-KY7-910ZB	C-15
61100-MN9-000ZF	C-7	64210-MN9-000ZA	C-31	80100-MN9-000ZF	C-25			87119-MN9-000ZD	C-32	87560-KY7-920ZA	C-15
61101-KB7-910	C-16	64210-MN9-000ZB	C-31	80101-283-000	C-29	84706-163-670	C-29	87119-MN9-000ZE	C-32	87560-KY7-920ZB	C-15
61104-430-000	C-1	64210-MN9-000ZC	C-31	80104-KJ2-000	C-16			87121-MN9-300ZA	C-32	87586-MB6-870ZA	C-15
61120-MN9-000	C-6	64210-MN9-000ZD	C-31	80105-MG9-000	C-2	87000		87121-MN9-300ZB	C-32		
61310-MN9-000	C-1	64210-MN9-020ZA	C-31	80106-028-010	C-15			87121-MN9-670	C-32.1	88000	
61312-149-300	C-1	64210-MN9-020ZB	C-31	80110-MN9-000	C-25			87122-KY7-910	C-31		
61315-MJ4-000	C-3	64210-MN9-020ZC	C-31	80110-MN9-870	C-25	87111-MN9-000ZA	C-32	87501-MN9-710	C-29	88110-MN9-003	C-3
61319-MN9-000	C-31	64210-MN9-020ZD	C-31	80124-MN9-710	C-27	87111-MN9-000ZB	C-32	87501-MN9-711	C-29		
61321-MN9-000ZA	C-31	64210-MN9-020ZD	C-31	80127-MN9-710	C-27	87111-MN9-000ZC	C-32	87501-MN9-761	C-29	89000	
61321-MN9-000ZB	C-31	64210-MN9-020ZE	C-31	80201-MN9-000	C-25	87111-MN9-000ZD	C-32	87501-MN9-830	C-29		
61321-MN9-000ZC	C-31	64210-MN9-900ZA	C-31			87111-MN9-000ZE	C-32	87505-MN9-710	C-23	89010-MN9-000	C-30
61321-MN9-000ZD	C-31	64210-MN9-902ZA	C-31	83000		87112-MN9-000ZA	C-32	87505-MN9-790	C-23	89101-300-010	C-30
61321-MN9-000ZF	C-31	64221-MN9-000	C-31			87112-MN9-000ZB	C-32	87509-MK5-601	C-23	89216-MJ1-000	C-30
61325-MN9-000	C-31	64221-MN9-871	C-31	833550-MN9-640	C-26	87112-MN9-000ZC	C-32	87509-MK5-621	C-23	89218-MF5-000	C-30
61330-MN9-000ZA	C-31	64222-MN9-000	C-31	83502-MN9-000	C-30	87112-MN9-000ZD	C-32				

ÍNDICE DE NÚMERO DE PEÇAS

Nº da Peça	Nº do bloco	Nº da Peça	Nº do bloco	Nº da Peça	Nº do bloco	Nº da Peça	Nº do bloco	Nº da Peça	Nº do bloco	Nº da Peça	Nº do bloco
89221-371-000	C-30	90087-HB5-000	M-9	90106-MN9-000	C-7	90188-MG7-003	C-24	90405-463-000	C-3	90505-GC6-000	C-22
89223-MM9-000	C-30	90087-MN1-670	M-9	90107-428-000	C-29	90201-415-000	M-2	90406-KF0-003	M-3	90505-MC4-000	C-12
89227-461-000	C-30	90088-MG3-000	M-11	90108-KL4-000	C-29	90202-MG2-003	C-26	90407-MB0-000	M-16	90505-MC4-000	C-29
89227-MJ4-000	C-30	90091-KF0-000	M-2	90108-MM9-000	C-21	90204-MM9-000	C-10	90412-ZE5-000	M-14	90506-MC4-000	C-19
		90091-KF0-000	M-6	90111-362-000	C-5	90206-657-000	M-3	90417-360-000	M-4	90506-MC4-000	C-25
		90091-MG3-000	M-9	90111-GJ5-000	C-13	90211-KF0-770	C-22	90425-300-000	M-6	90513-405-000	C-30
		90092-KK1-000	M-9	90111-KW3-003	C-31	90215-KF0-000	C-21	90432-428-000	M-7	90520-134-000	C-27
		90093-KF0-000	M-6	90112-KT0-670	C-29	90215-KF0-000	C-21.1	90432-KE5-000	M-7	90525-GC4-700	M-9
90001-MG1-000	C-31	90093-KF0-000	M-9	90114-MK5-000	C-3	90216-MM9-000	C-20	90445-KE5-000	M-13	90535-KB9-000	C-5
90003-KN8-730	M-4	90097-MK5-000	M-9	90114-MN9-006	C-4	90235-MN1-670	M-7	90451-155-000	M-10	90535-KB9-000	C-21
90003-MM4-000	M-4	90097-MN1-670	M-5.1	90114-MN9-771	C-4	90236-HA0-000	M-7	90451-413-000	M-14	90535-KB9-000	C-21.1
90004-ML4-610	M-6	90098-MK5-000	M-9	90116-383-721	C-8	90301-428-900	C-11	90451-MG3-000	M-14	90543-273-000	C-8
90006-KN8-730	M-11	90101-329-000	C-21	90116-ME9-000	C-23	90301-473-003	C-8	90452-471-000	M-7	90544-283-000	C-8
90007-KN8-730	M-9	90101-329-000	C-21.1	90117-KK0-000	C-29	90301-MG3-000	M-6	90452-VM0-000	M-15	90544-439-930	M-6
90007-KN8-730	M-11	90101-GG2-008	C-2	90118-958-003	M-14	90302-MN9-000	C-29	90453-473-000	M-3	90544-439-930	EOP-1
90008-KN8-730	M-11	90101-GW6-000	C-27	90121-MN9-000	C-23	90303-428-900	C-26	90453-MK4-600	M-5	90544-HF0-000	M-3
90009-KN8-730	M-11	90101-KW3-000	C-21	90122-MN4-008	M-10	90304-GA6-003	C-14	90453-MK4-600	M-5.1	90545-300-000	M-16
90010-MK5-000	M-10	90101-KW3-000	C-21.1	90122-VM0-007	C-18	90304-GA6-003	C-14.1	90456-333-000	M-8	90545-300-000	C-4
90011-MN9-000	C-18	90101-MM9-000	C-20	90127-KF0-770	C-3	90304-GE8-003	C-21	90465-MM9-000	C-14.1	90545-300-000	C-12
90012-MK2-000	M-3	90101-MM9-000	C-29	90127-KF0-770	C-4	90304-GE8-003	C-22	90465-MM9-000	C-14	90545-300-000	C-29
90023-471-000	M-9	90102-GW6-000	C-27	90128-GC5-000	C-24	90304-GE8-003	C-24	90481-259-000	M-7	90545-KF0-000	M-3
90025-MK4-600	M-1	90102-KM9-008	C-2	90128-MM9-000	C-14.1	90304-ME1-670	C-20	90481-463-000	C-29	90554-700-000	M-15
90028-MA6-000	C-7	90102-MJ6-710	M-5.1	90128-MN9-000	C-14	90304-MK3-000	C-5	90485-MB2-000	C-22	90555-MN9-670	C-25
90032-KW3-008	C-2	90102-MM9-010	C-17	90129-MA2-000	C-29	90305-GE8-003	C-23	90501-KF0-000	M-15	90556-MB4-000	C-6
90032-ML7-671	C-2	90102-MN1-670	C-21	90131-883-000	M-11	90305-ME5-003	C-11	90501-KW3-000	C-21	90557-GE9-000	C-3
90041-MB0-000	M-16	90102-MN1-670	C-21.1	90131-MA7-000	M-15	90305-ME5-003	C-14	90501-KW3-000	C-21.1	90559-MM9-000	C-11
90041-MG3-000	M-6	90103-MN9-000	C-7	90131-MG3-000	C-9	90306-KM1-830	C-18	90501-MF9-710	C-21	90559-MM9-000	C-14
90044-MK4-600	M-1	90104-MJ1-000	C-5	90132-KV0-000	C-31	90309-KF0-003	C-5	90501-MK4-600	M-2	90601-107-000	M-14
90071-MB0-000	M-10	90104-MN9-000	C-20	90132-MG3-000	C-9	90309-ML4-901	C-10	90501-MN1-670	M-2	90601-329-000	M-15
90071-MF5-000	M-14	90105-GJ1-860	C-5	90145-KM3-750	C-4	90315-504-000	C-7	90501-MN9-000	C-19	90602-MG2-000	M-12
90081-MN9-000	M-2	90105-HB3-000	C-29	90145-KM3-750	C-12	90320-692-000	C-31	90502-MC4-000	C-19	90602-MN1-670	M-12
90082-MG3-003	M-2	90105-KE1-722	C-5	90153-MA1-000	C-24	90321-KA4-700	C-3	90502-MC4-000	C-25	90650-KW3-000	C-3
90082-MN9-000	M-2	90105-KS6-700	C-14	90153-MC4-003	C-24	90344-964-003	C-15	90502-MF9-710	C-21	90651-MA5-671	C-4
90083-MG3-003	M-2	90105-MG3-000	C-29	90157-MF5-000	C-22	90401-MK5-000	M-10	90502-MK5-000	M-2	90651-MN9-000	C-3
90084-HB3-000	M-9	90105-ML0-730	C-10	90170-MG3-000	C-5	90401-MN1-670	M-3	90502-MN9-000	M-2	90683-GR1-003	C-31
90085-MG3-000	M-5	90105-MN9-870	C-10	90176-MG3-000	C-23	90402-MK5-000	M-10	90503-MG7-000	C-22	90701-MG3-000	M-8
90085-MG3-000	M-5.1	90106-KJ2-670	C-16	90180-MA3-006	C-13	90402-PB2-000	M-9	90503-MN9-000	C-19	90702-MG3-000	M-8
90086-MG3-000	M-5	90106-MM9-000	C-7	90182-MB2-003	C-24	90403-MK5-000	M-10	90505-GC6-000	C-22	90702-MN1-670	M-3
90086-MG3-000	M-5.1										

ÍNDICE DE NÚMERO DE PEÇAS

Nº da Peça	Nº do bloco	Nº da Peça	Nº do bloco	Nº da Peça	Nº do bloco	Nº da Peça	Nº do bloco	Nº da Peça	Nº do bloco	Nº da Peça	Nº do bloco
90704-MK5-000	M-2	91204-KK0-003	M-9	91307-MK5-000	C-29	93500-04032-0G	C-3	94002-06070-0S	C-27	94201-20120	C-21.1
90712-GS9-670	C-21.1	91204-MG3-003	M-14	91309-425-003	M-10	93500-04045-0G	C-3	94002-06080-0S	C-18	94251-08000	C-21
90755-229-003	C-10	91205-KT2-005	C-24	91320-MB0-000	M-10	93500-05012-0G	C-27	94002-08000-0S	C-12	94251-08000	C-21.1
90755-229-005	C-10	91208-MN1-771	M-8	91352-MG2-792	M-1	93500-05016-0G	C-3	94002-08200-0S	C-23	94301-08140	M-9
90802-MG3-000	M-8	91212-422-006	C-12	91352-MG2-792	EOP-1	93500-05020-0 A	C-8	94021-08070-0S	C-1	94301-08200	M-1
90841-001-000	C-29	91252-428-000	C-14	91356-KF0-003	C-8	93500-05020-0G	C-3	94050-04080	C-27	94301-08200	M-6
90851-MN9-000	C-26	91252-MC4-003	C-14	91456-371-770	C-16	93500-05020-0G	C-8	94050-05080	C-27	94301-12200	M-2
		91252-MC4-003	C-14.1	91462-393-780	C-19	93500-05028-0G	M-2	94050-06000	M-2	94301-12200	M-5
91000		91252-MC4-005	C-14	91463-393-780	C-19	93500-05040-0A	M-8	94050-06000	M-5.1	94301-12200	M-5.1
		91252-MC4-005	C-14.1	91463-KT0-680	C-19	93500-06010-0A	M-17	94050-06000	C-2	94301-14200	M-11
91001-MK2-003	M-12	91254-KF0-003	C-8	91463-MC4-000	C-19	93500-06016-0A	C-2	94050-06000	C-4	94305-20141	C-30
91001-MN1-671	M-12	91258-410-006	C-10	91901-MG2-003	C-26	93500-06018-0G	C-19	94050-06000	C-27	94305-25182	M-8
91001-MN9-003	M-12	91258-410-013	C-10			93600-04012-1G	C-4	94050-06000	C-29	94305-30321	C-30
91001-MN9-004	M-12	91261-MN9-005	C-24	92000		93600-04040-1G	C-12	94050-06000	C-31	94510-14000	M-16
91002-422-008	M-14	91262-KW3-00	C-21			93700-05020-0A	C-10	94050-06070	C-4	94510-32100	M-13
91002-MG2-791	M-14	91262-KW3-003	C-21.1	92025-06025-0A	M-7	93891-04012-07	C-26	94050-06080	M-8	94520-24000	M-7
91002-MK5-008	M-3	9130-473-003	M-8	92101-06008-0A	C-8	93891-05012-08	C-31	94050-06080	C-12	94520-32000	M-10
91002-MN1-671	M-3	91301-200-000	M-2	92201-05012-0 A	C-3	93892-04010-08	M-17	94050-08000	C-20	94591-28000	C-2
91002-MN9-003	M-12	91301-473-003	EOP-2	92201-05012-0G	C-3	93892-06012-07	C-31	94050-08000	C-21		
91002-MN9-004	M-12	91301-MN9-003	M-2	92301-06020-0A	C-21.1	93892-06016-07	C-31	94050-08000	C-21.1	95000	
91003-MK2-680	M-14	91301-MN9-003	EOP-1	92700-06035-0E	M-11	93893-04012-17	C-12	94050-08000	C-25		
91005-MK4-701	M-13	91302-317-700	C-14	92700-06050-0E	M-11	93893-04012-18	C-4	94050-08000	C-29	95002-01160	C-19
91007-MN1-671	M-16	91302-317-700	C-14.1	92700-08040-0B	M-2	93901-25010	C-23	94050-10000	C-26	95002-02070	M-17
91015-KV6-003	C-6	91302-KF0-003	M-6	92900-06022-0E	M-5	93901-25080	C-23	94050-10000	C-29	95002-02080	M-5.1
91022-MG2-791	M-14	91302-KF0-003	EOP-2	92900-06022-0E	M-5.1	93901-32320	C-3	94070-06080	C-18	95002-02080	M-17
91053-719-005	M-9	91302-MG2-792	M-11	92900-06022-0E	M-11	93903-24020	C-17	94101-06000	C-8	95002-02120	C-15
91053-719-005	M-16	91302-MG2-792	EOP-2	92900-06025-0E	M-5	93903-24380	C-2	94101-08000	C-21.1	95002-41250-04	C-29
91058-MG9-681	C-5	91302-PJ4-004	M-8	92900-06025-0E	M-5.1	93903-243J0	C-7	94101-08000	C-22	95005-35260-10	M-17
91059-MK4-601	C-5	91302-PJ4-004	EOP-2	92900-06025-0E	C-8	93903-34180	C-31	94102-08000	C-22	95014-22100	C-5
91061-MN9-003	M-10	91303-377-000	M-9			93903-34280	C-31	94103-06000	C-27	95014-22200	C-5
91070-GC4-601	C-23	91303-377-000	EOP-2	93000		93903-35280	C-19	94103-06800	C-12	95014-73100	C-21.1
91079-KA3-831	C-24	91303-MG2-792	M-4					94109-12000	M-11	95015-32001	C-21.1
91106-KF0-008	M-6	91303-MG2-792	EOP-1	93500-03020-0 A	C-8	94000		94109-12000	EOP-2	95700-06016-00	M-6
91201-444-005	M-6	91304-384-750	C-29	93500-04008-0 A	M-17			94111-06800	C-8	95700-06016-07	M-6
91201-KF0-003	M-7	91305-KF0-003	M-9	93500-04008-0g	C-27	94001-05000-0S	C-8	94111-06800	C-18	95700-06020-00	M-16
91201-KF0-004	M-7	91305-KF0-003	EOP-2	93500-04010-0G	C-28	94001-06070-0S	C-3	94201-03200	M-8	95700-06022-07	C-1
91202-965-003	M-16	91306-MG3-000	M-8	93500-04014-0A	M-17	94001-08200-0S	C-23	94201-16150	C-22	95701-06012-07	C-6
91204-216-003	M-14	91306-MG3-000	EOP-2	93500-04025-0G	C-19	94002-06000-0S	C-21.1	94201-20120	C-12	95701-06012-07	C-29

ÍNDICE DE NÚMERO DE PEÇAS

Nº da Peça	Nº do bloco	Nº da Peça	Nº do bloco	Nº da Peça	Nº do bloco	Nº da Peça	Nº do bloco	Nº da Peça	Nº do bloco	Nº da Peça	Nº do bloco
95701-06014-07	C-12	96001-06014-00	M-9	96300-08012-07	C-28	99000					
95701-06016-00	M-6	96001-06014-00	M-11	96300-08016-07	C-20						
95701-06016-00	C-19	96001-06016-07	M-10	96300-08030-07	C-20	99001-08000	C-30				
95701-06016-07	M-6	96001-06016-07	M-11	96300-08050-07	C-20	99001-10120	C-30				
95701-06020-00	M-16	96001-06018-00	C-16	96300-10016-00	C-29	99001-14170	C-30				
95701-06020-00	C-28	96001-06025-07	C-4	96400-08014-07	C-22	99002-13500	C-30				
95701-06028-00	M-5.1	96001-06025-07	C-21	96400-08020-00	C-22	99003-10000	C-30				
95701-06032-07	C-11	96001-06025-07	C-21.1	96400-08040-00	C-5	99003-20000	C-30				
95701-06035-00	C-19	96001-06032-00	M-1	96400-08040-00	C-6	99003-30000	C-30				
95701-08014-08	C-15	96001-06032-00	M-2	96500-06012-00	C-12	99006-12000	C-30				
95800-06055-00	M-10	96001-06032-00	M-5	96500-06012-00	C-28	99101-393-1400	M-17				
95800-08020-00	M-16	96001-06032-00	M-5.1	96500-06012-07	C-5	99101-393-1550	M-17				
95801-06022-07	C-22	96001-06032-00	M-9	96500-06012-07	C-23	99101-MN9-1620	M-17				
95801-06055-00	M-10	96001-06032-00	C-21	96500-06016-00	C-28	99103-420-0480	M-17				
95801-08020-00	M-16	96001-06035-00	M-1	96500-06022-07	C-25	99103-MA4-0480	M-17				
96000		96001-06040-00	M-1	96500-08065-00	C-29						
		96001-06050-00	M-1	96600-08016-00	C-16						
		96001-06055-00	M-8	96600-08020-07	C-16						
96000-06014-00	M-9	96001-06060-00	M-8	96600-08025-07	C-16						
96000-06014-00	M-11	96001-06065-00	M-1	96600-08035-17	C-29						
96000-06016-07	M-10	96100-60010-00	M-7	96600-08065-07	C-16						
96000-06016-07	M-11	96100-62010-00	M-10	96700-06022-07	C-22						
96000-06020-00	C-21	96140-62020-10	C-10	98000							
96000-06020-00	C-23	96140-62030-10	C-14								
96000-06032-00	M-1	96140-62030-10	C-14.1								
96000-06032-00	M-2	96140-62040-00	C-14.1								
96000-06032-00	M-5	96140-62040-10	C-14								
96000-06032-00	M-5.1	96201-60000	C-24								
96000-06035-00	M-1	96201-80000	C-23	98069-57916	M-2						
96000-06040-00	M-1	96211-08000	C-21	98069-57926	M-2						
96000-06050-00	M-1	96211-08000	C-21.1	98069-58916	M-2						
96000-06055-00	M-8	96220-30085	M-16	98069-58926	M-2						
96000-06060-00	M-8	96220-40100	M-3	98069-59916	M-2						
96000-06065-00	M-1	96220-40158	M-8	98069-59926	M-2						
96001-06010-00	C-4	96300-06016-00	C-29	98200-31000	C-28						
96001-06010-00	C-6	96300-06016-07	C-25	98200-31500	C-28						
96001-06012-00	C-29	96300-06020-00	C-12	98200-32000	C-18						
96001-06012-07	C-8	96300-08012-07	C-25								

ÍNDICE DE NOME DE PEÇAS

Descrição	Nº do bloco	Nº de Ref.	Descrição	Nº do bloco	Nº de Ref.	Descrição	Nº do bloco	Nº de Ref.
A			Anel de Vedação, 54 x 2	C-14.1	21	Anel, Vedação, 9,6 x 1,9 (ARAI)	M-8	24
Adesivo (Fêmea)	C-31	20	Anel de Vedação, 54 x 2,4 (ARAI)	M-6	21	Anel, Vedação, Especial	M-2	13
Agulhas, Jogo	M-17	2	Anel de Vedação, 9,6 x 1,9 (ARAI)	EOP-2	8	Anel, Vedação, Especial	EOP-1	8
Agulhas, Jogo	M-17	2	Anel Elástico	C-12	15	Anel, Vedação, 14,5 x 2,4 (ARAI)	M-4	13
Ajustador, Direito, Alavanca	C-4	18	Anel Elástico, Externo, 14 mm	M-16	21	Anel, Vedação, 14,8 x 2,4	C-12	22
Ajustador, Mola (SHOWA)	C-24	7	Anel Elástico, Externo, 32 mm	M-13	9	Aro, Roda Dianteira	C-10	10
Alavanca Comp. Direita	C-4	16	Anel Elástico, Interno, 24 mm	M-7	23	Aro, Roda Traseira	C-14	12
Alavanca Comp., Afogador	C-3	5	Anel Elástico, Interno, 32 mm	M-10	32	Aro, Roda Traseira	C-14.1	11
Alavanca Comp., Embreagem	M-9	8	Anel Limitador	C-8	19	Arruela	C-5	23
Alavanca Direita, Jogo	C-4	24	Anel Limitador, Óleo	M-8	8	Arruela Eixo Traseiro	C-14	24
Alavanca, Cilindro Mestre	C-4	17	Anel Vedação, 17,5 x 26 x 2,5	C-24	31	Arruela Lisa, 8 mm	C-22	23
Alavanca, Manopla Esquerda	C-3	20	Anel, Braço Freio Traseiro	C-11	9	Arruela Lisa, 10 mm	M-5.1	20
Alça Traseira, Direita	C-16	2	Anel, Elástico	C-4	29	Arruela Lisa, 8 mm	C-22	24
Alça Traseira, Direita	C-16	2	Anel, Elástico, 22 mm	M-15	13	Arruela Ondulada	M-3	32
Alça Traseira, Esquerda	C-16	7	Anel, Elástico, 25 mm	M-14	27	Arruela, 10 mm	C-14	23
Alça Traseira, Esquerda	C-16	7	Anel, Limitador	C-8	11	Arruela, 10 mm	C-14.1	19
Alicate, 135	C-30	19	Anel, Óleo (SHOWA)	C-8	16	Arruela, 10,2 mm	C-29	35
Amortecedor Traseiro Comp. (SHOWA)	C-24	1	Anel, Pistão	C-9	17	Arruela, 11 mm	M-6	17
Amortecedor Traseiro Comp. (SHOWA)	C-24	1	Anel, Pistão	C-13	12	Arruela, 12 mm	M-3	35
Amortecedor Traseiro Comp. (SHOWA)	C-24	5	Anel, Pistão, Pistão	C-8	17	Arruela, 12 x 30 x 4,5	M-9	24
Amortecedor Traseiro Comp. (SHOWA)	C-24	6	Anel, Vedação	M-10	31	Arruela, 14 mm	M-10	28
Amortecedor Traseiro Comp. (SHOWA) *R-134*	C-24	1	Anel, Vedação	C-8	32	Arruela, 18 mm	M-7	17
Amortecedor Traseiro Comp. (SHOWA) *R-134*	C-24	1	Anel, Vedação	C-15	5	Arruela, 32 mm	M-13	7
Amortecedor Traseiro Comp. *NH-1*	C-24	1	Anel, Vedação Tampa Filtro de Ar	C-19	8	Arruela, 6 mm	C-22	21
Amortecedor Traseiro Comp. *NH-1*	C-24	1	Anel, Vedação, 1,38 x 2,5	EOP-2	9	Arruela, 6 x 19	M-7	20
Amortecedor Traseiro Comp. *R-134*	C-24	1	Anel, Vedação, 1,5 x 9,5	EOP-2	11	Arruela, 6 x 9	C-30	13
Amortecedor Traseiro Comp. *R-134*	C-24	1	Anel, Vedação, 1,5 x 9,5	M-8	25	Arruela, 6,5 mm	M-4	10
Amortecedor Traseiro Comp. *R-134*	C-24	1	Anel, Vedação, 10 x 1,6	M-2	14	Arruela, 7 x 2,5	C-3	28
Anéis, Pistão, Jogo (0,25)	M-12	3	Anel, Vedação, 14,5 x 2,4 (ARAI)	EOP-1	9	Arruela, 8 mm	C-3	27
Anéis, Pistão, Jogo (0,25)	M-12	3	Anel, Vedação, 24,4 x 3,1 (ARAI)	M-10	30	Arruela, Aço	M-10	24
Anéis, Pistão, Jogo (0,50)	M-12	3	Anel, Vedação, 25 x 3	C-29	38	Arruela, Alavanca	M-9	25
Anéis, Pistão, Jogo (0,50)	M-12	3	Anel, Vedação, 27 x 2 (ARAI)	EOP-2	10	Arruela, Deslizador Corrente	C-23	15
Anéis, Pistão, Jogo (STD)	M-12	3	Anel, Vedação, 28 x 3	C-29	39	Arruela, Drenagem, 12 mm	M-11	19
Anéis, Pistão, Jogo (STD)	M-12	3	Anel, Vedação, 39,5 x 2,6 (ARAI)	EOP-1	10	Arruela, Drenagem, 12 mm	EOP-2	12
Anel	M-10	18	Anel, Vedação, 54 x 2	C-14	27	Arruela, Eixo Traseiro	C-11	12
Anel de Vedação, 13,8 x 2,5	M-9	28	Anel, Vedação, 54 x 2,4 (ARAI)	EOP-2	6	Arruela, Encosto	C-21	29
Anel de Vedação, 27 x 2 (ARAI)	M-9	29	Anel, Vedação, 7 x 1,7	EOP-2	5	Arruela, Encosto	C-21.1	25
Anel de Vedação, 39,5 x 2,6 (ARAI)	M-1	7	Anel, Vedação, 7x 1,7	M-8	23	Arruela, Encosto, 11 mm	M-8	18

ÍNDICE DE NOME DE PEÇAS

Descrição	Nº do bloco	Nº de Ref.	Descrição	Nº do bloco	Nº de Ref.	Descrição	Nº do bloco	Nº de Ref.
Arruela, Encosto, 12,2 mm	M-10	25	Arruela, Pressão, 6 mm	C-18	16	Balancim D, Válvula	M-3	14
Arruela, Encosto, 17 x 22 x 0,75	M-3	31	Arruela, Special, 12 mm	C-26	15	Base Alça, Traseira	C-16	5
Arruela, Encosto, 20 mm	M-15	12	Arruela, Tampa lateral	C-6	6	Base Comp., Sinalizador Traseiro Direito	C-26	12
Arruela, Encosto, 21 mm	M-3	33	Arruela, Trava	M-7	18	Base Comp., Sinalizador Traseiro Direito	C-26	12
Arruela, Encosto, 22 mm	M-7	19	Arruela, Trava	M-16	16	Base Comp., Sinalizador Traseiro Direito	C-26	12
Arruela, Encosto, 22 x 40 x 1	M-15	10	Arruela, Trava, 8 mm	M-11	9	Base Comp., Sinalizador Traseiro Esquerdo	C-26	13
Arruela, Encosto, 24 x 10	C-21	31	Arruela, Vedação, 14 mm	M-3	34	Base Comp., Sinalizador Traseiro Esquerdo	C-26	13
Arruela, Encosto, 24 x 13	C-21	30	Árvore de Comando	M-3	3	Base Comp., Sinalizador Traseiro Esquerdo	C-26	13
Arruela, Encosto, 25 mm	M-14	24	Árvore de Comando	M-3	3	Base Comp., Sinalizador, Dianteiro Direito	C-26	5
Arruela, Encosto, 25 mm	M-14	26	Árvore de Comando, Comp	M-3	2	Base Comp., Sinalizador, Dianteiro Esquerdo	C-26	6
Arruela, Encosto, 34,1 mm	M-10	26	Árvore de Comando, Comp	M-3	2	Base Comp., Contato	C-5	4
Arruela, Encosto, 34,1 mm	M-10	27	Árvore Principal, Transmissão (12D)	M-14	2	Base Comp., Contato	C-5	4
Arruela, Engrenagem Velocímetro	C-10	16	Árvore Secundária, Comp	M-14	3	Base Comp., Lanterna Traseira	C-27	4
Arruela, Especial, 8 mm	C-8	30	Árvore Secundária, Comp	M-14	3	Base Comp., Lanterna Traseira	C-27	4
Arruela, Fixação	C-27	18	Árvore Secundária, Comp	M-14	3	Base Comp., Lanterna Traseira	C-27	4
Arruela, Fixação do Tanque	C-15	9	Árvore, Manivelas Comp	M-12	2	Base Comp., Sinalizador, Dianteiro Direito	C-26	5
Arruela, Limitadora	M-4	10	Árvore, Manivelas Comp	M-12	2	Base Comp., Sinalizador, Dianteiro Esquerdo	C-26	6
Arruela, Lisa	C-22	23	Assento *NH-1L*	C-16	9	Base, Bomba de Óleo	M-8	2
Arruela, Lisa	C-22	23	Assento *NH-1L*	C-16	9	Bateria Comp. (YTX9-12B) (Yuasa)	C-18	2
Arruela, Lisa, 10 mm	M-5	5	Assento *NH-1L*	C-16	9	Bateria, (YTX9-BS)	C-18	2
Arruela, Lisa, 6 mm	C-8	39	Assento *PB-27*	C-16	9	Bobina, Ignição	C-28	3
Arruela, Lisa, 6 mm	C-12	27	Assento *PB-27*	C-16	9	Bóia, Jogo	M-17	3
Arruela, Lisa, 6 mm	C-27	25	Assento *PB-27L*	C-16	9	Bolsa Manual, Proprietário	C-31	19
Arruela, Lisa, 8 mm	M-2	10	Assento *R-85*	C-16	9	Bolsa, Ferramentas	C-30	7
Arruela, Lisa, 8 mm	M-2	11	Assento *R-85L*	C-16	9	Bomba Comp., Óleo	M-8	1
Arruela, Lisa, 8 mm	C-21.1	32	Assento *R-85L*	C-16	9	Bomba Comp., Óleo	M-8	1
Arruela, Lisa, 9 mm	M-2	10	Assento B, Mola	M-8	11	Borracha	C-21	20
Arruela, Lisa, 9 mm	M-2	11	Assento C, Mola	C-24	14	Borracha Impermeável	C-16	10
Arruela, Mola Pedal de Partida	M-15	11	Assento da Mola	C-8	9	Borracha, Pedal de Apoio	C-22	14
Arruela, Parafuso de Óleo	C-12	11	Assento, Mola Válvula	M-3	27	Borracha, Descanço Lateral	C-21	20
Arruela, Parafuso de Óleo	C-12	11	Assento, Tubo (SHOWA)	C-8	18	Borracha, Pedal	C-21.1	18
Arruela, Parafuso de Óleo	C-12	21				Borracha, Pedal	C-22	9
Arruela, Parafuso de Óleo	C-29	35				Borracha, Pedal	C-22	9
Arruela, Parafuso do Óleo	M-16	17				Borracha, Pedal de Câmbio	C-21.1	2
Arruela, Parafuso do Óleo	C-4	28				Braço Articulação, Pedal de Partida	C-21.1	3
Arruela, Pedal de Câmbio	C-21	32				Braço Comp., Freio Traseiro	C-21.1	9
Arruela, Pedal de Câmbio	C-21.1	26				Braço Comp., Pedal de Partida	C-21	4
Arruela, Pressão, 6 mm	C-8	40				Braço de Articulação	C-24	3

B

ÍNDICE DE NOME DE PEÇAS

Descrição	Nº do bloco	Nº de Ref.	Descrição	Nº do bloco	Nº de Ref.	Descrição	Nº do bloco	Nº de Ref.
Braço Oscilante Direito, Válvula de Escape.....M-3	19		Bucha da Mola.....C-8	8		Bucha, Pára-Lama Traseiro.....C-25	3	
Braço Oscilante Esquerdo, Válvula de Escape.....M-3	18		Bucha Dianteira, Tanque Combustível.....C-31	3		Bucha, Pára-lama Traseiro.....C-25	2	
Braço Oscilante, Válvula de Admissão.....M-3	17		Bucha Distanciadora, Roda Dianteira.....C-10	8		Bucha, Pedal, Partida.....M-15	7	
Braço Reversor.....M-3	4		Bucha Distanciadora, Roda Traseira.....C-14	5		Bucha, Pinhão de Comando.....M-3	12	
Braço, Articulação.....C-21	3		Bucha Fixação, Borracha Descanço Lateral.....C-21	21		Bucha, Pinhão de Partida.....M-15	2	
Braço, Articulação.....C-24	15		Bucha Fixação, Motor.....C-29	7		Bucha, Protetor Corrente.....C-23	12	
Braço, Articulação.....C-24	16		Bucha Fixação, Pedal Lateral.....C-21.1	19		Bucha, Roda Dianteira.....C-10	3	
Braço, Articulação.....C-24	19		Bucha Fixação, Tampa Lateral.....C-25	9		Bucha, Rolete Corrente.....C-23	13	
Braço, Articulação.....C-24	20		Bucha Guia (SHOWA).....C-8	12		Bucha, Tensor Corrente.....C-23	6	
Braço, Freio Traseiro.....C-11	4		Bucha Inferior, Amortecedor.....C-24	10		Bucha, Tensor, 6 x 7,1.....M-4	7	
Braço, Freio Traseiro.....C-11	7		Bucha Inferior, Amortecedor.....C-24	18		Bucha, Tensor, 6 x 9.....M-4	7	
Braço, Pedal de Apoio Direito *NH-1*.....C-22	4		Bucha Lateral, Roda Traseira.....C-14.1	3		Buzina Comp. (GRAVE).....C-28	8	
Braço, Pedal de Apoio Direito *NH-1*.....C-22	4		Bucha Lateral, Roda Traseira.....C-14	4				
Braço, Pedal de Apoio Direito *PB-198*.....C-22	4		Bucha Tampa, Filtro de Ar.....C-19	43				
Braço, Pedal de Apoio Direito *PB-198*.....C-22	4		Bucha Tampa, Filtro de Ar.....C-19	41				
Braço, Pedal de Apoio Direito *R-134*.....C-22	4		Bucha Tampa, Lateral.....C-17	4				
Braço, Pedal de Apoio Direito *R-134*.....C-22	4		Bucha Válvula, Sucção de Ar.....M-5.1	13		Cabeçote.....M-2	1	
Braço, Pedal de Apoio Direito *YR-158*.....C-22	4		Bucha, 16 mm.....M-14	21		Cabeçote.....M-2	1	
Braço, Pedal de Apoio Direito *YR-158*.....C-22	4		Bucha, 20 mm.....M-14	6		Cabeçote Comp.....M-2	1	
Braço, Pedal, Apoio Esquerdo.....C-22	7		Bucha, 25 mm.....M-14	8		Cabo Comp., A, Acelerador.....C-3	1	
Bucha.....C-2	10		Bucha, 25 mm.....M-14	9		Cabo Comp., Afogador.....C-3	4	
Bucha.....C-2	17		Bucha, 28 mm.....M-14	15		Cabo Comp. B, Embreagem.....C-3	3	
Bucha.....C-3	28		Bucha, 6 x 4.....C-3	25		Cabo Comp., Embreagem.....C-3	6	
Bucha.....C-15	14		Bucha, 6 x 4.....C-4	26		Cabo Comp., Velocímetro.....C-2	14	
Bucha A, Distanciadora Eixo Traseiro.....C-14.1	9		Bucha, Braço Articulação.....C-24	21		Cabo Interno.....C-2	15	
Bucha A, Distanciadora Eixo Traseiro.....C-14.1	9		Bucha, Descanço Lateral.....C-21	22		Cabo Magnético, Partida Bateria.....C-18	3	
Bucha A, Distanciadora Eixo Traseiro.....C-14.1	10		Bucha, Descanço Lateral.....C-21.1	20		Cabo Motor Partida.....M-10	20	
Bucha A, Distanciadora Roda Traseira.....C-14	10		Bucha, Deslizante.....C-8	13		Cabo Terra, Bateria.....C-18	6	
Bucha A, Distanciadora Roda Traseira.....C-14	10		Bucha, Encosto.....C-23	5		Cabo, Chave de Boca, 120 mm.....C-30	23	
Bucha A, Tampa Filtro de Ar.....C-12	20		Bucha, Farol.....C-1	9		Caixa de Ferramentas.....C-30	5	
Bucha A, Tampa Filtro de Ar.....C-29	36		Bucha, Fixação.....C-1	7		Caixa, Engrenagem Velocímetro.....C-10	14	
Bucha B, Distanciadora Roda Traseira.....C-14	11		Bucha, Fixação.....C-16	8		Caixa, Fusível.....C-28	9	
Bucha B, Filtro de Ar.....C-25	9		Bucha, Fixação.....C-25	11		Caixa, Fusível.....C-28	9	
Bucha B, Tampa Filtro de Ar.....C-19	42		Bucha, Fixação.....C-29	24		Caixa, Fusível.....C-28	9	
Bucha B, Tampa Filtro de Ar.....C-19	44		Bucha, Fixação Direita.....C-29	16		Caixa, Fusível.....C-28	9	
Bucha B, Tampa Filtro de Ar.....C-25	10		Bucha, Fixação Esquerda.....C-29	17		Cáliper Comp., Traseiro (NISSIN).....C-13	1	
Bucha Braço, Articulação.....C-24	17		Bucha, Fixação Refletor.....C-29	33		Cáliper Dianteiro, Esquerdo (NISSIN).....C-9	3	
Bucha Central, Garfo traseiro.....C-23	8		Bucha, Fixação Sinalizador.....C-26	17		Câmara, Ar (120/90-17 BS).....C-14.1	13	
						Câmara, Ar (120/90-17BS).....C-14	14	

ÍNDICE DE NOME DE PEÇAS

Descrição	Nº do bloco	Nº de Ref.	Descrição	Nº do bloco	Nº de Ref.	Descrição	Nº do bloco	Nº de Ref.
Câmara, Ar (BS) (90/90-21 54S).....	C-10	12	Carcaça Cáliper, Traseiro (NISSIN).....	C-13	2	Carenagem Lateral, Direita (WL) *YR-158M/Tipo 4* C-31		11
Câmara, Ar (Dunlop).....	C-14	14	Carcaça Comp., Direita.....	M-11	1	Carenagem, Lateral Esquerda (WL) *NH-1*.....	C-31	15
Câmara, Ar (Dunlop).....	C-14.1	13	Carcaça Comp., Direita.....	M-11	1	Carenagem, Lateral Esquerda (WL) *PB-198*.....	C-31	15
Câmara, Ar (Dunlop) (2.75/3.00-21).....	C-10	12	Carcaça Comp., Direita.....	M-11	1	Carenagem, Lateral Esquerda (WL) *R-134*.....	C-31	15
Came, Pulsador.....	M-7	14	Carcaça Comp., Esquerda.....	M-11	3	Catraca, Pedal de Partida.....	M-15	3
Cano Escape, Esquerdo.....	C-20	13	Carcaça Comp., Esquerda.....	M-11	3	Catraca, Pedal de Partida.....	M-15	3
Cano, Escape, Direito.....	C-20	5	Carcaça Embreagem, Descompressão.....	M-3	11	Chassi *NH 1*.....	C-29	4
Cano, Escape, Direito.....	C-20	5	Carcaça Externa, Embreagem.....	M-7	3	Chassi *NH-1*.....	C-29	4
Cano, Escape, Direito.....	C-20	5	Carcaça Externa, Embreagem.....	M-7	3	Chassi *NH-1*.....	C-29	4
Cano, Escape, Direito.....	C-20	5	Carcaça Externa, Embreagem.....	M-10	3	Chassi *NH-1*.....	C-29	4
Cano, Escape, Direito.....	C-20	5	Carcaça Inferior Acelerador.....	C-3	14	Chassi *NH-1*.....	C-29	4
Cano, Escape, Direito.....	C-20	5	Carcaça Superior, Acelerador.....	C-3	13	Chassi *PB 198*.....	C-29	4
Cano, Escape, Direito.....	C-20	5	Carcaça, Bomba de Óleo.....	M-8	4	Chassi *PB-198*.....	C-29	4
Cano, Escape, Direito.....	C-20	5	Carcaça, Bomba de Óleo.....	M-8	4	Chassi *PB-198*.....	C-29	4
Cano, Escape, Esquerdo.....	C-20	13	Carcaça, Filtro de Ar.....	C-19	7	Chassi *PB-198*.....	C-29	4
Cano, Escape, Esquerdo.....	C-20	13	Carenagem Central, Dianteira *NH-1*.....	C-31	7	Chassi *PB-198*.....	C-29	4
Cano, Escape, Esquerdo.....	C-20	13	Carenagem Central, Dianteira *NH-138*.....	C-31	7	Chassi *PB-198*.....	C-29	4
Cano, Escape, Esquerdo.....	C-20	13	Carenagem Central, Dianteira *PB-198*.....	C-31	7	Chassi *PB-198*.....	C-29	4
Cano, Escape, Esquerdo.....	C-20	13	Carenagem Central, Dianteira *R-134*.....	C-31	7	Chassi *R-134*.....	C-29	4
Cano, Escape, Esquerdo.....	C-20	13	Carenagem Central, Dianteira *YR-158M*.....	C-31	7	Chassi *R-134*.....	C-29	4
Capa (B).....	C-9	15	Carenagem Lateral Esquerda (WL) *NH-1/Tipo 2*.....	C-31	15	Chassi *R-134*.....	C-29	4
Capa (B).....	C-13	19	Carenagem Lateral Esquerda (WL) *NH-138/Tipo 5*.....	C-31	15	Chassi *R-134*.....	C-29	4
Capa Comp.....	C-4	9	Carenagem Lateral Esquerda (WL) *PB-198/Tipo 3*.....	C-31	15	Chassi *R-134*.....	C-29	4
Capa Comp.....	C-12	5	Carenagem Lateral Esquerda (WL) *R-134*.....	C-31	15	Chassi *R-134*.....	C-29	4
Capa, Garfo Dianteiro *NH-1*.....	C-8	24	Carenagem Lateral Esquerda (WL) *R-134*.....	C-31	15	Chassi *R-134*.....	C-29	4
Capa, Garfo Dianteiro *PB-198*.....	C-8	24	Carenagem Lateral Esquerda (WL) *R-134*.....	C-31	15	Chassi *R-134*.....	C-29	4
Capa, Garfo Dianteiro *R-134*.....	C-8	24	Carenagem Lateral Esquerda (WL) *R-134/Tipo 1*.....	C-31	15	Chassi *R-134*.....	C-29	4
Capa, Pino.....	C-9	14	Carenagem Lateral Esquerda (WL) *YR-158M*.....	C-31	15	Chassi *YR 158M*.....	C-29	4
Carburador Comp.....	M-17	11	Carenagem Lateral Esquerda (WL) *YR-158M/Tipo 4*.....	C-31	15	Chassi *YR-158*.....	C-29	4
Carburador Comp.....	M-17	11	Carenagem Lateral, Direita (WL) *NH-1*.....	C-31	11	Chave.....	C-5	6
Carburador Comp.....	M-17	11	Carenagem Lateral, Direita (WL) *NH-1/Tipo 2*.....	C-31	11	Chave (Tipo 1).....	C-5	6
Carburador Comp.....	M-17	11	Carenagem Lateral, Direita (WL) *PB-198*.....	C-31	11	Chave (Tipo 2).....	C-5	6
Carburador Comp.....	M-17	11	Carenagem Lateral, Direita (WL) *PB-198/Tipo 3*.....	C-31	11	Chave Sextavada, 6 mm.....	C-30	10
Carburador Comp.....	M-17	11	Carenagem Lateral, Direita (WL) *R-134*.....	C-31	11	Chave, 10 x 12.....	C-30	12
Carburador Comp.....	M-17	11	Carenagem Lateral, Direita (WL) *R-134*.....	C-31	11	Chave, 10 x 12.....	C-30	12
Carburador Comp.....	M-17	11	Carenagem Lateral, Direita (WL) *R-134*.....	C-31	11	Chave, 24.....	C-30	11
Carcaça Cáliper, Dianteiro.....	C-9	4	Carenagem Lateral, Direita (WL) *R-134/Tipo 1*.....	C-31	11	Chave, Boca, 10 x 12.....	C-30	17
Carcaça Cáliper, Dianteiro.....	C-9	4	Carenagem Lateral, Direita (WL) *YR-158M*.....	C-31	11	Chave, Boca, 14 x 17.....	C-30	18

ÍNDICE DE NOME DE PEÇAS

Descrição	Nº do bloco	Nº de Ref.	Descrição	Nº do bloco	Nº de Ref.	Descrição	Nº do bloco	Nº de Ref.
Chave, Boca, 17 mm	C-30	9	Corrente, Transmissão (RK 520SM0-108L Takasago)	C-23	1	D		
Chave, Boca, 8	C-30	16	Coxim	C-2	12	Descanço, Lateral	C-21	13
Chave, Phillips (Nº 2)	C-30	20	Coxim	C-2	13	Descanço, Lateral	C-21.1	15
Chave, Phillips (Nº 2)	C-30	22	Coxim	C-2	16	Descanço, Lateral Comp	C-21	15
Chave, Phillips (Nº 3)	C-30	21	Coxim	C-18	10	Deslizador	C-13	17
Chave, Vela	C-30	8	Coxim A, Limitador	C-29	19	Deslizador, cabo Acelerador	C-3	15
Chaves, Jogo	C-5	2	Coxim Amortecedor, Roda Traseira	C-14	2	Deslizador, Corrente	C-23	14
Chaves, Jogo	C-5	2	Coxim Amortecedor, Roda Traseira	C-14.1	2	Deslizador Superior, Corrente	C-29	22
Chaves, Jogo	C-5	2	Coxim B	C-19	40	Deslizador, Corrente	C-23	10
Chaveta, Especial Woodruff, 25 x 18	M-12	6	Coxim B, Limitador	C-29	20	Diafragma	C-4	13
Cilindro Comp	M-5	1	Coxim B, Traseiro	C-15	13	Diafragma	C-12	13
Cilindro Comp	M-5	1	Coxim Dianteiro, Tanque Combustível	C-31	2	Disco, Freio Dianteiro	C-10	17
Cilindro Comp	M-5.1	1	Coxim Dianteiro, Tanque de Combustível	C-15	11	Disco, Freio Dianteiro	C-10	17
Cilindro Inferior, Direito (SHOWA) *NH-146M*	C-8	15	Coxim Direito, Fixação	C-29	9	Disco, Freio Traseiro	C-14	17
Cilindro Inferior, Direito (SHOWA) *NH-146M*	C-8	15	Coxim Engrenagem, Balanceiro	M-13	3	Disco, Freio Traseiro	C-14	17
Cilindro Mestre, Freio Dianteiro (NISSIN) *NH-1*	C-4	8	Coxim Esquerdo, Fixação	C-29	8	Disco, Fricção Embreagem	M-7	6
Cilindro Mestre, Freio Dianteiro (NISSIN) *PB-198*	C-4	8	Coxim Fixação, Assento	C-16	11			
Cilindro Mestre, Freio Dianteiro (NISSIN) *R-134*	C-4	8	Coxim Fixação, Válvula, Passagem de Ar	M-5.1	10	E		
Cilindro Mestre, Freio Traseiro	C-12	3	Coxim Pedal	C-21	2	Eixo A, Engrenagem	M-10	6
Cilindro Mestre, Freio Traseiro	C-12	3	Coxim Traseiro, Tanque de Combustível	C-15	8	Eixo A, Sub Balancim	M-3	21
Coletor, Carburador	M-2	5	Coxim, Unidade de C.D.I.	C-28	1	Eixo Amortecedor	M-4	5
Coletor, Carburador	M-2	5	Coxim, Visor Dianteiro	C-31	10	Eixo B, Engrenagem	M-10	7
Coletor, Carburador	M-2	5	Coxim, Filtro	M-6	7	Eixo B, Sub Balancim	M-3	22
Coletor, Carburador	M-2	5	Coxim, Fixação	C-1	1	Eixo C, Engrenagem	M-10	5
Coletor, Carburador	M-2	5	Coxim, Fixação	C-25	11	Eixo Comp., Balanceiro	M-13	2
Coluna, Direção	C-6	1	Coxim, Limitador do Assento	C-16	12	Eixo Comp., Balanceiro	M-13	2
Condutor Interno, Filtro de Ar	C-19	21	Coxim, Motor, Partida	M-10	11	Eixo, Trava Tensor	M-4	8
Condutor Interno, Filtro de Ar	C-19	21	Coxim, Pára-lama Traseiro	C-25	1	Eixo, Bomba de Óleo	M-8	5
Conector	C-12	4	Coxim, Tampa lateral	C-25	10	Eixo, Bomba de Óleo	M-8	5
Copo do Filtro	C-15	6	Coxim, Traseiro	C-29	23	Eixo, Garfo Seletor	M-16	4
Copo, Filtro, Combustível	C-15	1	Cuba da Boia, Jogo	M-17	4	Eixo, Pedal de Partida	M-15	6
Copo, Filtro, Combustível	C-15	1	Cubo da Roda Dianteira *NH-105*	C-10	5	Eixo, Roda Dianteira	C-10	2
Coroa, Transmissão (44D)	C-14	1	Cubo, Roda Traseira *NH-105*	C-14.1	7	Eixo, Roda Traseira	C-11	1
Coroa, Transmissão (45D)	C-14	1	Cubo, Roda Traseira	C-14	8	Eixo, Roda Traseira	C-14	3
Coroa, Transmissão (45T)	C-14.1	1	Cupilha, 1,6 x 15	C-22	25	Eixo, Roda Traseira	C-14	3
Corpo Chave	C-30	2	Cupilha, 2,0 x 12	C-12	28	Eixo, Seletor de Marchas	M-16	9
Corrente, Comando (Borg Warner 118L)	M-4	3	Cupilha, 2,0 x 12	C-21.1	33	Elemento Comp., Filtro de Ar	C-19	9
Corrente, Transmissão (D.I.D. 520VS-108L Daido)	C-23	1	Cupilha, 3 mm	M-8	28	Elemento, Filtro de Ar	M-6	6

ÍNDICE DE NOME DE PEÇAS

Descrição	Nº do bloco	Nº de Ref.	Descrição	Nº do bloco	Nº de Ref.	Descrição	Nº do bloco	Nº de Ref.
Emblema Garfo Traseiro.....	C-32.1	5	Engrenagem, Pedal de Partida (33D)	M-14	20	Etiqueta, Precaução Corrente (Francês)	C-23	17
Emblema A	M-9	3	Engrenagem, Secundária, 2ª (17D).....	M-14	5	Etiqueta, Precaução Pneu	C-23	16
Emblema B	M-9	4	Engrenagem, Secundária, 2ª (32D).....	M-14	4	Etiqueta, Precaução Pneu (Francês).....	C-23	16
Emblema Dianteiro Tampa Freio * Tipo 4 *	C-32	7	Engrenagem, Velocímetro	C-10	15	Etiqueta, Precaução Porta Capacete.....	C-29	26
Emblema Dianteiro Tampa Freio * Tipo 5 *	C-32	7	Esfeas, Aço, # 8 (1/4)	C-21.1	38	Etiqueta, Precaução Porta Capacete (Francês).....	C-29	26
Emblema Garfo Traseiro * Tipo 1 *	C-32	8	Esferas, Aço, # 8 (1/4)	C-21	38	Etiqueta, Precaução, Óleo do Motor *NH-1*	C-15	15
Emblema Garfo Traseiro * Tipo 2 *	C-32	8	Espaçador	M-10	12	Etiqueta, Precaução, Óleo do Motor *NH-1*	C-15	15
Emblema Tampa Freio Dianteiro * Tipo 1 *	C-32	7	Espaçador Suporte, Pedal de Apoio.....	C-22	22	Etiqueta, Precaução, Óleo do Motor *NH-1*	C-15	15
Emblema Tampa Freio Dianteiro * Tipo 2 *	C-32	7	Espaçador, Bomba de Óleo.....	M-8	3	Etiqueta, Precaução, Óleo do Motor *NH-1*	C-15	15
Emblema Tampa Freio Dianteiro * Tipo 3 *	C-32	7	Espaçador, Bomba de Óleo.....	M-8	3	Etiqueta, Precaução, Óleo do Motor *NH-1*	C-15	15
Emblema Traseiro Bagageiro.....	C-32.1	4	Espelho Retrovisor, Direito	C-3	23	Etiqueta, Precaução, Óleo do Motor *NH-1*	C-15	15
Emblema Traseiro Carrier.....	C-32	6	Estator Comp., (Hitachi)	M-9	12	Excêntrico, Posicionador de Marchas.....	M-16	6
Emblema Visor Dianteiro (A) * Tipo 1 *	C-32	5	Estator Comp., (Hitachi)	M-9	12			
Emblema Visor Dianteiro (A) * Tipo 2 *	C-32	5	Etiqueta A, Garfo Traseiro *Tipo 1*.....	C-32.1	3			
Emblema Visor Dianteiro (A) * Tipo 3 *	C-32	5	Etiqueta, Acessórios e Carga	C-25	7			
Emblema Visor Dianteiro (A) * Tipo 4 *	C-32	5	Etiqueta, Acessórios e Carga (Francês).....	C-25	7	Faixa Direita, Tanque Combustível * Tipo 1 *	C-32	1
Emblema Visor Dianteiro (A) * Tipo 5 *	C-32	5	Etiqueta, Combustível *NH-1*.....	C-15	17	Faixa Direita, Tanque Combustível * Tipo 2 *	C-32	1
Emblema, Asa.....	C-31	21	Etiqueta, Fusível.....	C-28	11	Faixa Direita, Tanque Combustível * Tipo 3 *	C-32	1
Embreagem, Central (28D).....	M-7	5	Etiqueta, Fusível.....	C-28	11	Faixa Direita, Tanque Combustível * Tipo 4 *	C-32	1
Embreagem, Unidirecional	M-10	4	Etiqueta, Fusível.....	C-28	11	Faixa Direita, Tanque Combustível * Tipo 5 *	C-32	1
Empunhadura, Passageiro	C-16	3	Etiqueta, Fusível (Francês)	C-28	11	Faixa Esquerda, Tanque Combustível * Tipo 1 *	C-32	2
Engraxadeira, C. T6.....	C-24	32	Etiqueta, Precaução	C-25	8	Faixa Esquerda, Tanque Combustível * Tipo 2 *	C-32	2
Engrenagem A, (13D/14D)	M-10	9	Etiqueta, Precaução	C-25	8	Faixa Esquerda, Tanque Combustível * Tipo 3 *	C-32	2
Engrenagem B, (21D).....	M-10	10	Etiqueta, Precaução	C-25	8	Faixa Esquerda, Tanque Combustível * Tipo 4 *	C-32	2
Engrenagem C, (52D/13D)	M-10	8	Etiqueta, Precaução *NH-1*	C-15	16	Faixa Esquerda, Tanque Combustível * Tipo 5 *	C-32	2
Engrenagem Primária (32D).....	M-7	13	Etiqueta, Precaução *NH-1*	C-15	16	Faixa Tampa lateral Esquerda.....	C-32.1	2
Engrenagem Primária (34D).....	M-7	13	Etiqueta, Precaução *NH-1*	C-15	16	Faixa Tampa lateral Esquerda * Tipo 1 *	C-32	4
Engrenagem Principal, 3ª (20D).....	M-14	10	Etiqueta, Precaução *NH-1*	C-15	16	Faixa, Tampa lateral Esquerda * Tipo 2 *	C-32	4
Engrenagem Principal, 4ª (23D)	M-14	12	Etiqueta, Precaução *NH-1*	C-15	16	Faixa, Tampa lateral Esquerda * Tipo 3 *	C-32	4
Engrenagem Principal, 5ª (25D)	M-14	14	Etiqueta, Precaução *NH-1*	C-15	16	Faixa, Tampa lateral Esquerda * Tipo 4 *	C-32	4
Engrenagem Secundária, 2ª (28D).....	M-14	7	Etiqueta, Precaução *NH-1* (Francês).....	C-15	16	Faixa, Tampa lateral Esquerda * Tipo 5 *	C-32	4
Engrenagem Secundária, 3ª (25D).....	M-14	11	Etiqueta, Precaução *NH-1* (Francês).....	C-15	16	Faixa, Tampa Lateral Direita.....	C-32.1	1
Engrenagem Secundária, 4ª (23D).....	M-14	13	Etiqueta, Precaução Amortecedor Traseiro	C-24	22	Faixa, Tampa Lateral Direita * Tipo 1 *	C-32	3
Engrenagem Secundária, 5ª (21D).....	M-14	16	Etiqueta, Precaução Amortecedor Traseiro	C-24	22	Faixa, Tampa Lateral Direita * Tipo 2 *	C-32	3
Engrenagem, Bomba (28D).....	M-7	2	Etiqueta, Precaução Amortecedor Traseiro (Francês)	C-24	22	Faixa, Tampa Lateral Direita * Tipo 3 *	C-32	3
Engrenagem, Bomba de Óleo, Driven (47D)	M-8	6	Etiqueta, Precaução Caution (Francês).....	C-25	8	Faixa, Tampa Lateral Direita * Tipo 4 *	C-32	3
Engrenagem, Distribuição (19D).....	M-7	1	Etiqueta, Precaução Corrente	C-23	17	Faixa, Tampa Lateral Direita * Tipo 5 *	C-32	3
Engrenagem, Partida (80D).....	M-10	2	Etiqueta, Precaução Corrente	C-23	17	Farol Comp. (12 V 60/55 W)	C-1	2

F

ÍNDICE DE NOME DE PEÇAS

Descrição	Nº do bloco	Nº de Ref.	Descrição	Nº do bloco	Nº de Ref.	Descrição	Nº do bloco	Nº de Ref.
Farol Comp. (12 V 60/55 W)	C-1	2	Garfo Dianteiro, Esquerdo (SHOWA) *NH-146M/PB-198*	C-8	22	Guia Comp. Mola (SHOWA)	C-24	13
Farol Comp. (12 V 60/55 W)	C-1	2	Garfo Dianteiro, Esquerdo (SHOWA) *NH-146M/R-134*	C-8	22	Guia Direita, Ar (A).....	C-31	4
Farol Comp. (12 V 60/55 W)	C-1	2	Garfo Dianteiro, Esquerdo(SHOWA) *NH-146M/R-134*	C-8	22	Guia Esquerda, Ar (A)	C-31	5
Farol Comp. (12 V 60/55 W)	C-1	2	Garfo Dianteiro, Esquerdo(SHOWA) *NH-146M/R-134*	C-8	22	Guia Externa, Embreagem	M-7	4
Farol Comp. (12 V 60/55 W)	C-1	2	Garfo Traseiro Comp. (WL) *NH-146M*	C-23	4	Guia Mangueira, Freio Traseiro	C-12	2
Ferramentas, Jogo.....	C-30	6	Garfo Traseiro Comp. (WL) *NH-146M*	C-23	4	Guia Mangueira, Freio Traseiro	C-12	2
Fiação, Principal	C-28	7	Garfo Traseiro Comp. (WL) *NH-146M*	C-23	4	Guia Válvula, Admissão.....	M-2	2
Fiação, Principal	C-28	7	Garfo Traseiro Comp. (WL) *NH-146M/Tipo 2*	C-23	4	Guia Válvula, Escape.....	M-2	3
Fiação, Principal	C-28	7	Garfo, Central	M-16	2	Guia, Cabo Embreagem	C-5	12
Filtro Comp., Óleo.....	C-29	1	Garfo, Direito.....	M-16	1	Guia, Cabo Embreagem	C-5	12
Filtro, Registro de Combustível.....	C-15	4	Garfo, Esquerdo	M-16	3	Guia, Corrente, Comando.....	M-4	9
Filtro, Registro, Combustível.....	C-15	4	Gerador (Hitachi)	M-9	11	Guia, Corrente, Comando.....	M-4	9
Flange, Cubo Roda Traseira.....	C-14.1	8	Gerador Comp. Tipo A.C. (Hitachi)	M-9	10	Guia, Corrente, Comando.....	M-4	9
Flange, Cubo Roda Traseira.....	C-14.1	8	Gerador Comp. Tipo A.C. (Hitachi)	M-9	10	Guia, Mola (SHOWA).....	C-24	13
Flange, Cubo da Roda	C-14	9	Gerador Comp., Pulsos	M-6	11	Guia, Mola (SHOWA).....	C-24	13
Flange, Cubo da Roda	C-14	9	Gicleur Marcha Lenta, # 48	M-17	35			
Fusível (10 A)	C-28	18	Gicleur Marcha Lenta, # 48	M-17	35			
Fusível (15 A)	C-28	19	Gicleur Principal, # 140	M-17	34			
Fusível (20 A)	C-18	17	Gicleur Principal, # 155	M-17	34			
			Gicleur Principal, # 162	M-17	34			
			Grade Direita, Tampa Lateral	C-17	1			
			Grade Esquerda, Tampa Lateral	C-17	2			
			Grade Tampa Disco	C-7	2			
			Graxeira B, T6S.....	C-23	27			
			Guarnição	EOP-1	7			
			Guarnição	C-27	7			
			Guarnição Copo, Filtro de Combustível	C-15	2			
			Guarnição da Lente.....	C-26	4			
			Guarnição Protetor.....	C-20	3			
			Guarnição, Borracha, Protetor.....	C-20	4			
			Guarnição, Borracha, Protetor.....	C-20	4			
			Guarnição, Caixa Ferramentas.....	C-30	1			
			Guarnição, Escapamento	C-20	12			
			Guarnição, Escapamento	C-20	12			
			Guarnição, Parafuso, Dreno Garfo Dianteiro.....	C-8	29			
			Guarnição, Tubo Passagem de Óleo	M-6	18			
			Guia	M-14	1			
Garfo Dianteiro, Direito (SHOWA).....	C-8	6						
Garfo Dianteiro, Direito (SHOWA) *NH-146M/PB 181 *	C-8	6						
Garfo Dianteiro, Direito (SHOWA) *NH-146M/PB-198*	C-8	6						
Garfo Dianteiro, Direito (SHOWA) *NH-146M/R-134*	C-8	6						
Garfo Dianteiro, Direito (SHOWA) *NH-146M/R-134*	C-8	6						
Garfo Dianteiro, Direito *NH-146M/NH-1*	C-8	6						
Garfo Dianteiro, Direito *NH-146M/PB-198*	C-8	6						
Garfo Dianteiro, Direito *NH-146M/R-134*	C-8	6						
Garfo Dianteiro, Esquerdo (SHOWA) *NH-146M*	C-8	23						
Garfo Dianteiro, Esquerdo (SHOWA) *NH-146M*	C-8	23						
Garfo Dianteiro, Esquerdo (SHOWA) *NH-146M/NH-1*	C-8	22						
Garfo Dianteiro, Esquerdo (SHOWA) *NH-146M/PB-181*	C-8	22						

ÍNDICE DE NOME DE PEÇAS

Descrição	Nº do bloco	Nº de Ref.	Descrição	Nº do bloco	Nº de Ref.	Descrição	Nº do bloco	Nº de Ref.
Interruptor Comp., Sinaleira.....	C-3	8	Junta, Cabeçote	M-2	4	Lâmpada, Farol (H4 JA 12 V60/55 W)	C-1	5
Interruptor, Pedal Lateral	C-21	9	Junta, Cabeçote	M-2	4	Lâmpada, Posição (12 V 3,4 W)	C-1	6
J			Junta, Cabeçote	M-2	4	Lâmpada, Posição (12 V 4 W)	C-1	6
			Junta, Cabeçote	EOP-1	3	Lâmpada, Refletor Traseiro (12 V 21/5 W)	C-27	12
			Junta, Cabeçote	EOP-1	3	Lâmpada, Sinalizador (12 V 23 W)	C-26	14
Jogo Cilindro Mestre.....	C-4	15	Junta, Cabeçote	EOP-1	3	Lanterna, Traseira (12 V 21/5 W)	C-27	2
Jogo de Anéis Garfo Dianteiro	C-8	21	Junta, Carcaça	M-11	2	Lanterna, Traseira (12 V 21/5 W)	C-27	2
Jogo de Pistão, Cilindro Mestre.....	C-12	9	Junta, Carcaça	M-11	2	Lanterna, Traseira (12 V 21/5 W)	C-27	2
Jogo de Raio, Taseiro (A9 x 210)	C-14	7	Junta, Carcaça	EOP-2	1	Lanterna, Traseira (12 V 21/5 W)	C-27	2
Jogo de Raio, Taseiro (A9 x 212)	C-14	6	Junta, Carcaça	EOP-2	1	Lanterna, Traseira (12 V 21/5 W)	C-27	2
Junção	M-17	21	Junta, Cilindro.....	M-5	2	Lanterna, Traseira (12 V 21/5 W)	C-27	2
Junção B, Braço Freio	C-21.1	36	Junta, Cilindro.....	M-5	2	Lanterna, Traseira (12 V 21/5 W)	C-27	2
Junção Braço de Freio	C-12	17	Junta, Cilindro.....	M-5.1	2	Lente Comp., Lanterna Traseira	C-27	3
Junção Comp., Tubo	M-5.1	3	Junta, Tampa Cabeçote	EOP-1	4	Lente Comp., Piloto	C-5	8
Junção dois Polos, 3,5.....	M-5.1	4	Junta, Tampa de Partida	EOP-2	2	Lente, Sinalizador	C-26	3
Junção Mangueira de Freio.....	C-4	4	Junta, Tampa Partida.....	M-9	6	Lente, Sinalizador	C-26	10
Junção Tubo	C-24	11	Junta, Tampa Partida.....	M-9	6	Limitador, Assento da Mola.....	C-24	9
Junção Tubo, Passagem de Ar	M-5.1	9	Junta, Tampa, Partida.....	EOP-2	2	Limitador Tampa, Disco, Freio.....	C-7	4
Junção, Alavanca	C-4	20	Junta, Tubo de Escape.....	EOP-1	5	Limitador, Corpo Chave.....	C-30	4
Junção, Tipo T	M-17	22	Junta, Tubo Passagem de Ar	EOP-1	6	Limitador, Tubo de Óleo.....	M-6	4
Junção, Tubo	C-19	46	Junta, Tubo, Escape.....	C-20	2	M		
Junção, Tubo	C-19	47	Juntas (A), Jogo.....	M-17	1			
Junção, Tubo	C-19	48	Juntas A, Jogo	EOP-1	1	Mangueira A, Óleo.....	M-11	5
Junção, Tubo de Combustível.....	C-19	5	Juntas A, Jogo	EOP-1	1	Mangueira B, Óleo.....	M-11	6
Junção, Tubo, Escape	C-20	1	Juntas A, Jogo	EOP-1	1	Mangueira Inferior, Freio.....	C-4	3
Junta de Borracha, 10,5 mm	EOP-2	7	Juntas A, Jogo (Peças Componentes)	EOP-1	1	Mangueira Superior, Freio	C-4	2
Junta do Cilindro.....	EOP-1	1	Juntas B, Jogo	EOP-2	1	Mangueira, Cilindro Mestre	C-12	7
Junta do Cilindro.....	EOP-1	1	Juntas B, Jogo (Peças Componentes)	EOP-2	1	Mangueira, Freio Traseiro.....	C-12	1
Junta Tampa Lateral, Direita.....	M-6	5	L			Mangueira, Freio Traseiro.....	C-12	1
Junta Tampa Lateral, Direita.....	M-6	5				Mangueira, Passagem Ar	M-5.1	6
Junta Tampa Lateral, Direita.....	EOP-2	3	Lâmina	C-9	11	Manopla Direita *NH-1*	C-3	11
Junta Tampa Lateral, Direita.....	EOP-2	3	Lâmpada (12 V 1,7W)	C-2	4	Manopla Direita *R-134*	C-3	11
Junta Tampa Lateral, Esquerda	EOP-2	4	Lâmpada (12 V 1,7W) (Nippon Seiki)	C-2	3	Manopla Esquerda *NH-1*	C-3	12
Junta Tampa Lateral, Esquerda	EOP-2	4	Lâmpada (12 V 21 W) (Stanley) (ECE)	C-26	14	Manopla Esquerda *R-143*	C-3	12
Junta Tampa, Lateral Esquada.....	M-9	7	Lâmpada (12 V 3,4 W)	C-5	1	Medidor, Nivel de Óleo.....	C-29	2
Junta Tampa, Lateral Esquada.....	M-9	7	Lâmpada (12 V 3W)	C-2	2	Mesa Superior.....	C-5	17
Junta, Borracha, 10,5 mm	M-11	16	Lâmpada, Farol (12 V 60/55 W)	C-1	5	Mesa Superior.....	C-5	17
Junta, Cabeçote	M-1	3						

ÍNDICE DE NOME DE PEÇAS

Descrição	Nº do bloco	Nº de Ref.	Descrição	Nº do bloco	Nº de Ref.	Descrição	Nº do bloco	Nº de Ref.
Mesa Superior *NH-105*	C-5	13	Mola, Pedal de Freio	C-21	11	Parafuso Allen, 8 mm (SHOWA)	C-8	27
Mesa Superior 1	C-5	13	Mola, Pedal de Freio	C-21.1	12	Parafuso Allen, 8 x 20	M-15	9
Mola (A)	C-13	9	Mola, Pedal, Partida	M-15	8	Parafuso Allen, 8 x 20	C-22	18
Mola (B)	C-13	10	Mola, Plugue	M-3	9	Parafuso Allen, 10x 45	C-21.1	21
Mola A, Braço Freio	C-21.1	35	Mola, Posicionador	M-16	8	Parafuso Arruela, 3 x 8	C-2	21
Mola A, Fixação do Elemento	C-19	13	Mola, Retorno	M-16	10	Parafuso Arruela, 4 x 10	C-2	20
Mola, Amortecedor Dianteiro (SHOWA)	C-8	7	Mola, Retorno Pedal	C-22	6	Parafuso, Articulação, Descanço Lateral	C-21	26
Mola B, Fixação Elemento	C-19	18	Mola, Retorno Sistema Seletor	M-16	11	Parafuso B, Especial, 6 mm	C-29	30
Mola Catraca, Pedal de Partida	M-15	5	Mola, Rolete	M-3	5	Parafuso de Fixação, Carenagem Inferior	C-31	24
Mola da Pastilha	C-13	6	Motor de Partida Comp	M-10	13	Parafuso de Fixação, 4 x 14	C-2	18
Mola da Pastilha (NISSIN)	C-9	7				Parafuso de Fixação, 4 x 36	C-2	19
Mola das Escovas	M-10	15				Parafuso Especial, 5 x 16	C-31	22
Mola Dianteira	C-8	14				Parafuso Especial, 7 x 10,4	M-4	2
Mola Disco, Balanceiro	M-13	4	Orifício, 3,3 mm	M-8	10	Parafuso Especial, 7 x 18	M-16	15
Mola Engrenagem, Balanceiro	M-13	5				Parafuso Especial, 8 mm	M-11	14
Mola Engrenagem, Balanceiro	M-13	6				Parafuso Flange, 10 x 242	C-29	32
Mola Externa, Válvula (Nippon)	M-3	25				Parafuso Flange, 10 x 66	M-5	3
Mola Interna, Válvula (Nippon)	M-3	26				Parafuso Flange, 10x 45	C-22	19
Mola Limitador, Óleo	M-8	9				Parafuso Flange, 6 mm	C-23	18
Mola Limitador, Pedal de Partida	C-21	5	Painel Comp., Freio Traseiro *NH-105*	C-11	2	Parafuso Flange, 6 x 16	M-10	34
Mola Limitadora, Pedal de Partida	C-21.1	5	Painel Interno, Carenagem Superior Esquerda	C-31	14	Parafuso Flange, 6 x 16	M-10	34
Mola Sapata, Freio Traseiro	C-11	6	Painel Interno, Carenagem Superior Esquerda	C-31	14	Parafuso Flange, 6 x 20	C-23	26
Mola Tensor, Corrente de Comando	M-4	6	Panel, Pedal Lateral	C-5	7	Parafuso Flange, 6 x 45	C-23	20
Mola, Alavanca	C-4	23	Pára Barro, Traseiro	C-27	14	Parafuso Flange, 6 x 55	M-10	33
Mola, Alavanca Embreagem	M-9	9	Pára-Lama, Traseiro *PB-198*	C-25	4	Parafuso Flange, 6 x 55	M-10	33
Mola, Amortecedor Traseiro Comp. (SHOWA) *NH-1*	C-24	2	Pára-Lama, Traseiro Comp. *NH-138*	C-25	4	Parafuso Flange, 8 x 28	C-21	27
Mola, Amortecedor Traseiro Comp. (SHOWA) *R-134*	C-24	2	Pára-Lama, Traseiro Comp. *R-134*	C-25	4	Parafuso Flange, 8 x 40	C-5	27
Mola, Compressão	M-17	10	Pára-Lama, Traseiro Comp. *YR-158M*	C-25	4	Parafuso Flange, 8 x 14	C-7	9
Mola, Descanço Lateral	C-21	14	Pára-Lama, Dianteiro *NH-1*	C-7	8	Parafuso garfo Dianteiro	C-8	20
Mola, Descanço Lateral	C-21	16	Pára-Lama, Dianteiro *NH-138*	C-7	8	Parafuso garfo Dianteiro *PB-181*	C-8	24
Mola, Descanço Lateral	C-21.1	16	Pára-Lama, Dianteiro *PB-198*	C-7	8	Parafuso Phillips, 4 x 32	C-3	31
Mola, Descompressão	M-3	7	Pára-Lama, Dianteiro *R-134*	C-7	8	Parafuso Phillips, 4 x 45	C-3	32
Mola, Embreagem	M-7	9	Pára-Lama, Dianteiro *YR-158M*	C-7	8	Parafuso Phillips, 4 x 8	M-17	27
Mola, Fixação, Elemento	M-6	8	Parafuso A, Jogo	M-17	5	Parafuso Phillips, 4 x8	C-27	19
Mola, Interruptor de Freio	C-21	8	Parafuso Allen, 10 x 45	C-21	23	Parafuso Phillips, 5 x 12	C-27	20
Mola, Interruptor do Freio	C-21.1	8	Parafuso Allen, 4 x 10	C-10	19	Parafuso Phillips, 5 x 16	C-3	33
			Parafuso Allen, 6 x 20	M-4	11	Parafuso Phillips, 5 x 20	C-3	34
			Parafuso Allen, 8 mm	M-10	22	Parafuso Phillips, 5 x 28	M-2	16

ÍNDICE DE NOME DE PEÇAS

Descrição	Nº do bloco	Nº de Ref.	Descrição	Nº do bloco	Nº de Ref.	Descrição	Nº do bloco	Nº de Ref.
Parafuso Phillips, 5 x 40.....	M-8	26	Parafuso, Especial, 6 x 14	C-17	6	Parafuso, Flange, 6 x 10	C-4	33
Parafuso Phillips, 6 x 16.....	C-2	22	Parafuso, Fixação	M-10	16	Parafuso, Flange, 6 x 10	C-5	20
Parafuso Pivô, Garfo Traseiro	C-23	19	Parafuso, Fixação 3 x 16	C-5	25	Parafuso, Flange, 6 x 10	C-6	8
Parafuso Refletor	C-16	14	Parafuso, Fixação 3 x 25	C-26	18	Parafuso, Flange, 6 x 10	C-20	14
Parafuso Sextavado, 6 x 25	M-7	22	Parafuso, Fixação 4 x 10	C-31	30	Parafuso, Flange, 6 x 115.....	M-1	5
Parafuso Trava, 6 x 20	C-21.1	29	Parafuso, Fixação 4 x 14	C-27	16	Parafuso, Flange, 6 x 12	M-14	23
Parafuso Válvula, Sucção de Ar	M-5.1	12	Parafuso, Fixação 4 x 14	C-27	17	Parafuso, Flange, 6 x 12	C-5	20
Parafuso, 1,5 x 5	C-29	37	Parafuso, Fixação Coroa	C-14	20	Parafuso, Flange, 6 x 12	C-6	8
Parafuso, Ajusta das Válvulas	M-3	29	Parafuso, Fixação Coroa	C-14.1	17	Parafuso, Flange, 6 x 12	C-8	41
Parafuso, Ajuste.....	C-3	22	Parafuso, Fixação Interruptor	C-5	18	Parafuso, Flange, 6 x 12	C-12	31
Parafuso, Ajuste.....	C-4	21	Parafuso, Fixação Interruptor	C-5	18	Parafuso, Flange, 6 x 12	C-20	14
Parafuso, Alavanca.....	C-3	24	Parafuso, Fixação, 3 x 12	C-3	35	Parafuso, Flange, 6 x 12	C-23	28
Parafuso, Alavanca.....	C-4	25	Parafuso, Fixação, 4 x 12	C-2	23	Parafuso, Flange, 6 x 12	C-28	16
Parafuso, Alavanca.....	C-4	25	Parafuso, Fixação, 4 x 12	C-7	14	Parafuso, Flange, 6 x 12	C-29	44
Parafuso, Allen, 6 x 22	C-22	26	Parafuso, Fixação, 4 x 6	C-17	7	Parafuso, Flange, 6 x 12	C-29	45
Parafuso, Allen, 6 x 32	M-11	10	Parafuso, Fixação, 4 x8	C-31	29	Parafuso, Flange, 6 x 14	M-9	31
Parafuso, Allen, 6 x 40	M-9	15	Parafuso, Fixação, 5 x 12	C-19	51	Parafuso, Flange, 6 x 14	M-9	31
Parafuso, Allen, 6 x 40	M-11	11	Parafuso, Fixação, 5 x 8	C-23	23	Parafuso, Flange, 6 x 14	M-11	21
Parafuso, Allen, 6 x 45	M-11	12	Parafuso, Fixação, 5 x 8	C-23	23	Parafuso, Flange, 6 x 14	M-11	21
Parafuso, Allen, 6 x 50	M-11	13	Parafuso, Fixação, Pára-Lama Dianteiro	C-7	11	Parafuso, Flange, 6 x 14	M-14	22
Parafuso, Allen, 8 x 16	C-16	17	Parafuso, Fixação, Pára-Lama Dianteiro	C-7	12	Parafuso, Flange, 6 x 14	C-12	29
Parafuso, Allen, 8 x 20	C-16	18	Parafuso, Flange Especial, 6 x 20	M-5.1	18	Parafuso, Flange, 6 x 16	M-6	23
Parafuso, Allen, 8 x 25	C-16	19	Parafuso, Flange Especial, 6 x 20	M-9	22	Parafuso, Flange, 6 x 16	M-6	23
Parafuso, Allen, 8 x 35	C-29	49	Parafuso, Flange Especial, 6 x 25	M-5.1	19	Parafuso, Flange, 6 x 16	M-6	24
Parafuso, Allen, 8 x 65	C-16	20	Parafuso, Flange Especial, 6 x 60	M-9	23	Parafuso, Flange, 6 x 16	M-6	24
Parafuso, Arruela, 4 x 10	M-17	30	Parafuso, Flange, 10 x 100.....	C-24	27	Parafuso, Flange, 6 x 16	M-11	22
Parafuso, Arruela, 4 x 12	C-4	31	Parafuso, Flange, 10 x 110.....	M-5	4	Parafuso, Flange, 6 x 16	M-11	22
Parafuso, Arruela, 4 x 12	C-12	24	Parafuso, Flange, 10 x 110.....	M-5.1	17	Parafuso, Flange, 6 x 16	C-19	53
Parafuso, Arruela, 4 x 12	C-26	19	Parafuso, Flange, 10 x 110.....	C-29	29	Parafuso, Flange, 6 x 16	C-25	13
Parafuso, Articulação, 5 x 5.....	C-4	19	Parafuso, Flange, 10 x 16.....	C-29	47	Parafuso, Flange, 6 x 16	C-28	17
Parafuso, Disco, 6 x 17.....	C-14	19	Parafuso, Flange, 10 x 43.....	C-24	25	Parafuso, Flange, 6 x 16	C-29	46
Parafuso, Disco, Freio.....	C-7	10	Parafuso, Flange, 10 x 65.....	C-29	31	Parafuso, Flange, 6 x 18.....	M-6	12
Parafuso, Disco, Freio Dianteiro, 8 x 22	C-10	18	Parafuso, Flange, 10 x 66.....	M-5.1	16	Parafuso, Flange, 6 x 18.....	C-16	16
Parafuso, Disco, Freio Dianteiro, 8 x 24	C-10	18	Parafuso, Flange, 10 x 66.....	C-24	26	Parafuso, Flange, 6 x 20.....	M-16	22
Parafuso, Drenagem.....	M-11	15	Parafuso, Flange, 10 x 70.....	C-24	23	Parafuso, Flange, 6 x 20.....	M-16	22
Parafuso, Eixo Balancim.....	M-3	20	Parafuso, Flange, 10 x 80.....	C-29	27	Parafuso, Flange, 6 x 20.....	C-12	30
Parafuso, Especial, 6 mm	M-6	13	Parafuso, Flange, 12 x 50.....	M-9	16	Parafuso, Flange, 6 x 20.....	C-21	25
Parafuso, Especial, 6 x 10	C-18	11	Parafuso, Flange, 6 mm.....	C-13	22	Parafuso, Flange, 6 x 20.....	C-21	37

ÍNDICE DE NOME DE PEÇAS

Descrição	Nº do bloco	Nº de Ref.	Descrição	Nº do bloco	Nº de Ref.	Descrição	Nº do bloco	Nº de Ref.
Parafuso, Flange, 6 x 20.....	C-21.1	23	Parafuso, Flange, 6 x 65.....	M-1	13	Parafuso, Phillips, 4 x 14.....	M-17	28
Parafuso, Flange, 6 x 20.....	C-28	17	Parafuso, Flange, 6 x 70.....	M-9	20	Parafuso, Phillips, 4 x 25.....	C-19	49
Parafuso, Flange, 6 x 22.....	C-1	11	Parafuso, Flange, 8 x 100.....	M-2	8	Parafuso, Phillips, 4 x 40.....	C-12	23
Parafuso, Flange, 6 x 22.....	C-22	26	Parafuso, Flange, 8 x 12.....	C-25	14	Parafuso, Phillips, 5 x 20.....	C-8	36
Parafuso, Flange, 6 x 22.....	C-25	13	Parafuso, Flange, 8 x 12.....	C-28	15	Parafuso, Phillips, 5 x 20.....	C-8	37
Parafuso, Flange, 6 x 25.....	M-1	10	Parafuso, Flange, 8 x 14.....	C-15	20	Parafuso, Phillips, 5 x 20.....	C-10	23
Parafuso, Flange, 6 x 25.....	M-2	9	Parafuso, Flange, 8 x 14.....	C-22	18	Parafuso, Phillips, 6 x 10.....	M-17	29
Parafuso, Flange, 6 x 25.....	M-4	12	Parafuso, Flange, 8 x 16.....	C-20	18	Parafuso, Phillips, 6 x 18.....	C-19	50
Parafuso, Flange, 6 x 25.....	M-6	14	Parafuso, Flange, 8 x 19.....	C-5	18	Parafuso, Sangria.....	C-9	1
Parafuso, Flange, 6 x 25.....	C-4	34	Parafuso, Flange, 8 x 20.....	M-16	23	Parafuso, Sangria.....	C-9	1
Parafuso, Flange, 6 x 25.....	C-21	36	Parafuso, Flange, 8 x 20.....	M-16	23	Parafuso, Sangria.....	C-13	14
Parafuso, Flange, 6 x 25.....	C-21.1	37	Parafuso, Flange, 8 x 20.....	C-22	18	Parafuso, Sextavado, 5 x 12.....	C-3	30
Parafuso, Flange, 6 x 28.....	M-5.1	25	Parafuso, Flange, 8 x 28.....	C-21.1	24	Parafuso, Sextavado, 5 x 12.....	C-3	30
Parafuso, Flange, 6 x 32.....	M-1	9	Parafuso, Flange, 8 x 30.....	M-6	9	Parafuso, Sextavado, 6 x 8.....	C-8	33
Parafuso, Flange, 6 x 32.....	M-1	9	Parafuso, Flange, 8 x 30.....	M-6	10	Parafuso, Terminal Bateria.....	C-18	12
Parafuso, Flange, 6 x 32.....	M-2	19	Parafuso, Flange, 8 x 30.....	C-20	19	Parafuso, UBS, 10 x 100.....	C-24	24
Parafuso, Flange, 6 x 32.....	M-2	19	Parafuso, Flange, 8 x 32.....	C-20	15	Parafuso-Arruela, 5 x 12.....	C-31	27
Parafuso, Flange, 6 x 32.....	M-5	8	Parafuso, Flange, 8 x 36.....	C-5	19	Parafuso-Arruela, 6 x 12.....	C-31	28
Parafuso, Flange, 6 x 32.....	M-5	8	Parafuso, Flange, 8 x 40.....	C-6	9	Parafuso-Arruela, 6 x 16.....	C-31	28
Parafuso, Flange, 6 x 32.....	M-5.1	26	Parafuso, Flange, 8 x 40.....	C-9	19	Pastilhas, Dianteira, Jogo (NISSIN).....	C-9	5
Parafuso, Flange, 6 x 32.....	M-5.1	26	Parafuso, Flange, 8 x 49.....	C-13	23	Pastilhas, Traseira (A), Jogo.....	C-13	3
Parafuso, Flange, 6 x 32.....	M-9	19	Parafuso, Flange, 8 x 50.....	C-9	20	Pastilhas, Traseira (B), Jogo.....	C-13	4
Parafuso, Flange, 6 x 32.....	M-9	32	Parafuso, Flange, 8 x 50.....	C-20	20	Pedal Comp., Câmbio.....	C-21	1
Parafuso, Flange, 6 x 32.....	C-11	13	Parafuso, Flange, 8 x 65.....	C-29	48	Pedal Comp., Câmbio.....	C-21.1	1
Parafuso, Flange, 6 x 32.....	C-21	37	Parafuso, Flange, 8 x 70.....	M-1	6	Pedal Freio, Comp.....	C-21	10
Parafuso, Flange, 6 x 35.....	M-1	10	Parafuso, Flange, 8 x 80.....	C-29	28	Pedal Freio, Comp.....	C-21	10
Parafuso, Flange, 6 x 35.....	C-19	54	Parafuso, Flange, 8 x 85.....	C-29	28	Pedal Freio, Comp.....	C-21.1	11
Parafuso, Flange, 6 x 40.....	M-1	11	Parafuso, Flange, 8 x 70.....	M-2	7	Pedal Partida, Comp.....	C-21.1	4
Parafuso, Flange, 6 x 40.....	M-1	11	Parafuso, Flange, 9 x 110.....	M-2	8	Pedal, Apoio Direito.....	C-22	5
Parafuso, Flange, 6 x 40.....	M-6	15	Parafuso, Flange, 9 x 83.....	M-2	7	Pedal, Apoio Direito.....	C-22	15
Parafuso, Flange, 6 x 40.....	M-9	21	Parafuso, Jogo.....	M-17	6	Pedal, Apoio Esquerdo.....	C-22	7
Parafuso, Flange, 6 x 50.....	M-1	12	Parafuso, Óleo, 10 x 22.....	C-4	27	Pedal, Apoio Esquerdo.....	C-22	8
Parafuso, Flange, 6 x 50.....	M-1	12	Parafuso, Óleo, 10 x 22.....	C-12	19	Pedal, Apoio Esquerdo.....	C-22	16
Parafuso, Flange, 6 x 55.....	M-8	30	Parafuso, Pedal de Partida.....	C-21	24	Pedal, Apoio, Direito Comp. *NH-1*.....	C-22	3
Parafuso, Flange, 6 x 55.....	M-8	30	Parafuso, Pedal de Partida.....	C-21.1	22	Pedal, Apoio, Direito Comp. *NH-1*.....	C-22	3
Parafuso, Flange, 6 x 60.....	M-8	31	Parafuso, Phillips, 3 x 20.....	C-8	35	Pedal, Apoio, Direito Comp. *PB-198*.....	C-22	3
Parafuso, Flange, 6 x 60.....	M-8	31	Parafuso, Phillips, 4 x 10.....	C-28	14	Pedal, Apoio, Direito Comp. *PB-198*.....	C-22	3
Parafuso, Flange, 6 x 65.....	M-1	13	Parafuso, Phillips, 4 x 12.....	C-4	30	Pedal, Apoio, Direito Comp. *R-134*.....	C-22	3

ÍNDICE DE NOME DE PEÇAS

Descrição	Nº do bloco	Nº de Ref.	Descrição	Nº do bloco	Nº de Ref.	Descrição	Nº do bloco	Nº de Ref.
Pedal, Apoio, Direito Comp. *R-134*	C-22	3	Pino, Pistão	M-12	5	Placa Principal, Rolamento	M-12	1
Pedal, Apoio, Direito Comp. *YR-158M*	C-22	3	Pino, Pistão	M-12	5	Placa, Descompressão	M-3	6
Peso, Balanceador (20G)	C-14.1	16	Pino, Plugue	C-13	20	Placa, Descompressão	M-3	6
Peso, Balanceador (20G)	C-10	6	Pino, Pressão, 2 x 14	C-30	14	Placa, Diafragma	C-12	14
Pinhão (15D)	M-14	18	Pino, Pressão, 3 x 32	C-30	15	Placa, Embreagem	M-7	7
Pinhão (15D)	M-14	18	Pino, Varetta de Acionamnto	M-7	11	Placa, Encosto, 20 mm	M-14	25
Pinhão (15D)	M-14	18	Pista, Esferas Coluna de Direção (ARAI)	C-6	2	Placa, Fixação	M-3	8
Pinhão (15D)	M-14	18	Pista, Esferas Coluna de Direção (ARAI)	C-6	3	Placa, Fixação	M-17	7
Pinhão (38D)	M-4	1	Pistão	C-13	5	Placa, Fixação	C-29	25
Pinhão, Partida (36D)	M-15	1	Pistão (0,25)	M-12	4	Placa, Fixação	C-29	25
Pino A Guia, 14 x 20	M-11	20	Pistão (0,25)	M-12	4	Placa, Fixação	C-29	25
Pino A, Junção	C-21.1	27	Pistão (0,50)	M-12	4	Placa, Fixação	C-29	25
Pino Acionamento, Embreagem	M-7	12	Pistão (0,50)	M-12	4	Placa, Fixação Carenagem	C-31	6
Pino Comp., Braço de Freio	C-12	16	Pistão (STD)	M-12	4	Placa, Fixação Traseira Tanque *NH-1*	C-29	15
Pino de Articulação, Pedal, Apoio	C-22	1	Pistão (STD)	M-12	4	Placa, Fixação Traseira Tanque *PB-198*	C-29	15
Pino de Articulação, Pedal, Apoio	C-22	1	Pistão Comp	C-9	6	Placa, Fixação Traseira Tanque *R-134*	C-29	15
Pino de Pressão, 2,5 x 18	M-8	29	Pistão Comp., Vácuo	M-17	13	Placa, Fixação Traseira Tanque *YR-158M*	C-29	15
Pino Guia, 10 x 20	M-3	36	Pistão Comp., Vácuo	M-17	13	Placa, Fixação, Elemento Filtro de Ar	C-19	11
Pino Guia, 12 x 20	M-5	7	Pistão Comp., Vácuo	M-17	13	Placa, Guia de Ar	C-6	5
Pino Guia, 12 x 20	M-5.1	23	Placa	M-11	7	Placa, Jogo	M-17	7
Pino Guia, 8 x 14	M-9	30	Placa	M-11	8	Placa, Limitadora do Pedal	M-15	4
Pino Guia, 8 x 20	M-6	22	Placa	M-17	23	Placa, Pressão de Embreagem	M-7	8
Pino Guia, Especial	M-2	12	Placa	C-3	18	Placa, Proteção	C-12	18
Pino Junção, Pedal de Apoio	C-22	2	Placa	C-29	18	Placa, Superior Motor	C-29	11
Pino Junção, Pedal de Apoio	C-22	2	Placa A, Traseira Superior do Motor	C-29	13	Placa, Superior Motor	C-29	11
Pino Mola, Eixo de Retorno	M-16	12	Placa A, Traseira Superior do Motor	C-29	14	Placa, Tensor Corrente	C-23	7
Pino Parafuso	C-9	18	Placa B, Fixação do Elemento	C-19	12	Placa, Válvula	M-17	7
Pino Plugue	C-9	16	Placa da Fiação	C-25	6	Plate, Diaphragm	C-4	14
Pino Trava, 8 mm	C-21	35	Placa de Fixação	M-14	19	Plugue	C-27	13
Pino Trava, 8 mm	C-21.1	34	Placa de Fixação, Pinhão	M-14	19	Plugue de Vedação, 11 mm	M-8	21
Pino, Guia, 12 x 20	M-2	18	Placa de Fixação, Rolamento	M-14	17	Plugue, Tubo, Respiro	C-19	36
Pino, Guia, 8 x 20	M-1	8	Placa Dianteira Direita, Fixação do Motor	C-29	10	Pneu Dianteiro (90/90-21 54S K560 Dunlop)	C-10	11
Pino, Guia, 8 x 24	M-8	19	Placa Dianteira, Esquerda Fixação Motor	C-29	12	Pneu Dianteiro (90/90-21 54S TW41 BS)	C-10	11
Pino, Guia, 8 x 44	M-8	20	Placa Fixação Pára-Barro Traseiro	C-27	15	Pneu Dianteiro (BS) (90/90-21 54S TW41)	C-10	11
Pino, Parafuso	C-9	13	Placa Lateral, Pedal de Apoio	C-22	17	Pneu Dianteiro (BS) (90/90-21 54S TW41)	C-10	11
Pino, Parafuso	C-13	21	Placa Mola, Descanço Lateral	C-21	19	Pneu Dianteiro (Dunlop) (90/90-21 54S K560)	C-10	11
Pino, Parafuso (A)	C-9	12	Placa Mola, Descanço Lateral	C-21.1	17	Pneu Traseiro (BS) (120/90-17 64S TW42)	C-14.1	12
Pino, Parafuso (A)	C-13	18	Placa Principal, Rolamento	M-12	1	Pneu Traseiro (BS) (120/90-17 64S TW42A)	C-14.1	12

ÍNDICE DE NOME DE PEÇAS

Descrição	Nº do bloco	Nº de Ref.	Descrição	Nº do bloco	Nº de Ref.	Descrição	Nº do bloco	Nº de Ref.
Pneu Traseiro (BS) (120/90-17 64S TW42B)	C-14.1	12	Porca, Flange, 6 mm.....	C-12	26	Presilha B8, Tubo.....	M-17	32
Pneu Traseiro (BS) (120/90-1764S TW42B)	C-14	13	Porca, Flange, 6 mm.....	C-27	24	Presilha Bateria.....	C-18	1
Pneu Traseiro (BS) (120/90-1764STW4).....	C-14	13	Porca, Flange, 6 mm.....	C-29	40	Presilha Capa, Garfo Dianteiro	C-8	25
Pneu Traseiro (Dunlop) (120/90-17 64S K560).....	C-14.1	12	Porca, Flange, 6 mm.....	C-31	31	Presilha Conexão, Tubo Filtro de Ar	C-19	22
Pneu Traseiro (Dunlop) (120/90-1764S K560).....	C-14	13	Porca, Flange, 8 mm.....	C-5	22	Presilha Conexão, Tubo Filtro de Ar	C-19	22
Pneu Traseiro. (BS) (120/90-1764S TW42A)	C-14	13	Porca, Flange, 8 mm.....	C-10	20	Presilha da Fiação	M-9	13
Porca Arruela, 6 mm.....	M-10	23	Porca, Flange, 8 mm.....	C-20	17	Presilha da Tampa	C-31	26
Porca Flange, 10 mm.....	C-26	16	Porca, Flange, 8 mm.....	C-21	34	Presilha Direita, Tubo de Escape	C-20	10
Porca Flange, 6 mm.....	M-8	27	Porca, Flange, 8 mm.....	C-21.1	31	Presilha Esquerda, Tubo de Escape	C-20	11
Porca Flange, 6 mm.....	C-11	10	Porca, Flange, 8 mm.....	C-25	12	Presilha Fiação, Interruptor Neutro	M-9	14
Porca Flange, 16 mm.....	C-11	11	Porca, Flange, 8 mm.....	C-29	41	Presilha Mangueira, freio Dianteiro	C-4	7
Porca Sextavada, 5 mm.....	C-8	38	Porca, Pressão, 5 mm.....	C-31	25	Presilha Mangueira, Superior Freio	C-5	11
Porca Sextavada, 6 mm.....	C-3	36	Porca, Rápida, 3 mm	C-7	13	Presilha Separador Respiro.....	C-19	33
Porca Sextavada, 6 mm.....	C-21.1	30	Porca, Sextavada, 6 mm.....	C-18	14	Presilha Tubo de Respiro, 15 mm	C-19	3
Porca Tampa, 8 mm	C-20	16	Porca, Sextavada, 6 mm.....	C-27	21	Presilha, 2 x 80	C-2	25
Porca Trava, 18 mm.....	M-7	16	Porca, Sextavada, 8 mm.....	C-12	25	Presilha, Auto Travante.....	C-5	24
Porca Trava, 6 mm.....	C-15	18	Porca, Sextavada, 8 mm.....	C-23	24	Presilha, Cabo Embreagem.....	M-1	4
Porca, 18 mm.....	M-7	15	Porca, Sextavada, 8 mm.....	C-23	25	Presilha, Cabo Embreagem.....	M-1	4
Porca, Ajuste (SHOWA)	C-24	8	Porca, Superior Coluna de Direção	C-6	4	Presilha, Cabo Embreagem.....	M-1	4
Porca, Ajuste do Freio	C-21.1	10	Porca, Tampa, 6 mm	M-2	17	Presilha, Cabo Velocímetro	C-8	3
Porca, Ajuste Válvulas	M-3	30	Porca, Tampa, 8 mm	C-1	10	Presilha, Coletor Carburador	M-2	6
Porca, Arruela, 6 mm.....	C-18	15	Porca, Terminal Bateria	C-18	13	Presilha, Fiação	C-3	29
Porca, Eixo 10 mm.....	C-14	21	Porca, Traseira.....	C-16	13	Presilha, Fiação	C-3	29
Porca, Eixo, 10 mm.....	C-14.1	18	Porca U, 10 mm.....	C-21	28	Presilha, Mangueira Água (B).....	M-5.1	15
Porca, Fixação	C-3	26	Porca U, 10 mm.....	C-22	20	Presilha, Mangueira Tanque.....	C-19	38
Porca, Fixação	C-5	21	Porca U, 10 mm.....	C-24	28	Presilha, Mangueira Tanque.....	C-19	39
Porca, Fixação Carenagem, 5 mm.....	C-31	23	Porca U, 6 mm	M-6	16	Presilha, Mangueira, Cilindro Mestre.....	C-12	8
Porca, Flange, 10 mm.....	C-26	20	Porca U, 6 mm	C-8	28	Presilha, Reletor	C-8	2
Porca, Flange, 10 mm.....	C-29	42	Posicionador Comp., Tambor Seletor.....	M-16	7	Presilha, Tubo	C-19	45
Porca, Flange, 14 mm.....	C-23	21	Prendedor, Caixa de Velocímetro.....	C-10	9	Presilha, Tubo de Respiro	C-19	4
Porca, Flange, 16 mm.....	C-14	22	Presilha	C-2	9	Presilha, Tubo de Respiro	C-19	4
Porca, Flange, 4 mm.....	C-27	22	Presilha A, Mangueira de Freio	C-8	4	Presilha, Tubo do Óleo	C-31	1
Porca, Flange, 5 mm.....	C-27	23	Presilha A, Tubo, Respiro	C-19	23	Presilha, Tubo Dreno Óleo.....	C-19	1
Porca, Flange, 6 mm.....	M-2	17	Presilha A16, Tubo	C-19	52	Presilha, Tubo Dreno Óleo.....	C-19	2
Porca, Flange, 6 mm.....	M-5.1	22	Presilha B, 12 Tubo.....	C-15	19	Presilha, Tubo, (D12.5)	C-29	43
Porca, Flange, 6 mm.....	C-2	24	Presilha B, Mangueira de Freio	C-8	5	Presilha, Tubo, Respiro.....	C-19	24
Porca, Flange, 6 mm.....	C-4	32	Presilha B7, Tubo.....	M-17	31	Presilha, Tubo, Respiro.....	C-29	6
Porca, Flange, 6 mm.....	C-4	32	Presilha B8, Tubo.....	M-5.1	24	Presilha, Tubo.....	M-17	18

5

197

ÍNDICE DE NOME DE PEÇAS

Descrição	Nº do bloco	Nº de Ref.	Descrição	Nº do bloco	Nº de Ref.	Descrição	Nº do bloco	Nº de Ref.
Rotor A, Externo Bomba de Óleo	M-8	13	Suporte Comp., Farol.....	C-1	8	Suporte, Relê Sinalizador	C-28	13
Rotor A, Interno Bomba de Óleo	M-8	12	Suporte Comp., Traseiro (NISSIN).....	C-13	7	Suporte, Relê Sinalizador	C-28	13
Rotor, Externo	M-8	15	Suporte Inferior, Alavanca Esquerda.....	C-3	17	Supressor, Ruidos	C-28	4
Rotor, Interno	M-8	14	Suporte Inferior, Guidão	C-5	14			
			Suporte Inferior, Guidão	C-5	14			
			Suporte Interruptor, Descanço Lateral	C-21	18			
			Suporte Interruptor, Descanço Lateral	C-21	18			
			Suporte Interruptor, Freio Traseiro.....	C-21	7	Tambor Seletor	M-16	5
Sapata Comp., Freio Traseiro.....	C-11	3	Suporte Interruptor, Freio Traseiro.....	C-21.1	7	Tampa.....	C-21.1	13
Separador Comp.	C-4	12	Suporte Interruptor, Freio Traseiro.....	C-21.1	7	Tampa A, Magnético Partida	M-10	19
Sinalizador Comp. Traseiro Esquerdo (12 V 21 W) ..	C-26	7	Suporte Mangueira Freio	C-4	6	Tampa Cabo, Acelerador	C-3	2
Sinalizador Comp. Traseiro Esquerdo (12 V 23 W) ..	C-26	8	Suporte Pára-Lama Danteiro	C-7	7	Tampa Comp., Cabeçote.....	M-1	1
Sinalizador Comp. Traseiro Esquerdo (12 V 23 W) ..	C-26	8	Suporte Sinalizador, Traseiro Direito	C-26	9	Tampa Comp., Filtro de Ar	C-19	6
Sinalizador Comp., Traseiro Direito (12 V 21 W)	C-26	7	Suporte Sinalizador, Traseiro Esquerdo	C-26	11	Tampa Comp., Filtro de Ar	C-19	6
Sinalizador Comp., Traseiro Direito (12 V 23 W)	C-26	7	Suporte Superior B2 Guidão.....	C-5	26	Tampa Disco, Traseiro.....	C-13	13
Sinalizador Comp., Traseiro Direito (12 V 23 W)	C-26	7	Suporte Superior B2 Guidão.....	C-5	26	Tampa Inferior.....	C-2	7
Sinalizador, Dianteiro Direito, Conj. (12 V 21 W)	C-26	1	Suporte Tampa Cilindro Inferior.....	C-7	6	Tampa Inferior.....	C-2	7
Sinalizador, Dianteiro Direito, Conj. (12 V 23 W)	C-26	1	Suporte Tampa, Disco, Freio Dianteiro.....	C-7	3	Tampa Inferior.....	C-2	7
Sinalizador, Dianteiro Esquerdo, Conj. (12 V 21 W) ..	C-26	2	Suporte Tensor	C-23	3	Tampa Lateral Direita	M-6	1
Sinalizador, Dianteiro Esquerdo, Conj. (12 V 23 W) ..	C-26	2	Suporte Tensor	C-23	4	Tampa Lateral, Direita *NH-1*	C-17	3
Soquete Comp.....	C-2	11	Suporte Válvula, Sucção de Ar.....	M-5.1	11	Tampa Lateral, Direita *NH-138*	C-17	3
Soquete Comp.....	C-2	11	Suporte Válvula, Sucção de Ar.....	M-5.1	11	Tampa Lateral, Direita *PB-198*	C-17	3
Soquete Comp., Lanterna Traseira.....	C-27	5	Suporte, Alavanca Esquerda.....	C-3	16	Tampa Lateral, Direita *R-134*	C-17	3
Soquete Comp., Lanterna Traseira.....	C-27	5	Suporte, Apoio Pára-Lama Traseiro	C-25	5	Tampa Lateral, Direita *YR-158M*	C-17	3
Soquete Comp., Pedal Lateral.....	C-5	9	Suporte, Apoio Pára-Lama Traseiro	C-25	5	Tampa Lateral, Esquerda *NH-1*	C-17	5
Soquete, Lâmpada, Posição	C-1	4	Suporte, Capacete.....	C-29	21	Tampa Lateral, Esquerda *NH-138*	C-17	5
Sub Engrenagem, Balanceiro (32D).....	M-13	1	Suporte, Eixo *NH-146M*	C-8	26	Tampa Lateral, Esquerda *PB-198*	C-17	5
Sub Engrenagem, Balanceiro (41D).....	M-13	1	Suporte, Escovas.....	M-10	17	Tampa Lateral, Esquerda *R-134*	C-17	5
Sub Fiação.....	C-2	1	Suporte, Fiação.....	M-10	1	Tampa Lateral, Esquerda *YR-158M*	C-17	5
Sub Mola Pedal Lateral.....	C-21	17	Suporte, Fixação Carenagem Traseira Direita	C-31	16	Tampa Lateral, Esquerda Motor	M-9	1
Suporte	M-8	17	Suporte, Fixação Carenagem Traseira Direita	C-31	16	Tampa Magnético, Partida	C-18	4
Suporte	M-17	20	Suporte, Fixação Carenagem Traseira Esquerda	C-31	17	Tampa Superior	C-2	6
Suporte Carenagem Lateral	C-31	18	Suporte, Fixação Carenagem Traseira Esquerda	C-31	17	Tampa Terminal, Motor Partida	M-10	21
Suporte Cilindro Mestre.....	C-4	11	Suporte, Fixação, Lâmpada Pedal Lateral	C-5	10	Tampa Traseira, Esquerda	M-9	2
Suporte Comp. Pedal de Apoio Direito	C-22	10	Suporte, Fusível	C-18	9	Tampa Válvula, Sucção de Ar	M-5.1	14
Suporte Comp. Pedal de Apoio Direito *R-134*	C-22	11	Suporte, Jogo de Agulhas	M-17	19	Tampa,	C-29	34
Suporte Comp. Pedal de Apoio Esquerdo	C-22	12	Suporte, Jogo de Agulhas	M-17	19	Tampa, 14 mm.....	M-9	17
Suporte Comp. Pedal de Apoio Esquerdo *R-134* ..	C-22	13	Suporte, Refletor	C-27	1	Tampa, 30 mm.....	M-9	18
Suporte Comp., Dianteiro Esquerdo (NISSIN).....	C-9	9	Suporte, Refletor	C-27	11	Tampa, 30 mm.....	M-9	18

ÍNDICE DE NOME DE PEÇAS

Descrição	Nº do bloco	Nº de Ref.	Descrição	Nº do bloco	Nº de Ref.	Descrição	Nº do bloco	Nº de Ref.
Tampa, Ajuste de Válvulas	M-1	2	Tampa, Parafuso de Sangria	C-9	2	Tubo	M-17	16
Tampa, Alavanca Esquerda	C-3	19	Tampa, Parafuso de Sangria	C-13	11	Tubo	M-17	24
Tampa, Aro	C-10	1	Tampa, Parafuso de Sangria	C-13	15	Tubo	M-17	25
Tampa, Aro	C-14	16	Tampa, Partida	M-9	5	Tubo	M-17	26
Tampa, Aro	C-14.1	15	Tampa, Retentor Garfo Traseiro (ARAI)	C-23	9	Tubo	M-17	26
Tampa, Base	C-16	6	Tampa, Retentor Garfo Traseiro (NOK)	C-23	9	Tubo A, Entrada de Ar	C-19	19
Tampa, Borracha	C-1	3	Tampa, Tanque de Combustível	C-15	12	Tubo A, Escape	C-20	6
Tampa, Caixa de Ferramentas	C-30	3	Tampa, Terminal Bateria	C-18	5	Tubo A, Escape	C-20	6
Tampa, Caixa Fusível	C-28	10	Tanque, Combustível (WL) * PB 198/ Tipo 3 *	C-15	7	Tubo Amortecedor, Dianteiro (SHOWA)	C-8	10
Tampa, Cilindro Inferior (WOL)	C-7	5	Tanque, Combustível (WL) *NH-1*	C-15	7	Tubo B, Entrada de Ar	C-19	20
Tampa, Cilindro Inferior (WOL) *NH-1*	C-7	5	Tanque, Combustível (WL) *NH-1/Tipo 2*	C-15	7	Tubo B, Escape	C-20	7
Tampa, Cilindro Inferior (WOL) *NH-138*	C-7	5	Tanque, Combustível (WL) *NH-1/Tipo 2*	C-15	7	Tubo B, Escape	C-20	7
Tampa, Cilindro Inferior (WOL) *PB-198*	C-7	5	Tanque, Combustível (WL) *NH-138/Tipo 5*	C-15	7	Tubo Comp. C Óleo	C-29	3
Tampa, Cilindro Inferior (WOL) *PB-198*	C-7	5	Tanque, Combustível (WL) *PB-198*	C-15	7	Tubo Comp., Freio Dianteiro	C-4	5
Tampa, Cilindro Inferior (WOL) *R-134*	C-7	5	Tanque, Combustível (WL) *PB-198/Tipo 3*	C-15	7	Tubo Comp., Óleo	M-8	16
Tampa, Cilindro Inferior (WOL) *R-134*	C-7	5	Tanque, Combustível (WL) *R-134*	C-15	7	Tubo Comp., Passagem de Óleo	M-6	3
Tampa, Cilindro Inferior (WOL) *YR-158M*	C-7	5	Tanque, Combustível (WL) *R-134/Tipo 1*	C-15	7	Tubo Dreno	C-19	26
Tampa, Cilindro Mestre	C-4	10	Tanque, Combustível (WL) *R-134/Tipo1 *	C-15	7	Tubo Dreno	C-24	4
Tampa, Cilindro Mestre	C-12	12	Tanque, Combustível (WL) *YR-158M*	C-15	7	Tubo Manopla Acelerador	C-3	10
Tampa, Comp.	M-17	12	Tanque, Combustível (WL) *YR-158M/Tipo 4*	C-15	7	Tubo, 3.5 x 260	M-17	33
Tampa, Corrente	C-23	2	Tanque, Combustível (WL) *YR-158M/Tipo 4*	C-15	7	Tubo, A	M-5.1	7
Tampa, Cubo Dianteiro	C-10	7	Tanque, Combustível (WOL) *R-134*	C-15	7	Tubo, A, Dreno	C-19	32
Tampa, Disco Freio Dianteiro (WOL) *NH-1*	C-7	1	Tanque, Combustível (WOL) *R-134*	C-15	7	Tubo, A, Dreno	C-19	34
Tampa, Disco Freio Dianteiro (WOL) *NH-138*	C-7	1	Tanque, Combustível (WOL) *R-134*	C-15	7	Tubo, Alça	C-16	4
Tampa, Disco Freio Dianteiro (WOL) *PB-198*	C-7	1	Tela Filtro de Óleo (KOYO)	M-11	4	Tubo, B	M-5.1	8
Tampa, Disco Freio Dianteiro (WOL) *PB-198*	C-7	1	Tensor, Corrente de Comando	M-4	4	Tubo, B, Dreno	C-19	17
Tampa, Disco Freio Dianteiro (WOL) *R-134*	C-7	1	Tensor, Corrente de Comando	M-4	4	Tubo, C, Respiro	C-19	29
Tampa, Disco Freio Dianteiro (WOL) *R-134*	C-7	1	Terminal Escovas, Jogo	M-10	14	Tubo, Combustível, 7,3	C-15	10
Tampa, Disco Freio Dianteiro (WOL) *YR-158M*	C-7	1	Trava	C-13	8	Tubo, Comp., Dreno	C-19	15
Tampa, Filtro de Óleo	M-6	2	Trava da Válvula	M-3	28	Tubo, Comp., Dreno	C-19	16
Tampa, Interruptor	C-5	5	Trava, Pino, Pistão	M-12	7	Tubo, Conexão	C-19	14
Tampa, Mesa Superior	C-5	15	Trava, Pino, Pistão	M-12	7	Tubo, Dreno	C-19	10
Tampa, Mesa Superior	C-5	15	Tubo	M-17	14	Tubo, Respiro	C-29	5
Tampa, Mesa Superior	C-5	16	Tubo	M-17	15	Tubo, Respiro Motor	C-19	28
Tampa, Parafuso Allen	C-16	15				Tubo, Respiro Superior	C-19	27
Tampa, Parafuso de Sangria	C-9	2				Tubo, Respiro, Motor	C-19	25
						Tubo, Separador Dreno	C-19	30
						Tubo, Separador Filtro de Ar	C-19	35

200

